



PRES
TAÇÃO
DE
CON
TAS
2022



**HABI
TAÇÃO**

TANCREDO NEVES

1.120 UNIDADES

PREVISÃO DE ENTREGA
ATÉ O FINAL DO ANO



BANANAL

140 UNIDADES

EM OBRA





Vida Digna
Jabaquara

SÃO PAULO
GOVERNO DO ESTADO

VIDA DIGNA
SANTOS Z - JABAQUARA
300 UNIDADES
HABITACIONAIS

VIDA DIGNA CDHU

CDHAE - ST Prefeitura de Santos

AVISO: O AVALIAÇÃO DE CUSTOS E O PREÇO DE VENDA SÃO SUJEITOS A VARIAÇÕES DE ACORDO COM O MERCADO E A ECONOMIA.

JABAQUARA

300 UNIDADES

AS
OBRAS
SERÃO
INICIADAS

PRAINHA
550 UNIDADES



Praça  

AS
OBRAS
SERÃO
INICIADAS

SANTOS I
50 UNIDADES





**PROJETO
DIQUE**

**PARQUE
PALAFITAS**



CONJUNTO VILA SAPO



CORTIÇOS PAQUETÁ

TÍTULOS VILA PELÉ

199 ESCRITURAS





EDU CA ÇÃO



**UME JOSÉ
CARLOS DE
AZEVEDO
JÚNIOR**
FUNDAMENTAL

**UME FLÁVIO
CIPRIANO**
INFANTIL

AS OBRAS
SERÃO INICIADAS



**UME DINO
BUENO** (CLEÓBULO)
AS OBRAS
TERÃO INÍCIO



**CENTER
CASTILHO**
ESCOLA
PULMÃO



MARZA
NOVA UNIDADE



STRONG
NOVA UNIDADE

A blurred hospital hallway with a doctor in the foreground holding a stethoscope and a stethoscope in the background.

**SAÚ
DE**

A large-scale construction site for a clinic. The foreground shows a deep, muddy trench with wooden formwork and rebar. In the background, a concrete structure is under construction, with workers in hard hats and safety gear. Orange safety netting is used for perimeter security. The scene is set in an urban environment with buildings and trees visible in the distance.

**POLICLÍNICA
ESTUÁRIO/
MACUCO**
OBRAS
INICIADAS

POLICLÍNICA DIQUE

AS OBRAS
TERÃO INÍCIO

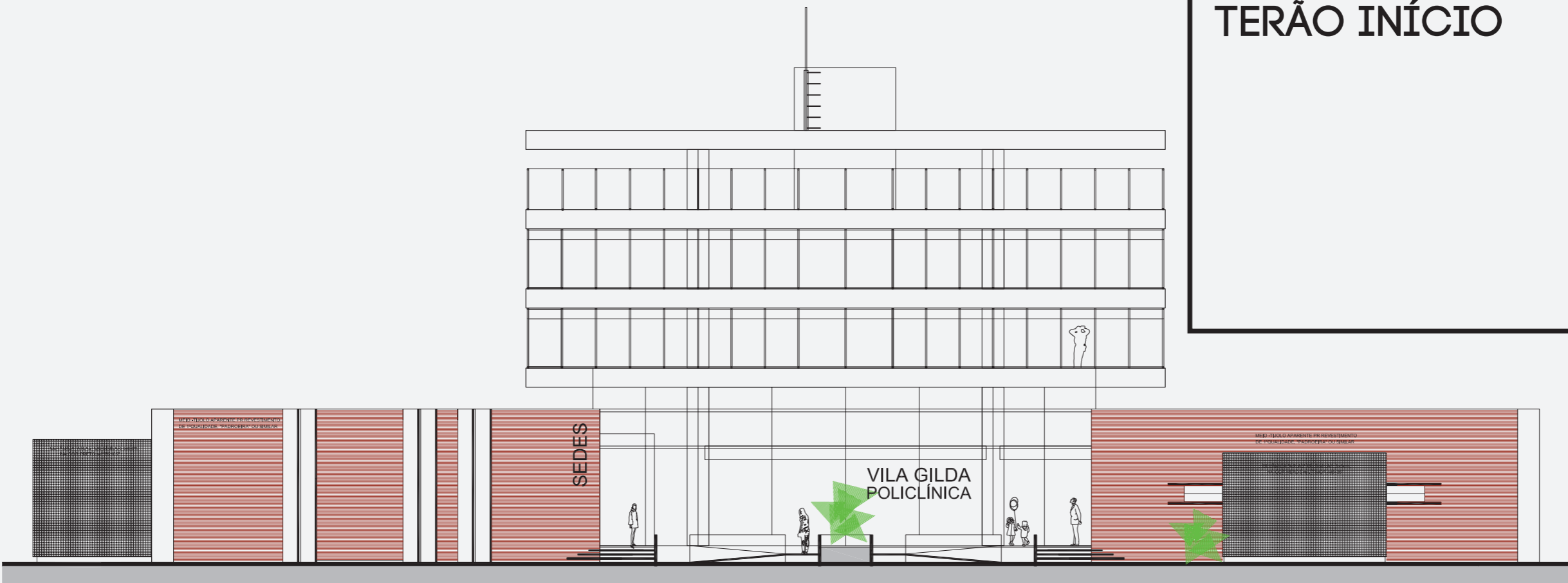

SECRETARIA DE DESENVOLVIMENTO SOCIAL / PMS
Centro Da Juventude / proposta de ocupação 2021

SECRETARIA MUNICIPAL DE SAÚDE / PMS
Policlinica Vila Gilda / proposta de ocupação 2021



NOVAS UNIDADES

VILA PROGRESSO
SÃO JORGE
SANTA MARIA
CANELEIRA

SEGU RAN ÇA





**50 NOVAS
VIATURAS
DA GUARDA
MUNICIPAL**

76



**LEI DA
ATIVIDADE
DELEGADA DA
POLÍCIA MILITAR
AMBIENTAL**

**BEM-ESTAR
ANIMAL
HOSPITAL
VETERINÁRIO**



DESEN VOLVI MENTO HUMA NO





ECOFÁBRICA
ZONA NOROESTE



**PROJETO
REEDUCANDO
FUNAP**



basta
fazer uma
melhor
é de

VILA
Mariana

R\$ 18 MILHÕES
PARA REDE
SOCIOASSISTENCIAL



**NOVA VILA
CRIATIVA
SANTA MARIA**



DESENVOLVIMENTO URBANO

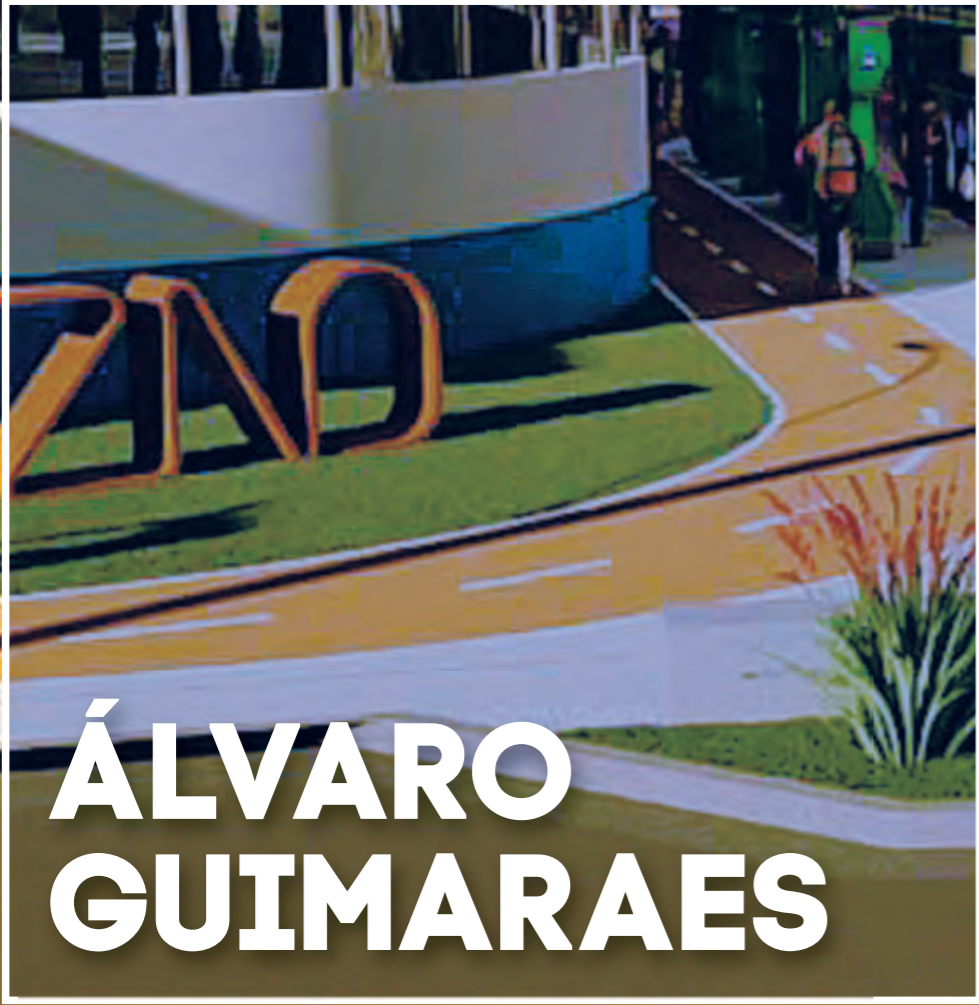

**ÁLVARO
GUIMARAES**



**AREIA
BRANCA**



RUA XV DE NOVEMBRO



**RUA
TRABULSI**



**RUA
AZEVEDO
SODRÉ**

PAVI MENTA ÇÃO

APARECIDA ✓

ESTUÁRIO ✓

SABOÓ ✓

DIQUE ✓

RANGEL PESTANA ✓

CANAL 1 ✓



**ELEVADO
ARISTIDES
RECUPERAÇÃO**



RUA TUYUTI

PAVIMENTAÇÃO





QUEBRA-MAR

EM OBRAS



MACRO- DRENAGEM EM OBRAS



OBRAS MORROS

A photograph showing construction workers in orange safety gear working on a steep slope. The slope is covered with a grid of rebar, indicating preparation for a concrete retaining wall or drainage system. The workers are using tools and equipment to manage the site. The background shows trees and a clear sky.

ENCOSTAS OBRAS

OBRAS DE CONTENÇÃO E DRENAGEM NO CAMINHO DA PEDREIRA PRÓXIMO A ASSEMBLEIA DE DEUS NO MORRO MONTE SERRAT

OBRAS DE CONTENÇÃO E DRENAGEM EM TRECHO DE ENCOSTA PRÓXIMO AO CAPOEIRA E AO Nº 3894

OBRAS DE CONTENÇÃO E DRENAGEM NA AVENIDA ANTÔNIO MANOEL DE CARVALHO (PONTO DE ÔNIBUS) PRÓXIMO À RUA 2 - NO MORRO DO MARAPÉ

OBRAS DE CONTENÇÃO E DRENAGEM EM TRECHO DE ENCOSTA DEFRENTE À QUADRA DA RUA DAS PEDRAS NO MORRO DA CANELEIRA

OBRAS DE CONTENÇÃO E DRENAGEM EM TRECHO DE ENCOSTA ENTRE A LINHA PERMANENTE DO VLT E RUA 1 NO MORRO JOSÉ MENINO

OBRAS DE CONTENÇÃO E DRENAGEM NA CONFLUÊNCIA DA RUA FRANCISCO LÓPEZ RÚBIO X RUA ANDRÉ FRANCO MONTORO NO MORRO DO ILHÉU ALTO

OBRAS DE CONTENÇÃO E DRENAGEM NA ALAMEDA PREFEITO JOSÉ GOMES EM FRENTE AO PONTO DE ÔNIBUS NO MORRO DA CACHOEIRA

OBRAS DE DRENAGEM E CONTENÇÃO EM TRECHO DE ENCOSTA NA ALAMEDA PREF. JOSÉ GOMES – MORRO CACHOEIRA

OBRAS DE DRENAGEM E CONTENÇÃO DE ENCOSTAS NO MORRO SANTA MARIA



**ES
POR
TES**



PAGÃO
REESTRUTURAÇÃO

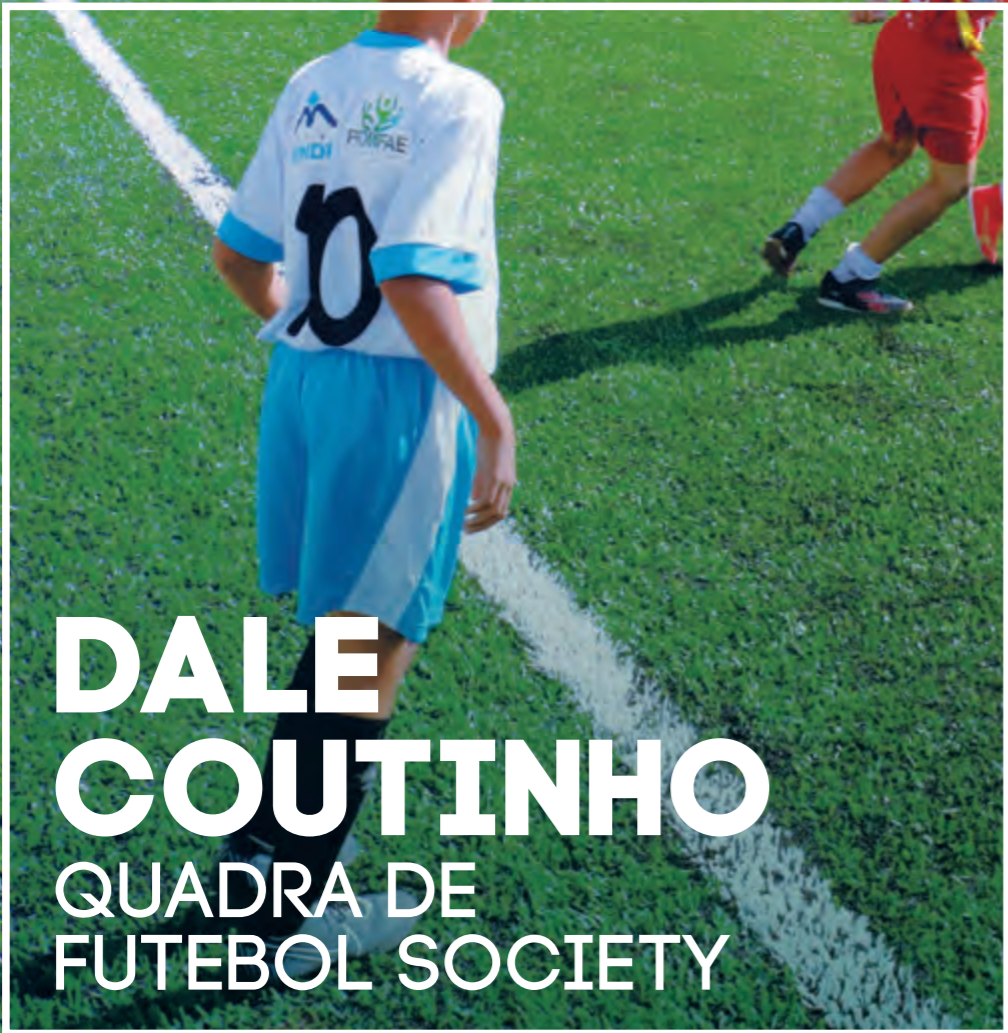

**DALE
COUTINHO**
QUADRA DE
FUTEBOL SOCIETY





VICE-CAMPEÃ
JOGOS ABERTOS



BICAMPEONATO JOGOS REGIONAIS



TÍTULOS DE ATLETAS



**CUL
TU
RA**

EDITAIS DE APOIO À CULTURA

1º PROMICULT
LEI ALCIDES MESQUITA
R\$ 1,09 MILHÃO

10º FACULT
LEI ALCIDES MESQUITA
R\$ 1 MILHÃO

**2º CONCURSO DE APOIO
A CURTAS-METRAGENS
DE SANTOS**
R\$ 560 MIL AUMENTO DE 86%

**1º CONCURSO DE APOIO
À CULTURA NEGRA**
R\$ 200 MIL





**CEN
TRO**



SANTOS CRIATIVA
FESTIVAL
GEEK

O maior festival geek gratuito do Brasil!



EVENTOS
FESTIVAL GEEK



EVENTOS
FESTIVAL DO CAFÉ

EVENTOS PRIMAVERA CRIATIVA





EVENTOS
NATAL
CRIATIVO



UNIFESP
CONSOLIDADO



NUNCA FECHOU O CRUZAMENTO

Proibido

**DIRETORIA
DE ENSINO
CONSOLIDADO**

**NOVA
ILUMINAÇÃO
CONCLUÍDA**





MERCADO

OBRA DE
REVITALIZAÇÃO
INICIADA

**CASA DO
TREM
BÉLICO**

**CASA DO
ARTESÃO**





PRAÇA BARÃO DO RIO BRANCO



NOVO BANHEIRO DA PRAÇA MAUÁ

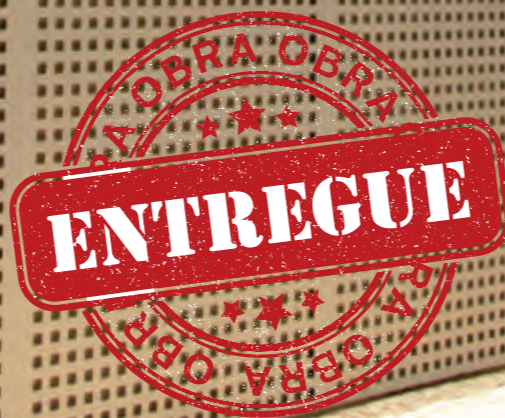



MEMORIAL JOSÉ BONIFÁCIO

Memorial
José Bonifácio



200 anos
BICENTENÁRIO DA
Independência





**RESTAURAÇÃO DO
PANTHEÓN DOS
ANDRADAS**



VLT NO CENTRO





**RECO
NHE
CIMEN
TO**



**XIV
CONFERÊNCIA
ANUAL DA REDE DE
CIDADES CRIATIVAS
DA UNESCO**





**EVENTO
DIÁLOGOS
DA CULTURA
OCEÂNICA**



PRÊMIO BAND CIDADES EXCELENTES

INSTITUTO ÁQUILA
MELHOR CIDADE
DO ESTADO EM
SUSTENTABILIDADE





Mangue Seco

1º LUGAR
INSTITUTO
TRATA BRASIL

FUTURO





AGENDA SANTOS 2030



FINANCIAMIENTO INTERNACIONAL

PDM



PDR 2022 - ATÉ OUTUBRO

DESEMPENHO DOS INDICADORES PDR ATÉ OUTUBRO DE 2022

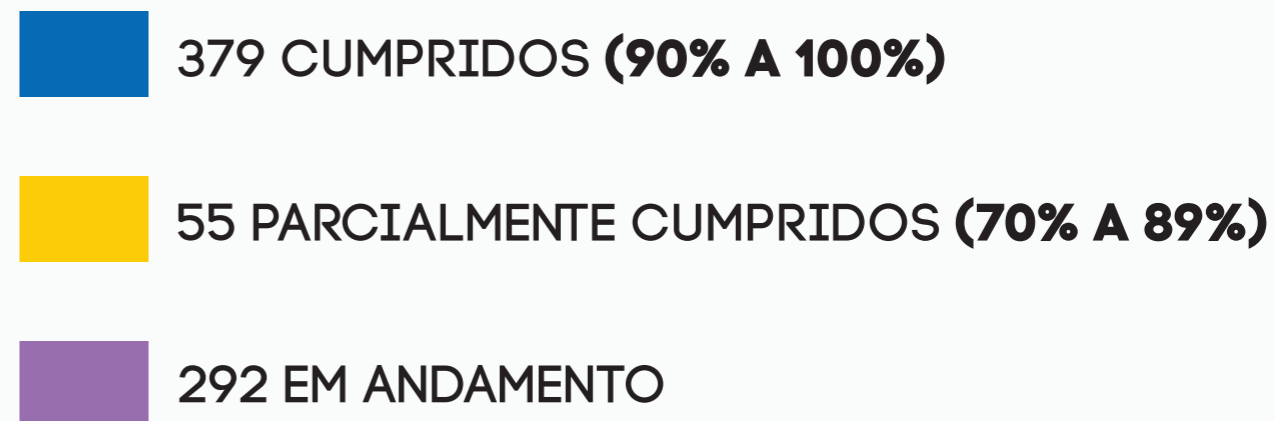
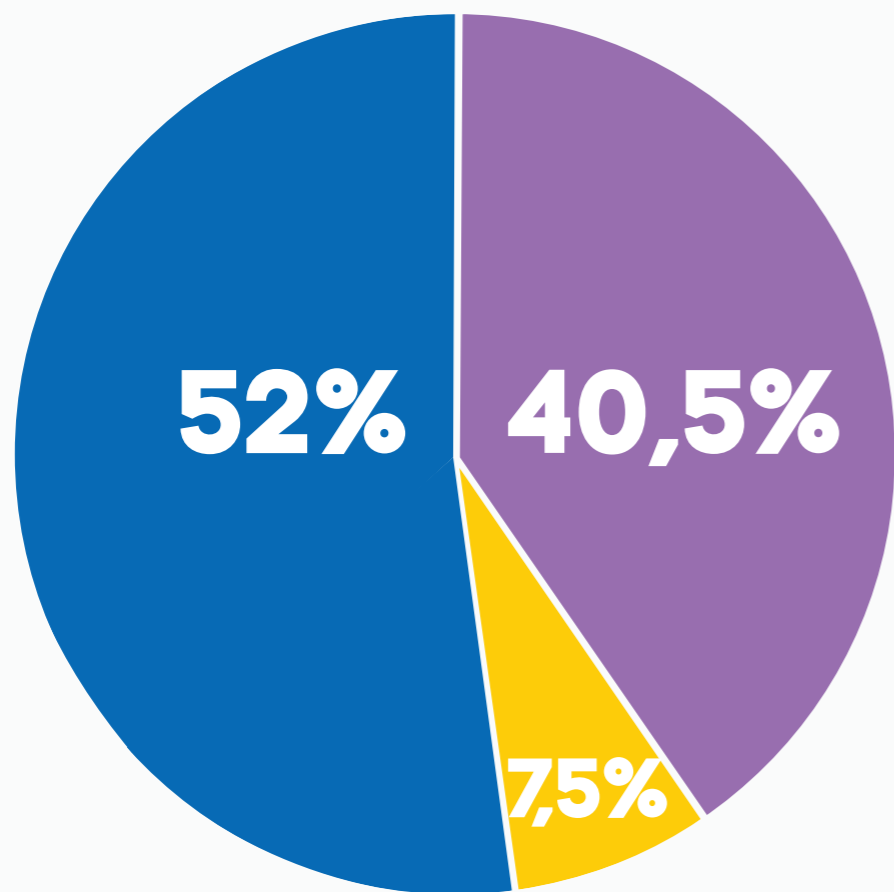

TOTAL **726**
INDICADORES

METAS DO PDM 2022 - ATÉ OUTUBRO

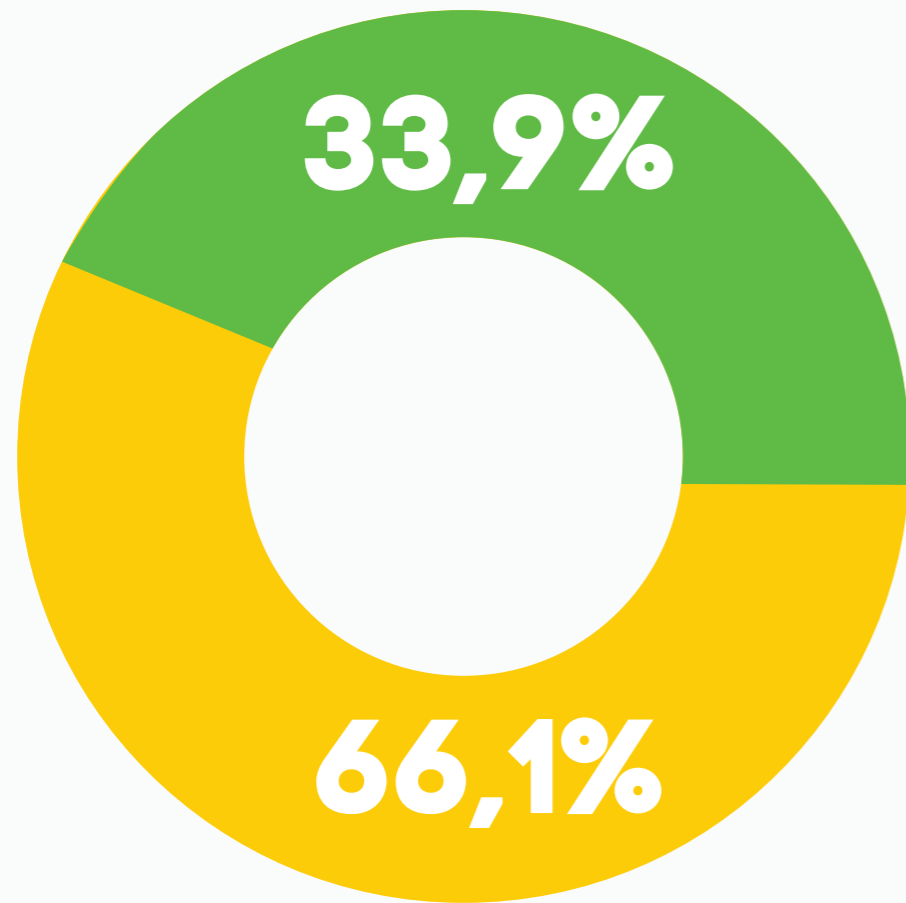

221 CONCLUÍDAS

431 EM ANDAMENTO

652 METAS

www.santos.sp.gov.br/portal/transparencia

ORÇAMENTO 2023

R\$ 4.406.585.000

INVESTIMENTOS PREVISTOS **R\$ 602.998.000,**

REPRESENTANDO **13,7%** DO TOTAL DO ORÇAMENTO

- CMS R\$ 118.371.000
- GPM R\$ 5.658.000
- SEFIN R\$ 7.968.000
- SEGES R\$ 11.544.000
- SEDUC R\$ 790.603.000
- SMS R\$ 844.883.000
- SIEDI R\$ 417.116.000
- SEECTUR R\$ 7.483.000
- SEMES R\$ 5.531.000
- SECULT R\$ 20.863.000
- SEDURB R\$ 10.633.000
- SEMAM R\$ 16.709.000
- PGM R\$ 2.521.000
- SESEG R\$ 7.423.000
- SESERP R\$ 335.845.000
- SEGOV R\$ 22.211.000
- OTC R\$ 867.000
- SEPORT R\$ 406.000
- SEDS R\$ 85.030.000
- SEPLAN R\$ 60.769.000
- SEMULHER R\$ 2.416.000
- EGM R\$ 905.429.000
- FAMS R\$ 3.308.000
- FUPES R\$ 5.259.000
- IPREV R\$ 603.000.000
- CAPEP R\$ 113.522.000
- FPTES R\$ 1.217.000

OBRI GADO

 [rogeriosantos.stos](#)

 [rogerio santos](#)

 [@_rogeriosantos](#)

 [99200-1009](#)