

PRESTAÇÃO DE CONTAS

2021





ENTRADA DA CIDADE



HOSPITAL DOS ESTIVADORES

UPA CENTRAL
UPA ZONA LESTE
UPA ZONA NOROESTE

3
UPAS



- Policlínica Piratininga
- Policlínica Areia Branca
- Policlínica Jabaquara
- Policlínica da Aparecida
- Policlínica da Ponta da Praia
- Policlínica Morro Santa Maria
- Policlínica Alemoa
- Policlínica São Bento
- Policlínica Caruara
- Policlínica Vila Nova
- Policlínica Bom Retiro



11
**POLI-
CLÍNICAS**

- UME Margareth Buchmann
- UME Padre Chiquinho
- UME Maria Lúcia Prandi
- UME Luiz Alca de Sant'Ana
- UME Paulo Gomes Barbosa
- UME Therezinha Maria Calçada Bastos
- UME Orlando Adegas
- UME Waldery de Almeida

8 ESCOLAS



PONTA DA PRAIA

SANTOS
CONVENTION CENTER

CENTRO DE CONVENÇÕES



PDR
PDM

PDR 2021 - ATÉ OUTUBRO

DESEMPENHO DOS INDICADORES PDR ATÉ OUTUBRO DE 2021

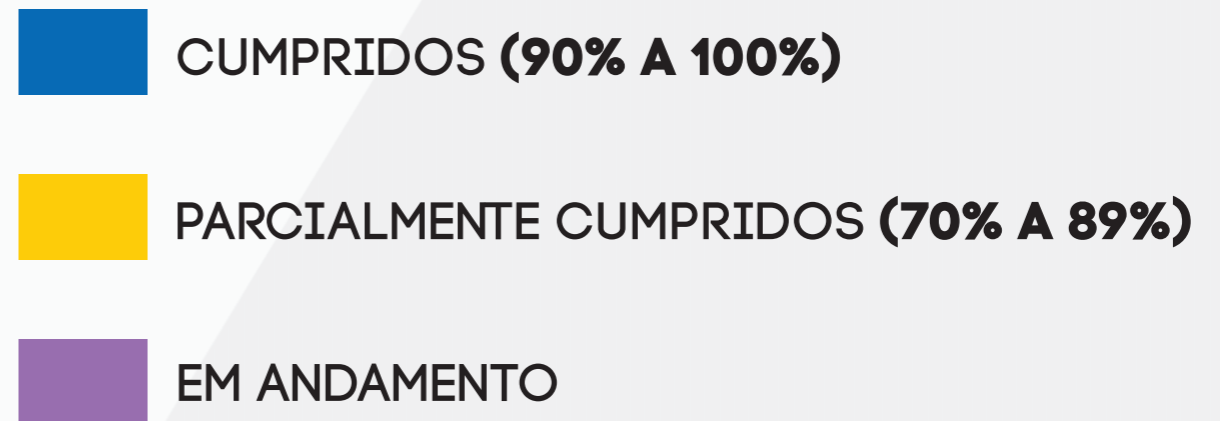
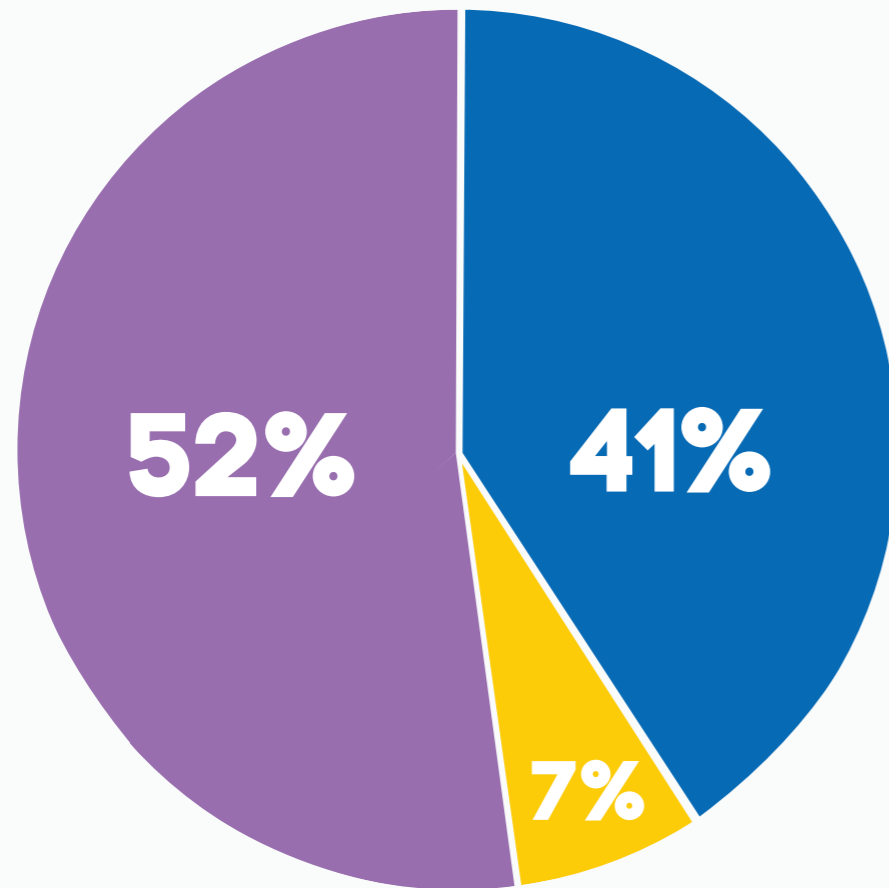

TOTAL 885

www.santos.sp.gov.br/porta1/transparencia

METAS DO PDM 2021 - ATÉ OUTUBRO

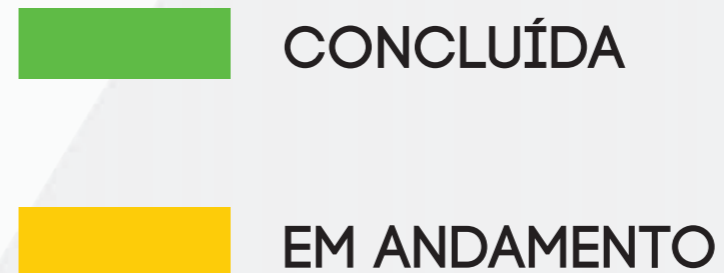
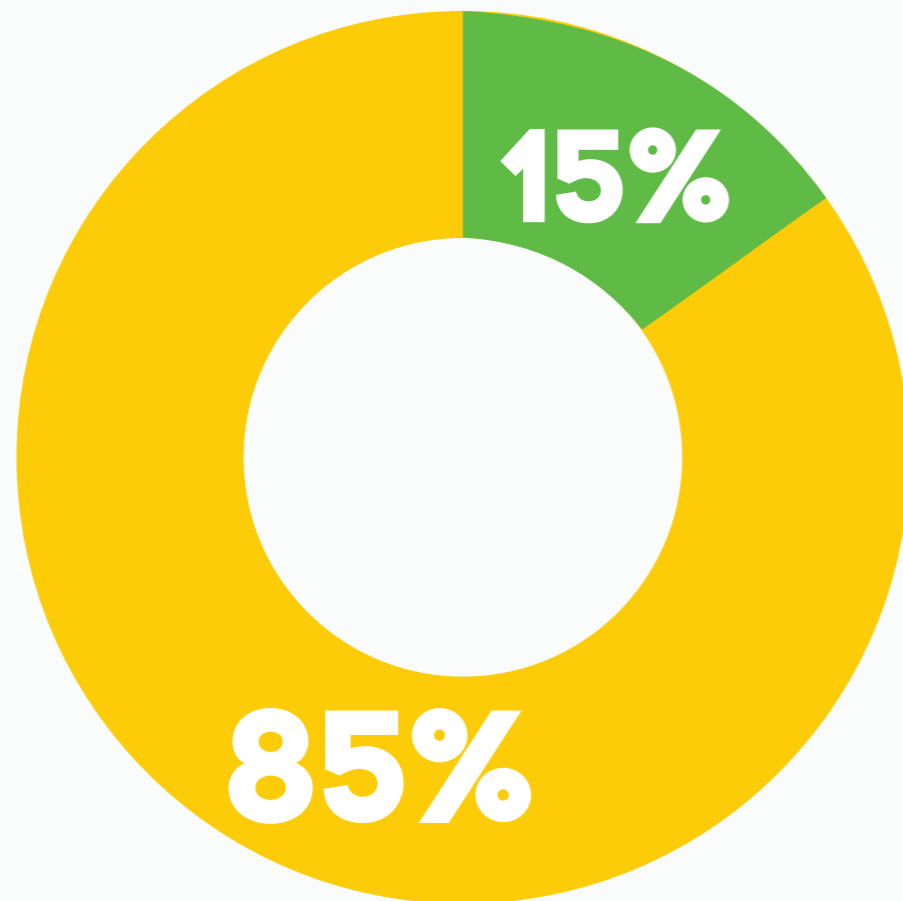

653 METAS

www.santos.sp.gov.br/portal/transparencia



**ATENDI-
MENTO
EM SAÚDE**

**SANTOS CONTRA
A COVID-19**

OCUPAÇÃO DE LEITOS

● Internações ● Média móvel

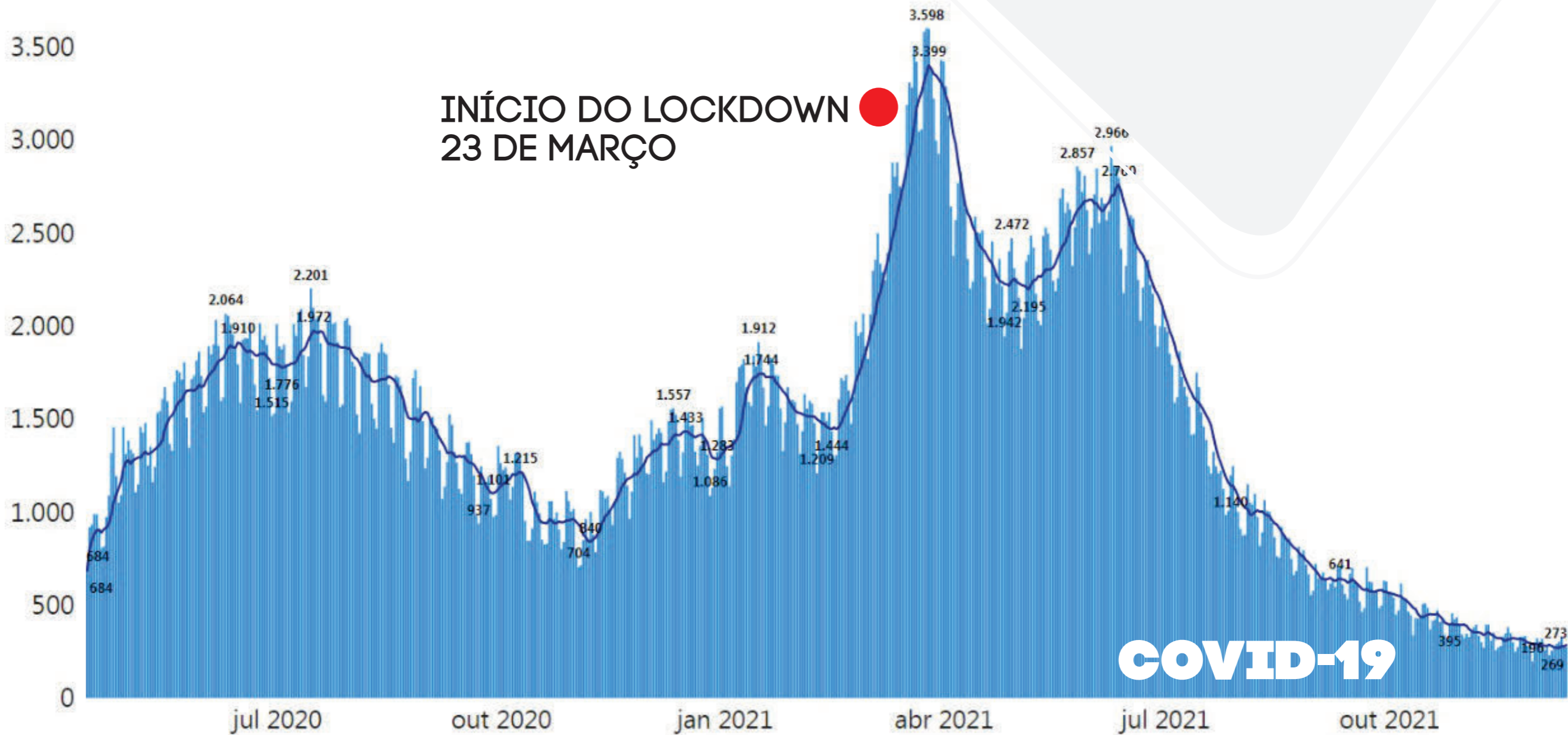

ESTRUTURA UTI

337%
CRESCIMENTO

ABRIL
420
LEITOS
COVID

ANTES DA
PANDEMIA

96
LEITOS



COVID-19

VACI- NAÇÃO

1.200
PESSOAS
TRABALHANDO

31

POSTOS DE
VACINAÇÃO
DRIVE-THRU



MAIS DE
10 MIL
PESSOAS
EM UM ÚNICO
DIA

POPULAÇÃO
IMUNIZADA

1ª
DOSE

99,7%

2ª
DOSE

90%



COVID-19



FUNDO SOCIAL DE
SOLIDARIEDADE
DE SANTOS

FUNDO SOCIAL DE
SOLIDARIEDADE
DE SANTOS

85.020 CESTAS DISTRIBUÍDAS
CESTA BÁSICA



CAFÉ - ALMOÇO E JANTA

1.490.621 REFEIÇÕES

BOM PRATO



5.243 BENEFICIADOS

**CAPACITA
SANTOS**

DESENVOL- VIMENTO SUSTENTÁVEL

- ▶ **SOCIAL**
- ▶ **ECONOMIA**
- ▶ **AMBIENTAL**



UME NOEL GOMES FERREIRA

► QUALIDADE DE ENSINO

UME NOELGOMES



EDUCA
SANTOS 

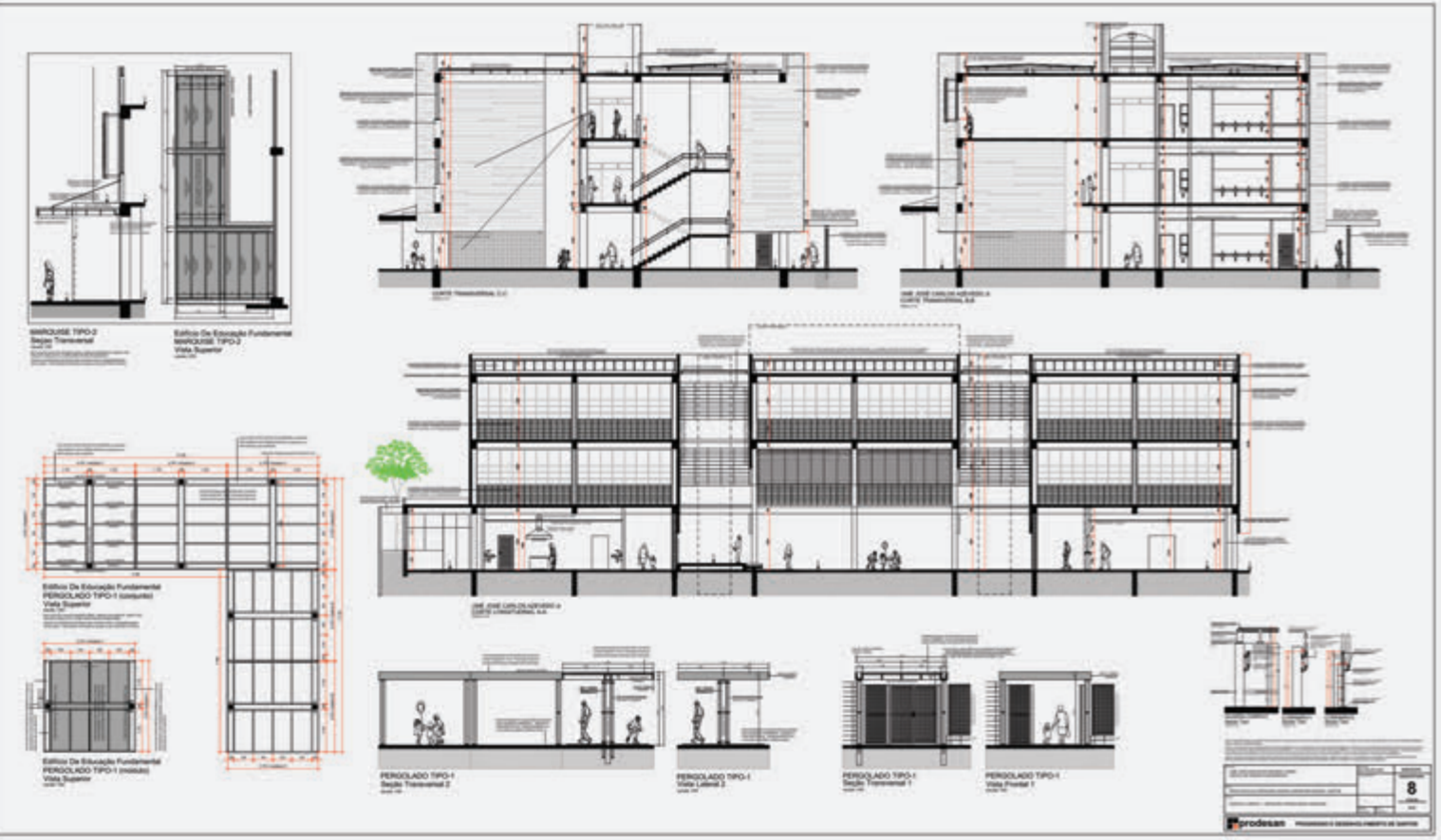

► TAM 2 UME JOSÉ CARLOS DE AZEVEDO JR.

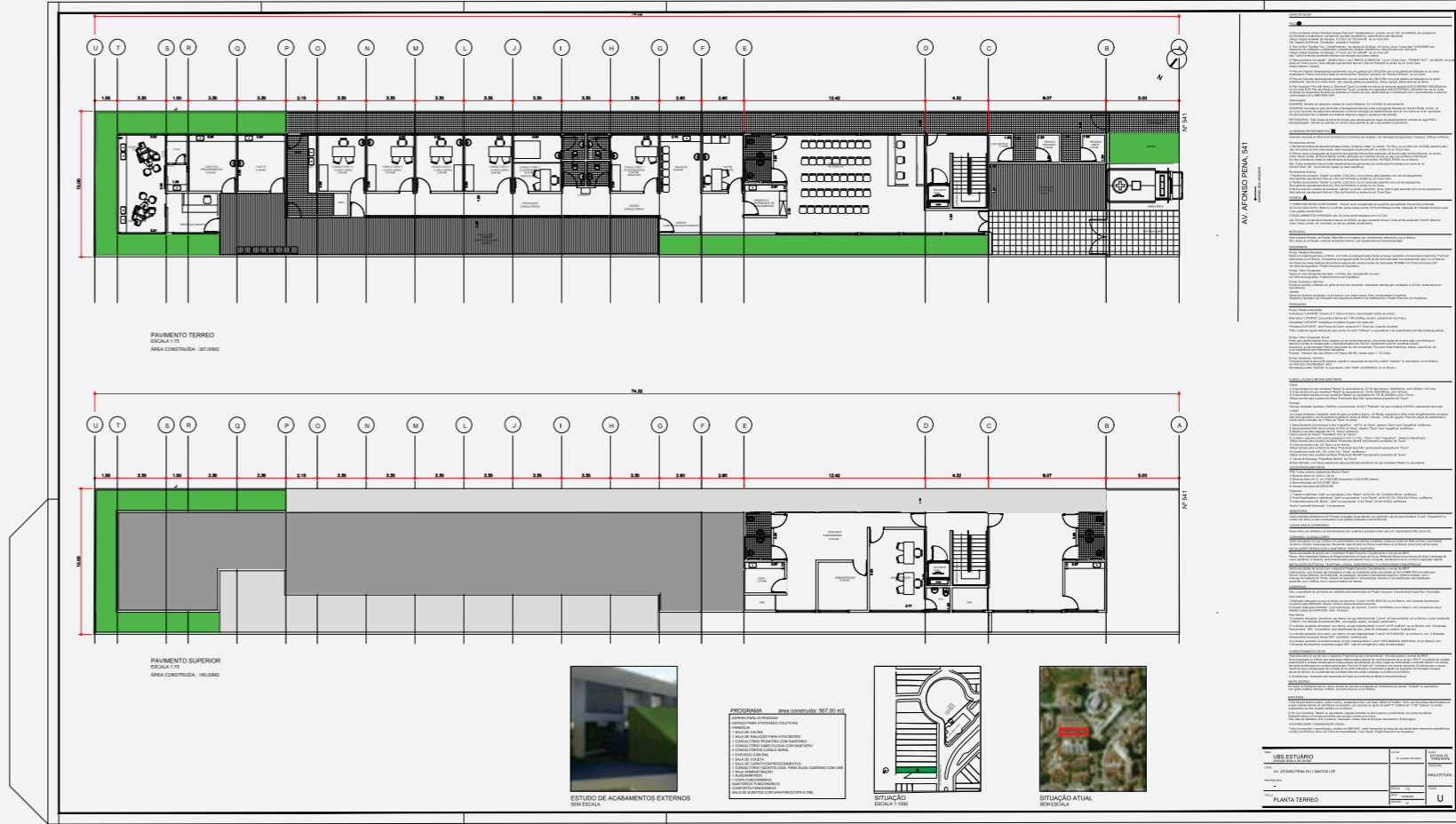

POLICLÍNICA ESTUÁRIO/ MACUCO

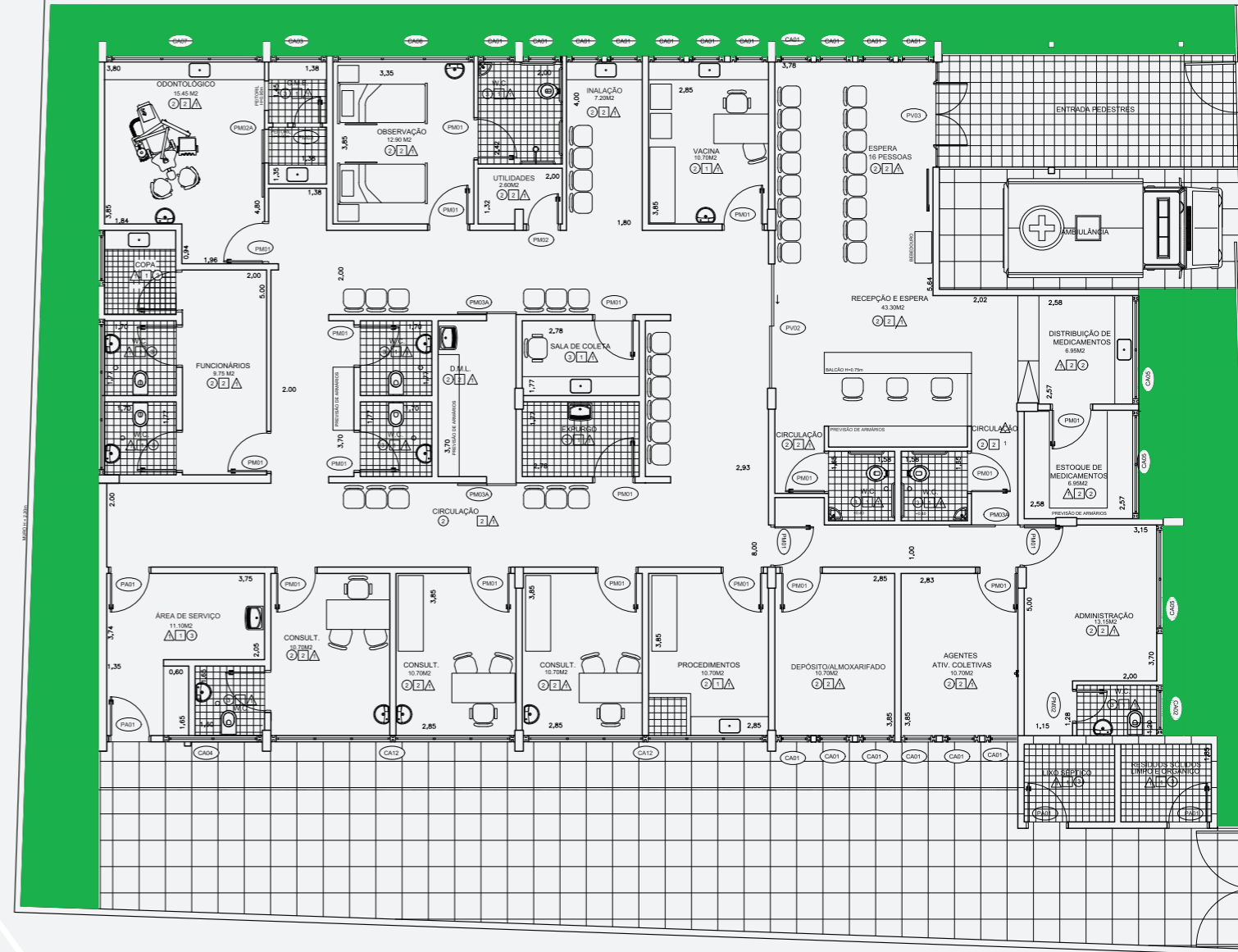

POLICLÍNICA VILA PROGRESSO

990 UNIDADES

**HABITA-
ÇÃO**

SÃO PAULO
GOVERNO DO ESTADO

VIDA DIGNA
SANTOS Z - JABAQUARA
300 UNIDADES
HABITACIONAIS

Vida Digna
Jabaquara

SÃO PAULO
GOVERNO DO ESTADO
Secretaria de Habitação



CDHU



Nesta obra não há utilização de materiais ou produtos de origem animal por serem prejudiciais à saúde.

300 UNIDADES
JABAQUARA

A construction site in a tropical setting, likely Bananal, Brazil. The foreground shows a concrete slab under construction with a network of rebar. Several workers in blue uniforms and hard hats are visible, some standing and others working. In the background, there are several multi-story residential buildings, some under construction, and a lush green hillside with palm trees under a clear blue sky. A large green semi-transparent shape is overlaid on the left side of the image, containing the text.

140 UNIDADES BANANAL

PRAINHA

550 UNIDADES





1.120 UNIDADES

**TANCREDO
NEVES**



R\$ 40 MILHÕES

**RECUPERAÇÃO
DOS MORRÕES**

LOCAIS

- Cachoeira
- Chico de Paula
- José Menino
- Marapé
- Nova Cintra
- Vila Progresso
- Penha
- São Bento
- Jabaquara
- Monte Serrat
- Fontana
- Santa Maria
- São Bento
- Pacheco
- Boa Vista

RECUPERAÇÃO DOS MORRÕES



EEC4 - EEC7 - EEC9

R\$ 130 MILHÕES

MACRO-
DRENAGEM

MACRODRENAGEM E CONTENÇÕES

CANAIS+ELEVATÓRIAS+COMPORTAS+RETENÇÃO



LEGENDA

- Canal existente
- Canal novo
- Galeria existente
- Galeria nova
- Elevatória com comporta
- Elevatória
- Comporta
- Reservatório de retenção
- Torre de carga



PARQUE PALAFITAS



PARQUE PALAFITAS



PARQUE PALAFITAS

- 
- CICLOVIAS EXISTENTES
- - - CICLOVIAS PROJETADAS
— VIAS VERDES

VIAS VERDES

- ▶ MOBILIDADE
- ▶ SUSTENTABILIDADE
- ▶ CIDADANIA

DE 51Km para **100Km**
de vias cicláveis

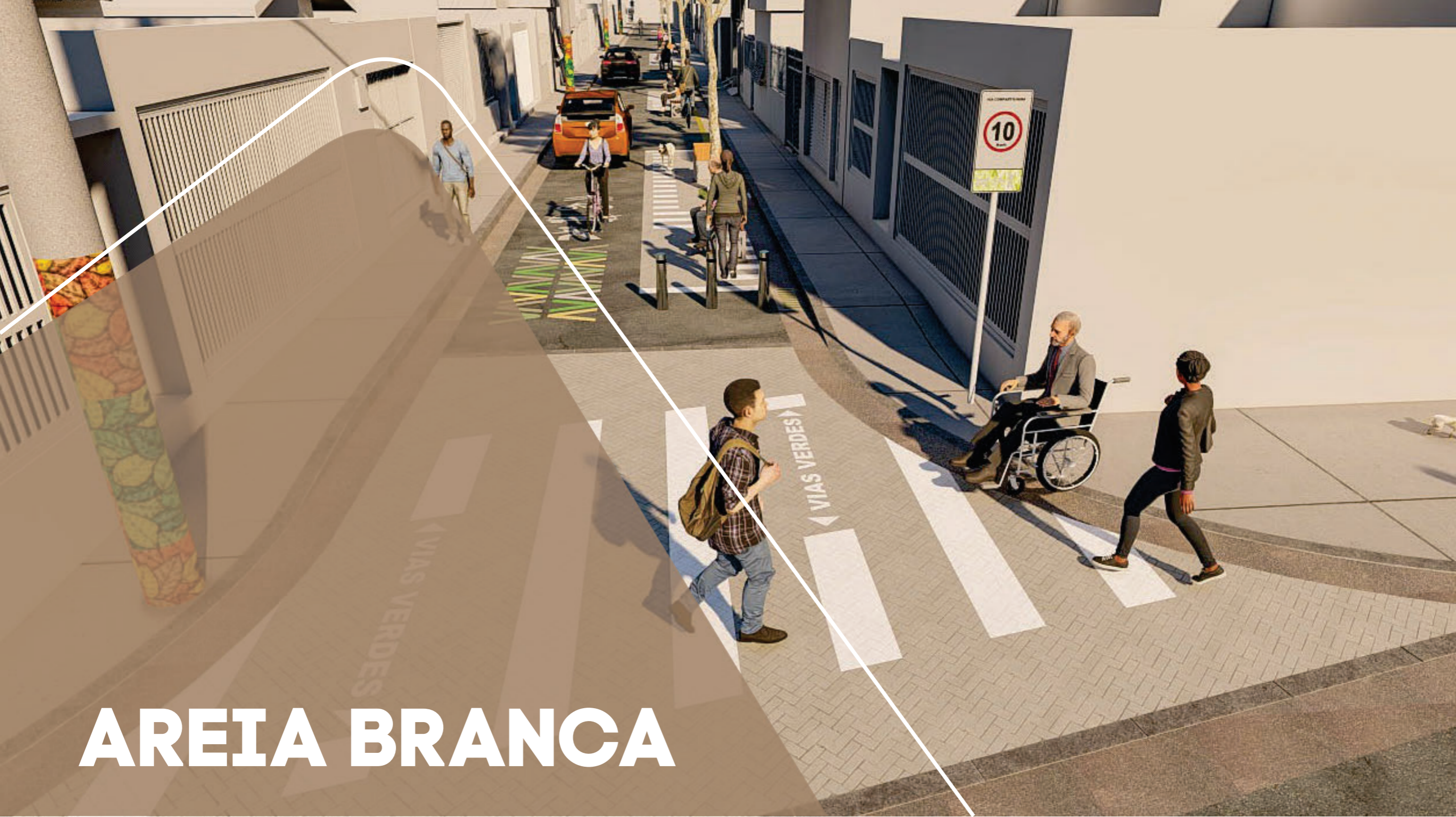

AREIA BRANCA

AREIA BRANCA





**ÁLVARO
GUIMARÃES**

ÁLVARO GUIMARÃES





RUA AZEVEDO SODRÉ

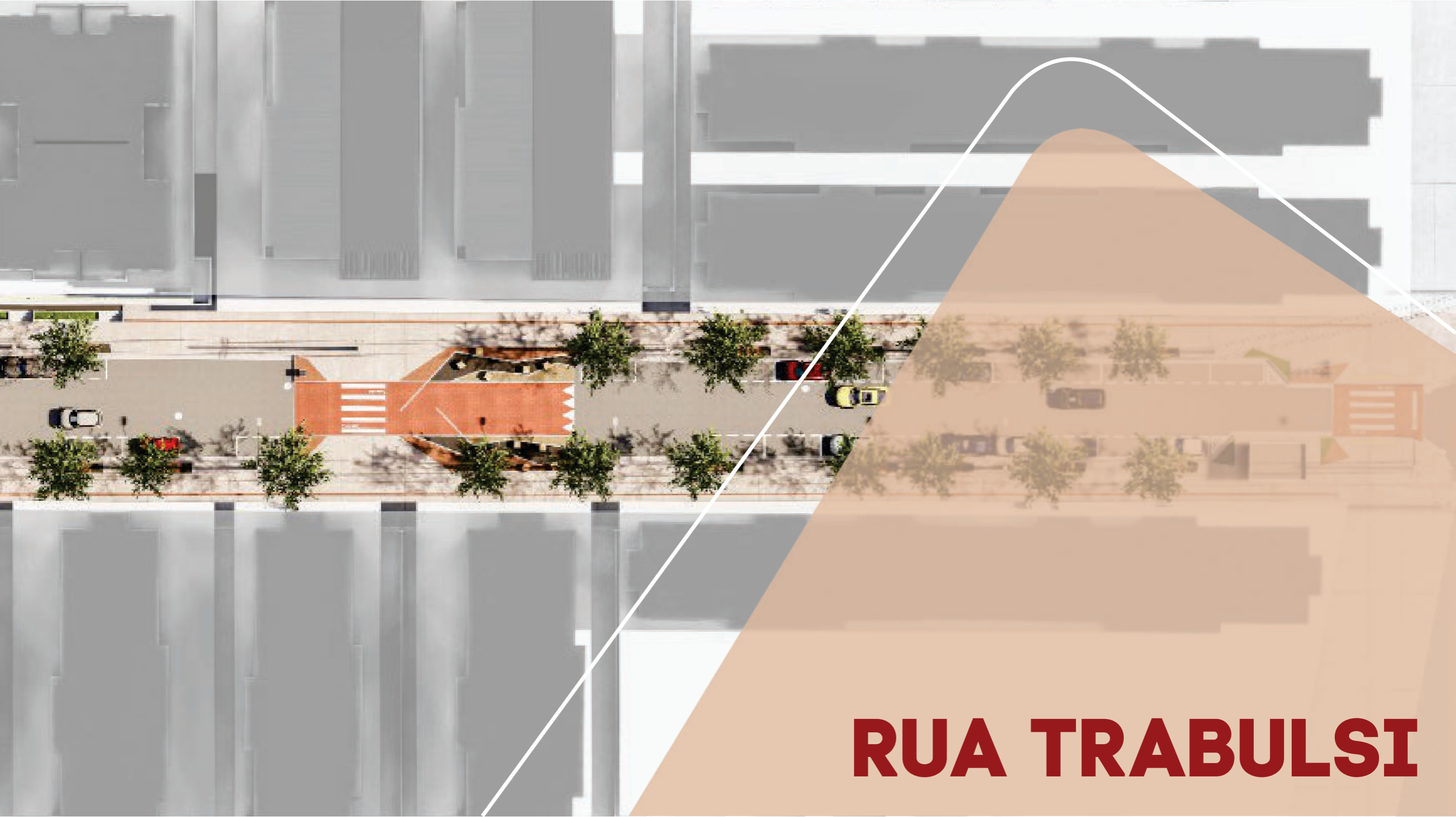

RUA TRABULSI

RUA TRABULSI



NOVO QUEBRA-MAR

- ▶ TURISMO
- ▶ ESPORTE
- ▶ LAZER
- ▶ SEGURANÇA



NOVO QUEBRA-MAR

R\$ 20 MILHÕES



PORTINHO CARUARA





PORTINHO CARUARA

CENTRO

- **NEGÓCIOS**
- **SERVIÇOS**
- **MORADIA**
- **TURISMO**
- **LAZER**



NOVA ILUMINAÇÃO

823 PONTOS DE LED

VLT

R\$ 217 MILHÕES



VLT

13 ESTAÇÕES



VLT

8 KM



PROJETO HABITACIONAL



- ▶ INCENTIVOS FISCAIS
- ▶ PROJETOS HABITACIONAIS



NUNCA FECHE O
CRUZAMENTO

300 PROFISSIONAIS
DIRETORIA
DE ENSINO



▶ NOVOS CURSOS
UNIFESP

1.000 ALUNOS



CASA DO TREM-BÉLICO

OUTEIRO



MEMORIAL JOSÉ BONIFÁCIO



RUA XV DE NOVENBRO





PRAÇA BARÃO DO RIO BRANCO



MERCADO CRIATIVO

R\$ 10 MILHÕES



MERCADO
MUNICIPAL

▶ TURISMO
**MERCADO
CRIATIVO**

An architectural rendering of a modern plaza. In the center is a large, abstract red sculpture made of thick, intersecting beams. To the left is a tall, cylindrical tower with a flat top. The plaza is paved with light-colored tiles and has some greenery and people. A large, semi-transparent brown shape is overlaid on the right side of the image, containing white text.

MERCADO CRIATIVO

▶ EMPREENDEDORISMO



R\$ 3 MILHÕES
MERCADO
(CERVEJARIA)

**BONES
FOR
LIFE**

10 ANOS/
10 BRASIL

EOS



5^o ANDAR

VISITAÇÃO PAÇO



- 
- ▶ **TURISMO**
 - ▶ **COMÉRCIO**
 - ▶ **REVITALIZAÇÃO**

EVENTOS



15 MIL PESSOAS

**FESTIVAL
GEEK**



4 MIL PESSOAS
FESTIVAL DO
IMIGRANTE



PRIMAVERA CRIATIVA

5 MIL PESSOAS

NATAL CRIATIVO



20 MIL PESSOAS



The image features a dark grey background with abstract geometric shapes. A large green shape is in the top-left corner, and a large blue shape is in the bottom-right corner. Both shapes have a white outline. The text is centered in the middle of the image.

**CONSTRUINDO
A CIDADE
JUNTOS**

PROJETOS APROVADOS

- Política Pública de Busca Ativa para combate evasão escolar
- Projeto de regularização fundiária de Caruara e Pantanal
- Convênio com a Unifesp para ações de redução de danos
- Institui o Plano Municipal de Educação - 2021-2031
- Criação do Programa Capacita Santos
- Modernização do sistema previdenciário de Santos
- Criação do Programa de incentivo fiscal Promicult
- Concessão e remissão de tributos
- 20% de cota para serviço público
- Medidas de prevenção a violência obstétrica
- Regulamentação de doação de equipamentos eletrônicos às APMs
- Promoção da Cultura Oceânica
- Circulação de cães na praia
- Publicação das emendas parlamentares
- Transparência no cumprimento de cota de aprendizagem
- Permissão de condução de atendidos pelo SAMU a unidades privadas
- Inclusão de Alimentos Orgânicos na rede municipal
- Atendimento preferencial de idosos, gestantes e portadores de deficiência
- Disciplina o funcionamento dos estabelecimentos que armazenam e comercializam sucatas
- Treinamento e orientação de primeiros socorros aos pais
- Regulamentação das barracas de Praia

OBRIGADO

 rogeriosantos.stos

 rogerio santos

 @_rogeriosantos

 99200-1009