



PREFEITURA DE
Santos



RELATÓRIO DE GESTÃO

2020 - 2023



Elaborado por:
EQUIPE CAPEP-SAÚDE
Agosto/2023

Missão:

“Oferecer aos seus mutuários assistência médica com eficiência e sustentabilidade bem como promover ações de prevenção, proporcionando melhoria da saúde e qualidade de vida.”



PROCESSO DE MUDANÇA



Dando continuidade ao excelente serviço prestado pelo antecessor presidente Adriano Leocádio, que assumiu a gestão em meio a crise financeira, em 2020 tínhamos que administrar a dívida e a pandemia.

O ano de 2021 foi um período de diagnóstico e busca de soluções.

A Capep-Saúde até então, trabalhava com tecnologias de saúde dos anos 90, estava estagnada no tempo e no espaço em meio às dívidas.

Com o objetivo de garantir o atendimento e sua sustentabilidade em longo prazo o processo de mudança se tornou inevitável.

Após a busca de soluções financeiras avançamos 18 anos em tecnologia com a implantação da tabela própria.



O que é a CAPEP-SAÚDE?



Primeiro Passo: Entendendo a Capep

A CAPEP-Saúde é um sistema de gestão participativa de assistência à saúde dos servidores públicos municipais, e tem por finalidade:

- I - Conceder assistências médica e hospitalar básicas, diretamente ou por meio de instituições credenciadas.
- Conceder auxílio natalidade aos servidores municipais ativos que comprovarem o nascimento de filho.

Quem somos?

Não somos plano de saúde e sim, um sistema de gestão participativa de assistência à saúde, onde todos deverão contribuir, patronal, titular e dependente.

O que é patronal?

A contrapartida da prefeitura referente aos servidores (titular).



O que é a CAPEP-SAÚDE?

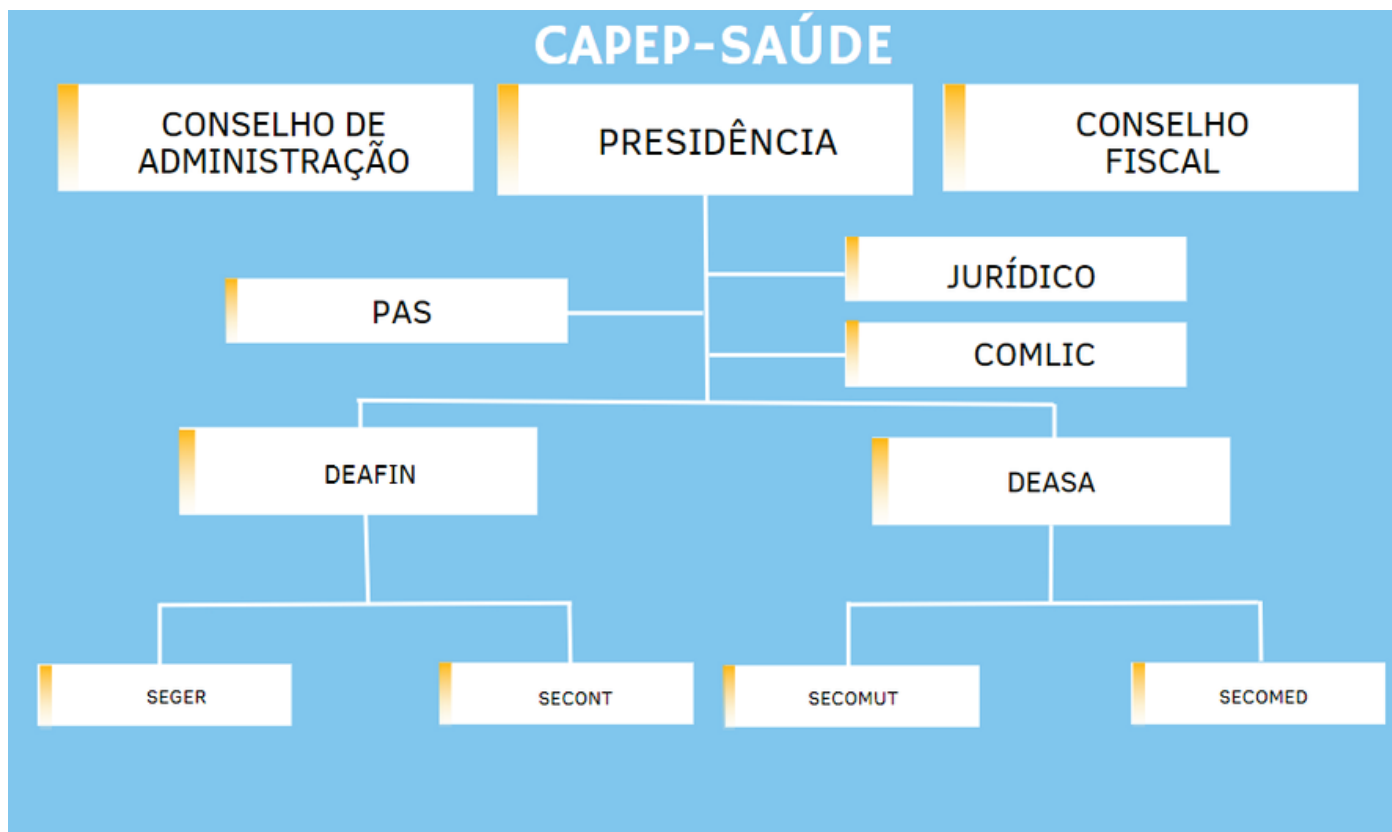



Desequilíbrio Financeiro ○○○○



De acordo com estudos realizados, bem como apontamentos do Tribunal de Contas do Estado de São Paulo no relatório de 2021, temos os seguintes fatores que motivam o desequilíbrio financeiro:

1- A situação econômica da Autarquia é frágil, vez que se limita a percentuais dos salários dos servidores contribuintes, e ainda limita o pagamento de seus dependentes e no máximo 7% e essa condição não é sustentável;

2- Dependentes que utilizam o sistema e não contribuem;

3- Titulares sem reajuste salarial e conseqüente congelamento nos valores repassados.

4- A situação financeira deficitária da Autarquia perdura ao longo de anos, e com iminente risco fiscal ao Município de Santos, em contrariedade ao princípio do equilíbrio das contas públicas, previsto no § 1º, do art. 1º, da LRF. De 2020 para 2021 a arrecadação caiu 0,74%, enquanto as despesas cresceram 16,77%. De forma que, as contribuições feitas por seus beneficiários e dependentes, não cobrem as respectivas despesas, sendo assim, há necessidade de revisão do percentual de contribuição através de estudos por parte de profissional da área.



INÍCIO DE MUDANÇAS

Exercício de 2020:

- Troca do sistema TIVIT da Caixa pelo sistema Nexxera com tarifa zero;
- Capacitação da equipe que compõe a Comissão de Licitação;
- Reuniões, discussões técnicas e confecção do Manual de Recursos de Glosa, com regras claras e definidas;
 - Início de cobrança da parte patronal referente a precatórios e requisitórios de pequeno valor pagos nos últimos 5 anos;
 - Implantação da cartilha "Campanha por um ambiente sem assédio moral";
- Capacitação dos servidores da Seção de Contas Médicas;



Exercício de 2021:

-Início dos estudos referente à legislação da CAPEP-SAÚDE em relação ao financiamento e estrutura administrativa;

-Implantação da Licitação por meio de Pregão Eletrônico;

-Início dos estudos para implantação do Programa de Prevenção e Saúde;

-Levantamento dos bloqueios judiciais e início de procedimentos para o desbloqueio, com desbloqueio de R\$ 113.000,00;

-Recebimento de R\$ 15.485.606,06 referente à ação movida contra o Banco do Brasil - Plano Verão;

-Abertura de Credenciamento para consignado;

-Venda da folha de pagamento arrecadando R\$ 70.500,00. A folha da CAPEP-SAÚDE nunca havia sido negociada anteriormente;

- O prefeito Rogério Santos fez repasse de patronal extra, através da Lei Municipal nº 3.975/21, no valor de R\$ 4.500.000,00 para minimizar o déficit anual.



Exercício de 2022:

Conquistas:

- 1- Recebimento da parte patronal dos precatórios e requisitórios de pequeno valor;
- 2- Recebimento dentro do mês dos valores arrecadados pelos mutuários, bem como repasse patronal;
- 3- Abertura de processo licitatório para elaboração de estudo atuarial, visando o equilíbrio econômico-financeiro da Autarquia para garantir o atendimento ao mutuário.
- 4- Aplicação dos recursos recebidos visando o aumento da receita. No exercício de 2022 tivemos o rendimento de aproximadamente R\$ 600.000,00;
- 5- O prefeito Rogério Santos repassou, através da Lei nº 4.121/22, patronal extra no valor de R\$ 10.000.000,00 para minimizar o déficit anual.



Sinistralidade



A Sinistralidade é a diferença entre o valor arrecadado e a utilização do sistema (custos). Conforme apontamento do Tribunal de Contas, bem como o Estudo Atuarial realizado no primeiro quadrimestre de 2023, o déficit da CAPEP-SAÚDE está diretamente ligado ao fato de boa parte dos dependentes utilizarem o sistema sem o devido pagamento. No estudo realizado referente ao período de 2013 a 2022 fica evidente o crescimento do endividamento.

1- Análise do titular:

EXERCÍCIO	TITULAR		ARREC. - CUSTO
	CUSTO ASSISTENCIAL	ARRECADADAÇÃO	
2013	34.097.031,14	39.369.388,86	5.272.357,72
2014	38.180.099,28	42.601.246,51	4.421.147,23
2015	42.345.672,21	50.553.081,36	8.207.409,15
2016	52.036.796,77	54.739.403,17	2.702.606,40
2017	61.453.789,47	62.319.486,90	865.697,43
2018	65.950.127,62	73.555.129,69	7.605.002,07
2019	72.764.401,38	76.635.371,86	3.870.970,48
2020	68.416.227,47	75.855.797,88	7.439.570,41
2021	82.195.159,16	74.408.808,02	-7.786.351,14
2022	86.086.610,40	81.775.570,44	-4.311.039,96



2- Análise do dependente:

EXERCÍCIO	DEPENDENTE		ARREC. - CUSTO
	CUSTO ASSISTENCIAL	ARRECADADAÇÃO	
2013	11.397.041,65	5.882.782,24	-5.514.259,41
2014	11.527.618,52	6.365.703,50	-5.161.915,02
2015	14.559.179,08	7.547.687,79	-7.011.491,29
2016	18.964.832,88	8.706.863,38	-10.257.969,50
2017	20.458.356,54	8.653.508,72	-11.804.847,82
2018	21.950.196,41	10.391.586,86	-11.558.609,55
2019	22.563.049,15	11.270.735,34	-11.292.313,81
2020	23.883.159,84	11.163.914,42	-12.719.245,42
2021	29.826.241,90	11.352.382,20	-18.473.859,70
2022	29.617.460,49	11.980.938,22	-17.636.522,27

Conforme observado, o déficit entre o valor arrecadado e o valor utilizado pelos dependentes é negativo desde o início do período analisado, com piora nos exercícios de 2021 e 2022, com aumento de aproximadamente 50% em relação a 2020.



Utilização dos recursos

EXAMES EM GERAL

ANO	QTDE	VALOR
2013	437.727	R\$ 20.994.165,32
2014	523.402	R\$ 25.386.976,94
2015	567.482	R\$ 27.306.872,27
2016	646.489	R\$ 33.530.526,19
2017	700.138	R\$ 36.590.486,19
2018	774.444	R\$ 40.632.783,38
2019	819.709	R\$ 44.710.408,24
2020	660.725	R\$ 37.826.157,89
2021	775.288	R\$ 44.881.954,95
2022	843.441	R\$ 49.884.841,72





Utilização dos recursos

INTERNAÇÕES

ANO	QTDE	VALOR
2013	3.144	R\$ 21.400.114,87
2014	3.532	R\$ 20.848.336,01
2015	3.851	R\$ 23.079.015,52
2016	4.897	R\$ 30.414.133,49
2017	7.045	R\$ 37.604.432,67
2018	5.320	R\$ 39.226.106,19
2019	6.511	R\$ 41.128.947,65
2020	5.578	R\$ 45.987.667,58
2021	6.080	R\$ 59.336.015,76
2022	6.288	R\$ 56.207.947,35





Utilização dos recursos

09

CONSULTAS

ANO	QTDE	VALOR
2013	96.102	R\$ 3.739.597,34
2014	100.862	R\$ 4.327.336,90
2015	107.546	R\$ 5.317.153,46
2016	120.551	R\$ 6.712.167,45
2017	126.377	R\$ 7.053.074,97
2018	137.072	R\$ 8.085.792,68
2019	144.336	R\$ 8.507.408,80
2020	105.514	R\$ 5.842.500,08
2021	119.824	R\$ 7.517.467,10
2022	132.790	R\$ 9.162.429,78



CIRURGIAS ELETIVAS

ANO	QUANTIDADE	VALOR
2020 *	364	R\$ 1.621.774,53
2021	1326	R\$ 8.401.953,59
2022	1512	R\$ 10.883.298,46



Atendimento Home Care

2020: 742 - Valor: R\$ 1.882.556,79

2021: 712 - Valor: R\$ 2.231.467,03

2022: 652 - Valor: R\$ 1.918.215,90

2023: até julho - Valor: R\$ 1.685.884,37

*** estima-se que passará dos R\$ 3.000.000,00**



CRENCIAMENTOS ○○○○

Após estudos e aprovação do Conselho de Administração foram e ainda estão sendo realizados os credenciamentos necessários para suprir a rede de atendimento.



CREDENCIAMENTO PARA FISIOTERAPIA



CLINICA ORTOPEDICA SANTA MARCELINA LTDA - CNPJ: 71.550.892/0001-33	SANTOS
E.T.S. FISIOTERAPIA LTDA - ME - CNPJ: 11.894.851/0001-41	SANTOS
ESPAÇO CAJAÍBA LTDA - ME - CNPJ: 23.348.719/0001-13	PRAIA GRANDE
MEDICINA DO TRAUMA E REABILITAÇÃO SANTISTA LTDA - CNPJ: 67.040.857/0001-06	SANTOS
SIAPO CLINICA DE FISIOTERAPIA LTDA - CNPJ: 08.173.086/0001-66	SANTOS
TRACTARE INSTITUTO FISIOTERÁPICO MULTI DISCIPLINAR LTDA - CNPJ: 57.737.819/0001-53	SANTOS
WELLINGTON CARVALHO GADI - ME - CNPJ: 14.092.136/0001-83	GUARUJÁ
WPC FISIO LTDA - ME - CNPJ: 05.398.341/0001-80	SANTOS
HOME SANTOS SERVIÇOS DE SAUDE LTDA - CNPJ: 20.596.963/0001-07	SANTOS
CENTERFISIO LTDA - CNPJ nº 03.040.992/001-79	PRAIA GRANDE
ELIANE ARAUJO CRUZ - FISIOTERAPIA CNPJ 24.444.79/0001-40	SANTOS
MARULLI PARRA FISIOTERAPIA E SERVIÇOS LTDA - CNPJ: 11.065.345/0001-40	SÃO VICENTE
CENTERFISIO LTDA - CNPJ nº 03.040.992/001-79	PRAIA GRANDE
CVM FISIOTERAPIA LTDA - CNPJ nº 17.200.229/0001-72	PRAIA GRANDE
FISIOTERAPIA & REABILITAÇÃO CARDIOVASCULAR LTDA - ME - CNPJ nº 08.853.010/0001-81	SANTOS
GISLEINE GONÇALVES DOS SANTOS - CNPJ nº 44.150.473/0001-40	SANTOS
GOMES & MONTEIRO MULTIESPECIALIDADES MÉDICAS LTDA - CNPJ nº 40.644.893/0001-22	SANTOS
HS FISIOTERAPIA E BEM ESTAR LTDA - CNPJ nº 42.168.812/0001-90	SANTOS
IMPACTO FISIO - INSTITUTO DE REABILITAÇÃO LTDA - CNPJ 12.740.238/0001-32	CUBATÃO
INSTITUTO ORTOPEDICO SANTA RITA LTDA - CNPJ nº 57.734.147/0001-22	SANTOS
MARULLI PARRA FISIOTERAPIA E SERVIÇOS LTDA - CNPJ: 11.065.345/0001-40	SÃO VICENTE
UNIDADE TRAUMATO ORTOPEDIA DE SANTOS LTDA - CNPJ nº 51.069.466/0001-84	SANTOS

CREDENCIAMENTO DE ESPECIALIDADES

ARRITMOLOGIA	ONCOR SERVIÇOS MÉDICOS LTDA - CNPJ: 07.679.465/0001-60	SANTOS
ARRITMOLOGIA	IRMANDADE DA SANTA CASA DE MISERICÓRDIA DE SANTOS - CNPJ N° 58.198.524/0001-19	SANTOS
CLÍNICAS /UROLOGIA/GASTROENTEROLOGIA	INSTITUTO DE UROLOGIA E GASTROCIROURGIA DE SÃO VICENTE LTDA.CNPJ 55.672083/0001-57	SÃO VICENTE
CLÍNICAS/AMBULATORIAL CANCER	CITAC - CENTRO INTEGRADO DE TRATAMENTO AMBULATORIAL DO CANCER LTDA - CNPJ 03.117.525/0001-08	SANTOS
CLÍNICAS/ANÁLISES CLÍNICAS/ANATOMIA PATOLOGICA E CITOPATOLOGIA/IMUNOLOGIA	OLAVO DOS SANTOS LABORATÓRIO CLINICO LTDA. CNPJ 58.140.625/0001- 39	SANTOS
CLÍNICAS/ANÁLISES CLÍNICAS/AUDIOMETRIA/CARDIOLOGIA/CLINICA GERAL/ELETROCARDIOGRAFIA/ELETROENCEFAL OGRAMA/OFTALMOLOGIA/TESTE ERGOMÉTRICO	DR. DO BEM CLINICA MÉDICA LTDA (CLÍNICA 39)- CNPJ: 32.478.374/0001-03	SANTOS
CLÍNICAS/ANESTOLOGIA/DESINTOMETRIA ÓSSEA/MAMOGRAFIA/RADIODIAGNÓSTICO/RESS ONANCIA MAGNÉTICA/TOMOGRAFIA COMPUTADORIZADA/ULTRA SONOGRAFIA	SMDI - SERVIÇOS MÉDICOS E DIAGNÓSTICOS POR IMAGEM LTDA - CNPJ: 09.409.852/0001-01	SÃO VICENTE
CLÍNICAS - VARIAS ESPECIALIDADES	AMOS ATENDIMENTO MÉDICO ONCOLÓGICO DE SANTOS LTDA - CNPJ: 24.095.257/0001-32	SANTOS
CLÍNICAS - VARIAS ESPECIALIDADES	ANGIOPORPORA INSTITUTO DE MEDICINA CARDIOVASCULAR - CNPJ: 66.499.658/0001-06	SANTOS
CLÍNICAS - VARIAS ESPECIALIDADES	CLÍNICA MÉDICA CORPUS SANO - CNPJ: 06.185.077/0001-60	SANTOS
CLÍNICAS - VARIAS ESPECIALIDADES	CLÍNICA SAÚDE IDEAL LTDA - CNPJ: 27.592.607/0001-64	GUARUJÁ
CLÍNICAS - VARIAS ESPECIALIDADES	E.R. A. SERVIÇOS MÉDICOS CNPJ 09.117.238/0002-57	PRAIA GRANDE
CLÍNICAS - VARIAS ESPECIALIDADES	EPMED SERVIÇOS MÉDICOS LTDA - CNPJ: 10.013.934/0001-11	SANTOS
CLÍNICAS - VARIAS ESPECIALIDADES	HISTÓRICO SERVIÇOS MÉDICOS - CNPJ: 22.150.724/0001-54	SÃO PAULO
CLÍNICAS - VARIAS ESPECIALIDADES	INSTITUTO DE ANÁLISES CLÍNICAS DE SANTOS S.A - CNPJ:44.974.822/0003-00	SANTOS
CLÍNICAS - VARIAS ESPECIALIDADES	INSTITUTO DE ANÁLISES CLÍNICAS DE SANTOS S.A - CNPJ:44.974.822/0009-04	SANTOS
CLÍNICAS - VARIAS ESPECIALIDADES	INSTITUTO DE ANÁLISES CLÍNICAS DE SANTOS S.A - CNPJ:44.974.822/0013-82	SANTOS
CLÍNICAS - VARIAS ESPECIALIDADES	OLIVEIRA & RAHIM SERVIÇOS MÉDICOS LTDA CNPJ 44.279.506/0001-57	SÃO VICENTE
CLÍNICAS - VARIAS ESPECIALIDADES	SANTOS MEDICAL GROUP LTDA - CNPJ: 11.481.731/0001-12	SANTOS
CLÍNICAS - VARIAS ESPECIALIDADES	SAUD - IMAGEM CUBATÃO CENTRO MEDICO DIAGNÓSTICO - EIRELI - CNPJ: 55.053.623/0002-03	SANTOS
CLÍNICAS - VARIAS ESPECIALIDADES	UNID. VITÓRIA SANTOS - CNPJ: 29.435.005/0080-22	SANTOS



CREDENCIAMENTO DE ESPECIALIDADES

CLINICAS/CARDIOLOGIA VASCULAR	CLÍNICA MÉDICA CARDIOVASCULAR DR. CARLOS CARVALHO LTDA. - ME .CNPJ 19.899.150/0001-92	SANTOS
CLÍNICAS/CIRURGIA DIGESTIVA/GERAL	R M SOLUÇÕES CIRURGICAS LTDA. CNPJ 48.592.607/0001-34	SANTOS
CLINICAS/CIRURGIA TORACICA	RRJE BARROS SERVIÇOS MÉDICOS LTDA.CNPJ 16.949.895/0001-45	SANTOS
CLÍNICAS/CIRURGIA-GERAL-DIGESTIVA-ENDOCRINOLOGICA-GINECOLOGICA-ONCOLOGICA	MELO SERVIÇOS MÉDICOS LTDA - CNPJ: 18.874.097/0001-27	SANTOS
CLÍNICAS/CLINICA GERAL/CIRURGIA GINECOLOGICA/CIRURGIA OBSTETRICA/GINECOLOGIA/OBSTETRICA	EGO CONSULTORIO MÉDICO LTDA. CNPJ 11.705.094/0001-10	SANTOS
CLÍNICAS/ECOCARDIOGRAFIA/ECODOPPLER/ELETRCARDIOGRAFIA/HOLTER/TESTE ERGOMETRICO/ULTRA SONOGRAFIA	BRAGA ZOLETTI SERVIÇOS MÉDICOS LTDA.CNPJ 02.832.515/0001-83	SANTOS
CLÍNICAS/GASTROENTEROLOGIA	SOARES GOMES CLÍNICA DE GASTROENTEROLOGIA LTDA - CNPJ: 48.690.415/0001-60	SANTOS
CLÍNICAS/GINECOLOGIA/CIRURGIA OBSTETRICA/CIRURGIA GERAL/COLPOSCOPIA/GINECOLOGIA/OBSTERÍCIA/OFTALMOLOGIA/RETINOLOGO	CLÍNICA SAÚDE IDEAL LTDA - CNPJ: 27.592.607/0002-45	SANTOS
CLÍNICAS/IMAGEM	CLÍNICA MULT IMAGEM LTDA CNPJ 64.714.181/0001-09	SANTOS
CLÍNICAS/LABORATÓRIO	ASSOCIAÇÃO FUNDO DE INCENTIVO A PESQUISA - CNPJ: 47.673.793/0008-40	SANTOS
CLÍNICAS/LABORATÓRIO	DIAGNÓSTICO MÉDICO POR IMAGEM LTDA - CNPJ: 64.715.295/0001-65	SANTOS
CLÍNICAS/LABORATÓRIO	LABORATÓRIO CLÍNICO F. MENZEN JR. LTDA - CNPJ: 51.681.161/0003-90	SANTOS
CLÍNICAS/LABORATÓRIO	LABORATÓRIO PAULISTA DE ANÁLISES CLINICAS - CNPJ 51.679.439/0001-23	SANTOS
CLÍNICAS/LABORATÓRIO	SALLA & LUTFI CENTRO DE DIAGNÓSTICOS LTDA CNPJ 43.559.717/0001-80	SANTOS
CLÍNICAS/LABORATÓRIO/ANATOMIA	SERVIÇO DE ANATOMIA PATOLOGICA DE SANTOS CNPJ 47.786.116/0001-61	SANTOS



CREDENCIAMENTO DE ESPECIALIDADES - OFTALMOLOGIA

CENTRO DE TERAPIA E DIAGNÓSTICO LTDA - CNPJ N° 00.034.366/0001-81	SANTOS
CLINICA DE OLHOS CID LASER S/S LTDA - CNPJ N° 02.354.761.761/0001-77	SÃO VICENTE
CLINICA MEDICA BOLZAN LTDA - CNPJ N° 55.678.387/0001-21	SANTOS
CLINICA REFRAKTUM EIRELI - CNPJ N° 55.678.577/0001-49	SANTOS
CLINICA REFRAKTUM EIRELI - CNPJ N° 55.678.577/0002-20	PRAIA GRANDE
CLINICA REFRAKTUM EIRELI - CNPJ N° 55.678.577/0003-00	SANTOS
DR BOIS - CLINICA E CIRURGIA DE OLHOS LTDA - CNPJ N° 10.962.904/0001-51	SANTOS
FALCONERES DE ALMEIDA OFTALMOLOGIA E MEDICINA S/S LTDA - CNPJ N° 09.553.051/0001-15	SANTOS
GLOBAL SERVIÇOS MEDICOS E OFTALMOLOGICOS LTDA - CNPJ N° 01.263.341/0001-12	PRAIA GRANDE
H. OLHOS GROTTONE HOSPITAL OFTALMOLOGICO LTDA - CNPJ N° 57.733.719/0001-59	SANTOS
HOSPITAL VISÃO LASER OFTALMOLOGIA LTDA - CNPJ N° 46.207.296/0001-17	SANTOS
INSTITUTO DE LASERTERAPIA MED LASER LTDA - CNPJ N° 60.014.776/0001-92	SÃO VICENTE
INSTITUTO DE LASERTERAPIA MED LASER LTDA - CNPJ N° 60.014.776/0002-73	SANTOS
INSTITUTO PERINO DE OFTALMOLOGIA DE SANTOS - LTDA - CNPJ N° 20.522.661/0001-94	SANTOS
LUCY CID PARENTE ME - CNPJ N° 09.361.177/0001-98	SANTOS
OFTALMCLIN - CLINICA OFTALMOLOGICA LTDA - CNPJ N° 11.103.772/0001-75	SANTOS
PAMPLONA SERVIÇOS MEDICOS LTDA - EPP - CNPJ N° 08.961.589/0001	SANTOS
CLÍNICA OFTALMOLÓGICA DR. ALESSANDRO PERUSSI LTDA - CNPJ 12.317.258/0001-03	SÃO VICENTE
E.R. A. SERVIÇOS MÉDICOS CNPJ 09.117.238/0001-76	SANTOS
UNILASER UNIDADE OFTALMOLÓGICA DE LASER LTDA EPP - CNPJ: 03.087.604/0001-05	SANTOS
UNILASER UNIDADE OFTALMOLOGICA DE LASER LTDA. EPP- CNPJ: 03.087.604/0001-05	SANTOS
OPHTALMOCLÍNICA DR CADMO GUSMÃO E DR FILIPE GUSMÃO LTDA - CNPJ: 01.409.949/0001-02	SANTOS



CREDENCIAMENTO DE ESPECIALIDADES

CONSULTA DE PSICOLOGIA	BELTRÃO & SILVA CLÍNICA DE PSICOLOGIA LTDA - CNPJ nº 46.523.715/0001-20	SANTOS
CONSULTA DE PSICOLOGIA	CLINICA CCPA - CENTRO CLINICO DE PSICOLOGIA APLICADA LTDA - CNPJ nº 27.771.305/0001-53	SANTOS
CONSULTA DE PSICOLOGIA	ESPAÇO CAJAIBA LTDA - CNPJ nº 23.348.719/0002-02	PRAIA GRANDE
CONSULTA DE PSICOLOGIA	GOMES & MONTEIRO MULTIESPECIALIDADES MEDICAS LTDA - ME - CNPJ Nº 40.644.893/0001-22	SANTOS
CONSULTA DE PSICOLOGIA	ISAC - INSTITUTO SANTISTA DE ANALISE DE COMPORTAMENTO LTDA - CNPJ nº 10.501.234/0001-76	SANTOS
CONSULTA DE PSICOLOGIA	VANESSA APARECIDA DE MELLO SILVA ME - CNPJ: 25.989.549/0001-81	SANTOS
CONSULTA DE AVALIAÇÃO NUTROLÓGICA E EXAME DE BIOIMPENDÂNCIOMETRIA	GOMES & MONTEIRO MULTIESPECIALIDADES MÉDICAS LTDA - CNPJ nº 40.644.893/0001-22	SANTOS
ENDOSCOPIA	OLIVEIRA & RAHIM SERVIÇOS MÉDICOS LTDA CNPJ 44.279.506/0001-57	SÃO VICENTE
ENDOSCOPIA	ASSOCIAÇÃO POLICIAL DE ASSISTÊNCIA À SAUDE DA BAIXADA SANTISTA	SANTOS
ENDOSCOPIA	ENDIPROCT - SERVIÇOS MÉDICOS LTDA - ME	SANTOS
ENDOSCOPIA	ENDOSANTOS SERVIÇOS MÉDICOS LTDA. - CNPJ: 30.020.092/0001-32	SANTOS
ENDOSCOPIA	ENDOSONI ENDOSCOPIA LTDA. CNPJ 00.939.168/0001-67	SANTOS
ENDOSCOPIA	GASTROCOR LTDA EPP - CNPJ.: 00.034.806/0002-81	SANTOS
ENDOSCOPIA	INSTITUTO DE UROLOGIA E GASTROCIURURGIA DE SÃO VICENTE LTDA. - CNPJ: 55.672.083/0001-57	SÃO VICENTE
ENDOSCOPIA	IRMANDADE DA SANTA CASA DA MISERICORDIA DE SANTOS - CNPJ: 58.198.524/0001-19	SANTOS
ENDOSCOPIA	ROCHA & SANTOS SERVIÇOS MÉDICOS LTDA. - CNPJ: 21.148.313/0001-61	PRAIA GRANDE
CLÍNICAS/RADIOLOGIA	CLÍNICA RADIOLÓGICA DE SANTOS LTDA - CNPJ 58.238.007/0001-26	SANTOS
CLÍNICAS/RADIOLOGIA	CLÍNICA RADIOLÓGICA DE SANTOS LTDA - CNPJ 58.238.007/0002-07	SÃO VICENTE
CLÍNICAS/UROLOGIA	CLINICA E HOSPITAL DIA PONTA DA PRAIA LTDA./CNPJ 07.077.127/0001-58	SANTOS
CLÍNICAS/UROLOGIA/INFECTOLOGIA/LITOTRIPSIA	CLÍNICA MÉDICA GADDINI LTDA - CNPJ: 04.041.168/0001-04	SÃO VICENTE
CLINICAS/UROLOGIA-CARDIOLOGIA-CIRURGIA GERAL	ECELD MEDICINA E SAÚDE LTDA.CNPJ 03.149.718/0001-32	SÃO VICENTE

CREDENCIAMENTO DE ESPECIALIDADES

TRANSPLANTE DE MEDULA ÓSSEA AUTOLÓGO	HOSPITAL INGLÊS LTDA	SÃO PAULO
FONOAUDIOLOGIA	CLINICA SÃO BERNARDO II PRAIA GRANDE LTDA. CNPJ 48.248.712/01001-50	PRAIA GRANDE
PSICOLOGIA	MARCELLY LIMA SOARES LTDA - CNPJ nº 48.438.645/0001-37	SANTOS
PSICOLOGIA	R. LACERDA - PSICOLOGIA - CNPJ nº 35.509.395/0001-37	SÃO VICENTE
PSICOLOGIA	BELA EGAS CLINICA DE PSICOLOGIA LTDA. CNPJ 48.961.747/0001-32	SANTOS
FONOAUDIOLOGIA	CLINICA SÃO BERNARDO II PRAIA GRANDE LTDA. CNPJ 48.248.712/01001-50	PRAIA GRANDE
NUTROLOGICA	CLINICA SÃO BERNARDO II PRAIA GRANDE LTDA. CNPJ 48.248.712/0001-50	PRAIA GRANDE
FONOAUDIOLOGIA	GOMES & MONTEIRO MULTIESPECIALIDADES MÉDICAS LTDA - CNPJ nº 40.644.893/0001-22	SANTOS
OXIGENOTERAPIA HIPERBARICA	IRMANDADE DA SANTA CASA DE MISERICÓRDIA DE SANTOS - CNPJ Nº 58.198.524/0001-19	SANTOS
OXIGENOTERAPIA HIPERBARICA	MEDICINA HIPERBÁRICA DE SANTOS LTDA - CNPJ: 05.660.104/0001-46	SANTOS
PSIQUIATRIA	GOMES & MONTEIRO MULTIESPECIALIDADES MÉDICAS LTDA - CNPJ Nº 40.644.893/0002-03	SANTOS
SERVIÇOS DE HOME CARE	HELP LAR SERVIÇOS HOSPITALARES LTDA.	VARGEM PAULISTA - SP
SERVIÇOS DE HOME CARE	GO HOME SERVIÇOS DE SAÚDE LTDA	SANTOS
ENDOSCOPIA	OLIVEIRA & RAHIM SERVIÇOS MÉDICOS LTDA CNPJ 44.279.506/0001-57	SÃO VICENTE
ENDOSCOPIA	ASSOCIAÇÃO POLICIAL DE ASSISTÊNCIA À SAUDE DA BAIXADA SANTISTA	SANTOS
ENDOSCOPIA	ENDIPROCT - SERVIÇOS MÉDICOS LTDA - ME	SANTOS
ENDOSCOPIA	ENDOSANTOS SERVIÇOS MÉDICOS LTDA. - CNPJ: 30.020.092/0001-32	SANTOS
ENDOSCOPIA	ENDOSONI ENDOSCOPIA LTDA. CNPJ 00.939.168/0001-67	SANTOS
ENDOSCOPIA	GASTROCOR LTDA EPP - CNPJ.: 00.034.806/0002-81	SANTOS
ENDOSCOPIA	INSTITUTO DE UROLOGIA E GASTROCIQUIRURGIA DE SÃO VICENTE LTDA.- CNPJ: 55.672.083/0001-57	SÃO VICENTE
ENDOSCOPIA	IRMANDADE DA SANTA CASA DA MISERICORDIA DE SANTOS - CNPJ: 58.198.524/0001-19	SANTOS
ENDOSCOPIA	ROCHA & SANTOS SERVIÇOS MÉDICOS LTDA. - CNPJ: 21.148.313/0001-61	PRAIA GRANDE



CREDENCIAMENTO DE HOSPITAIS

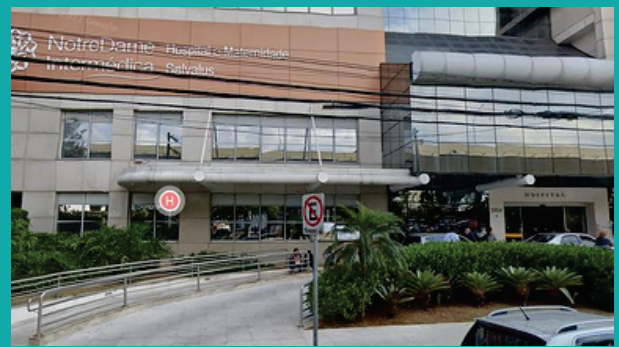

CRENCIAMENTO DE HOSPITAIS

ASSOCIAÇÃO POLICIAL DE ASSISTÊNCIA À SAÚDE DA BAIXADA SANTISTA - CNPJ: 00.034.259/0001-53	SANTOS
ASSOCIAÇÃO HOSPITALAR CASA DE SAÚDE DE SANTOS CNPJ 18.290.268/0001-70	SANTOS
ASSOCIAÇÃO HOSPITALAR CASA DE SAÚDE DE SANTOS UNIDADE II CNPJ 18.290.268/0002-51	PRAIA GRANDE
INFANTIL SANTOS-COOPERATIVA MEDICO-HOSPITALAR CNPJ 47.774.393/0001-54	SANTOS
NOTRE DAME INTERMÉDICA SAÚDE S.A- CNPJ: 44.649.812/0050-16 -SÃO BERNADO	SÃO BERNARDO
NOTRE DAME INTERMÉDICA SAÚDE S.A- CNPJ: 44.649.812/0078-12-FREI GALVÃO	SANTOS
NOTRE DAME INTERMÉDICA SAÚDE S.A- CNPJ: 44.649.812/0284-90 -SALVALUS (MOOCA)	SÃO PAULO
SOCIEDADE PORTUGUESA DE BENEFICÊNCIA - CNPJ: 58.194.622/0001-88	SANTOS
UNIDADE OFTALMOLÓGICA DE SANTANA LTDA - CNPJ nº 43.022.466/0001-09	SANTOS
SANTA CASA DE SANTOS - CNPJ: 58.198.524/0001-19	SANTOS



PAS - Programa de Atenção à Saúde do Mutuário da CAPEP-SAÚDE.



Além da assistência médica ofertada pela Capep-Saúde por meio de nossa rede credenciada (especialidades médicas diversas, psicologia, fisioterapia, homecare, exames, cirurgias, etc), também executamos o PAS, que é o Programa de Atenção à Saúde do Mutuário da CAPEP-SAÚDE.

O PAS destina-se a potencializar as políticas públicas de prevenção e promoção da saúde biopsicossocial dos mutuários, bem como à criação de uma cultura de prevenção em saúde, já que comprovadamente os hábitos saudáveis são fatores protetores da saúde e da qualidade de vida. A execução se dará com o apoio das Secretarias da Administração direta (Gestão, Saúde, Educação, Esportes, Cultura, Desenvolvimento Social, entre outras) IPREVSANTOS, além de técnicos e estagiários das universidades da região metropolitana.





Agosto Dourado: Capep-Saúde de Santos promove palestra com profissionais de maternidade

Capep-Saúde de Santos amplia parceria com universidade para atender mutuários idosos



‘Mãe Trabalhadora que Amamenta’ no Paço Municipal, que integra a programação do Agosto Dourado da Capep-Saúde de Santos.



Desde que a execução do PAS foi autorizada pelo Conselho Administrativo da Capep, em 2021, desenvolvemos diversas ações voltadas para a prevenção em saúde dos mutuários.

Atividades: realizadas desde a criação do programa:

2021

09/03/21 - Saúde da servidora na pandemia - Ação realizada na Serfis (SMS) em parceria com a Unisantos

22/04/21 - Início do Programa de orientação sobre dores na coluna - atividade online para servidores ativos e aposentados - parceria com a Unifesp

21/05/21 - início do ciclo de 3 encontros sobre emoções e comportamento alimentar na pandemia - online - em parceria com a Unisantos

25/06/21 - encontro sobre higiene do sono - online - em parceria com a Unisantos

18/10/21 - encontro virtual de orientação sobre o cuidado nas relações de trabalho - em parceria com a Universidade São Judas

25/10/21 - encontro virtual sobre lutos e perdas - parceria com a Universidade São Judas

25/10/21 - publicação nas nossas mídias sociais sobre sinais e sintomas de atenção para diagnóstico precoce de câncer de mama

27/10/21 - orientação postural para mulheres servidoras - ação no Paço Municipal em parceria com o Sevrest/SMS

10/11/21 - ação de orientação postural para equipe do CRAS São Manoel - parceria com Sevrest/SMS

11/11/21 - encontro virtual de orientação sobre crises existenciais e objetivo de vida - parceria com a Universidade São Judas

12/11/2021 Roda de conversa Orientação e cuidados: entendendo a obesidade'

17/11/11 - ação de orientação postural para equipe do Cras Alemoa - parceria com Sevrest/SMS

19/11/2021 Roda de conversa Orientação e cuidados: entendendo a obesidade'

25/11/21 - ação de orientação postural para equipe do Cras São Bento - parceria com Sevrest/SMS

26/11/2021 Roda de conversa Orientação e cuidados: entendendo a obesidade'

30/11/21 - ação de orientação postural para equipe do Cras Bom Retiro - parceria com Sevrest/SMS

03/12/2021 Roda de conversa Orientação e cuidados: entendendo a obesidade'

06/12/21 - encontro virtual de orientação sobre a importância da saúde mental - parceria com a Universidade São Judas

09/12/21 - ação de orientação postural para equipe do Cras Rádio Clube - parceria com Sevrest/SMS

10/12/2021 Roda de conversa Orientação e cuidados: entendendo a obesidade'



11/02/2022 Roda de conversa Orientação e cuidados: entendendo a obesidade'

07/03/22 - atividade de orientação postural "a saúde da mulher em movimento" - ação na SEMAM - em parceria com Sevrest/SMS

08/03/22 - atividade de orientação sobre comunicação não violenta para gestantes - ação na UBS Martins Fontes

09/03/22 - atividade de orientação postural "a saúde da mulher em movimento" - ação na SEECTUR - em parceria com o Sevrest/SMS

10/03/22 - atividade de orientação postural "a saúde da mulher em movimento" - ação na SEDS - em parceria com o Sevrest/SMS

10/03/2022 - Palestra Nutrição e Obesidade em parceria com o curso de Nutrição da UniSantos.

11/03/22 - atividade de dança para mutuárias - ação realizada na Arena Santos

25/03/22 - Roda de conversa Orientação e cuidados: entendendo a obesidade'

18/04/22: atividade em alusão à semana da saúde, exclusiva para mutuários aposentados - em parceria com a Universidade São Judas

28/04/2022 - Palestra "Estratégia para mudança de comportamento Alimentar" parceria com a Psicologia da UniSantos.

26/05/22: Segunda edição do evento alusivo à semana da saúde (realizado em 18/04). Exclusivo para mutuários aposentados - em parceria com a Universidade São Judas

26/05/2022 - Palestra " Obesidade e saúde mental" em parceria com a psicologia da UniSantos.

27/05/2022 Roda de conversa Orientação e cuidados: entendendo a obesidade'

22/06/22 - atividade de orientação postural para servidores municipais do Poupatempo - em parceria com Sevrest/SMS

30/06/2022 - Palestra "O impacto da Cirurgia bariátrica no efeito dos medicamentos" em parceria com a Farmácia da UniSantos.

19/08/22 - primeiro encontro do grupo de gestantes sobre a importância do aleitamento materno - parceria com a Unisanta

25/08/22 - atividade para gestantes e puérperas sobre amamentação e retorno ao trabalho - parceria com Sevrest/SMS

29/08/22 - Palestra "Cuidados no pós operatório" em parceria com a Enfermagem da UniSantos.

31/08/22 - atividade para gestantes e puérperas sobre os benefícios dos óleos essenciais - em parceria com SEMAM e SMS

16/09/22 - atividade para gestantes mutuárias sobre mudanças físicas e emocionais na gestação e pós parto - em parceria com a Unisanta e o Instituto da Mulher

29/09/2022 - Palestra sobre "Calendário de vacinação do adulto" em parceria com a Farmácia da UniSantos.

21/10/22 - atividade de conscientização sobre câncer de mama e câncer de colo de útero - parceria com a Unisanta

26/10/22 - atividade para gestantes mutuárias sobre exercícios para fortalecimento do assoalho pélvico - em parceria com a Unimes

27/10/2022 - palestra 'Atividade física e obesidade' em parceria com a Nutrição da UniSantos.

18/11/22 - atividade para gestantes mutuárias sobre tipos de parto - parceria com Unisanta.

24/11/2022 - Palestra 'Ansiedade e Obesidade' em parceria com a Psicologia da UniSantos



2023

20/01/2023 Roda de conversa Orientação e cuidados: entendendo a obesidade'

07/03/23 - atividade sobre como a nutrição pode auxiliar no climatério e menopausa - parceria com profissionais da rede credenciada

30/03/2023 - Palestra Nutrição e Obesidade em parceria com o curso de Nutrição da UniSantos.

08/03/23 - atividade sobre benefícios da quiropraxia e na saúde da mulher - parceria com profissionais da rede credenciada

10/03/23 - atividade sobre saúde mental feminina - parceria com profissionais da rede credenciada

17/03/2023 Roda de conversa Orientação e cuidados: entendendo a obesidade'

10/04/23 - atividade de conscientização sobre promoção da saúde e qualidade de vida - parceria com São Judas Unimonte

24/04/23 - atividade sobre autocuidado e saúde da mulher - parceria com São Judas Unimonte

27/04/2023 - Palestra "Estratégia para mudança de comportamento Alimentar" parceria com a Psicologia da UniSantos.

08/05/2023 Roda de conversa Orientação e cuidados: entendendo a obesidade'

10/05/2023 Roda de conversa Orientação e cuidados: entendendo a obesidade'

25/05/2023 - Palestra "O impacto da Cirurgia bariátrica no efeito dos medicamentos" em parceria com a Farmácia da UniSantos.

22/06/2023 - Palestra 'Cuidados no pós operatório' em parceria com a enfermagem da UniSantos.

02/08/23 - atividade sobre manutenção da amamentação após o retorno ao trabalho - parceria com Sevrest/SMS

11/08/23 - atividade sobre aspectos psicológicos e dificuldades na amamentação - parceria com Instituto da Mulher Gestante

15/08/23 - roda de conversa sobre a hora de ouro da amamentação - parceria com Casa de Saúde de Santos

31/08/2023 - palestra sobre Amamentação e suas dificuldades em parceria com a consultora de amamentação da Anjos do Leite Sandra Abreu.

31/08/2023 - Palestra 'Atividade física adaptada para a condição de obesidade' em parceria com a UniSantos.



A SAÚDE FINANCEIRA DA CAPEP É DE RESPONSABILIDADE DE TODOS

É importante que como mutuários e servidores possamos entender e proteger a CAPEP SAÚDE.

A CAPEP custeia procedimentos de alta complexidade sempre que for essa a indicação médica.

Isso inclui aplicação de medicamentos, exames e tratamentos de alto custo.

Ao contrário dos planos de saúde, que possuem caráter comercial e visam o lucro, temos um sistema de custeio solidário.

Por isso, além das mensalidades serem mais baixas, elas não aumentam com o avanço da idade dos seus associados.

Os contribuintes têm descontos que variam de acordo com os salários e a Prefeitura também contribui.

Os reajustes aplicados pelos planos de saúde e os valores pagos mensalmente a eles não se comparam à contribuição de 3% realizada para a Capep mensalmente.

A Capep faz prestação de contas na Câmara de Vereadores a cada quadrimestre e é fundamental que todos acompanhem para que entendam a situação financeira atual e nos apoiem para que possamos contar com a assistência prestada.



PREÇOS PRATICADOS PELO MERCADO

ENFERMARIA - BÁSICO

PF	Ana Costa Saúde Sempre evoluindo para acompanhar você	Blue Med SAÚDE INCLUSO ODONTO	PLANO Santa Saúde INCLUSO ODONTO	Grupo NotreDame Intermédica	Trasmontano Saúde
	FAIXA ETÁRIA	STANDARD	STANDARD ENFERMARIA	STANDARD	SMART 200
00-18	137,77	167,85	139,20	138,45	180,45
19-23	187,08	167,85	160,08	186,88	182,67
24-28	219,64	185,00	180,96	220,85	228,34
29-33	219,64	239,00	191,96	220,85	228,34
34-38	219,64	294,00	196,76	220,85	228,34
39-43	245,32	306,00	264,47	262,30	276,28
44-48	338,80	384,00	332,70	340,99	373,00
49-53	404,53	434,00	431,54	443,29	395,38
54-58	581,74	624,00	580,50	576,28	513,98
59 ou +	824,89	797,00	789,30	830,59	770,96
ANS Nº 479255176		ANS Nº 479.237.17-8	ANS Nº 479605175	ANS Nº 483758194	ANS Nº 473.642/15-7

Simulação CAPEP-SAÚDE X PLANO

EXEMPLO PROFESSOR ADJUNTO I = 38 ANOS			
Salário Bruto	5.274,00		
Aux. Alimentação	792,00		
Base Capep	4.482,00		
CAPEP			
Família com 5 pessoas			PMS 4%
Servidor 38 ANOS (Titular)	3%	134,46	179,28
Cônjuge 48 ANOS		170,48	
02 filhos menores	63,92	127,84	
01 IDOSO (70 ANOS) CURATELADO		63,92	
TOTAL CONTRIBUIÇÃO DA FAMÍLIA		496,7	
CONTRIBUIÇÃO REALIZADA (7%)		448,2	179,28
TOTAL DE CONTRIBUIÇÃO COM PATRONAL		627,48	
PLANO DE SAÚDE			PMS 4%
Servidor 38 ANOS (Titular)	196,76		179,28
Cônjuge 48 ANOS	332,70		
02 filhos menores	278,40		
01 IDOSO (70 ANOS) CURATELADO	789,30		
CUSTO TOTAL PARA FAMÍLIA	1597,16		
Contribuição Patronal	-179,28		
CUSTO FINAL PARA FAMÍLIA	1.417,88		
DIFERENÇA ENTRE CAPEP E PLANO	-969,68		



Rogério Santos
Prefeito Municipal

Renata Bravo
Vice-Prefeita Municipal

Gilvânia Alvares
Presidente CAPEP-SAÚDE





PREFEITURA DE
Santos



Contatos:

(13) 3205-5020

protocolo@capepsaude.com.br

falecomapresidencia@capepsaude.com.br