



**PRESTAÇÃO DE CONTAS 3º QUADRIMESTRE/2022**



## RECEITA - 3º QUADRIMESTRE 2022



RECEITA - 2022	set/22	out/22	nov/22	dez/22	TOTAL
CONTRIB.SERVID.TITULARES ATIVOS P/ FUNDO DE SAUDE	3.004.241,03	2.945.468,86	5.008.236,72	4.725.150,97	15.683.097,58
CONTRIBUICAO DE ASS. A SAUDE	4.872.699,58	6.066.981,35	5.966.684,25	6.027.990,83	22.934.356,01
CONTRIBUICOES DE JOIAS	50.269,94	25.246,29	52.229,84	28.751,10	156.497,17
DOS DEPENDENTES PARA O FUNDO DE SAUDE	1.046.419,33	1.041.723,10	1.035.004,90	2.073.808,04	5.196.955,37
OUTRAS RECEITAS - CAPEP	9.777,79	9.777,79	9.777,79	9.777,79	39.111,16
REEMBOLSO 351	3.646,13	3.636,13	4.151,56	6.233,94	17.667,76
REM. DEP. BANC. FUNDO DE SAUDE	48.464,47	55.188,60	55.464,88	93.002,10	252.120,05
RESTITUICOES JUDICIAIS	15.592,66	32.817,87	42.170,02	78.480,18	169.060,73
TAXA DE EXPEDIENTE	379,00	-8.890,53	372,85	470,97	-7.667,71
EMENDA PARLAMENTAR MUNICIPAL					0,00
REVERSÃO DE DESPESA	5.099,12				5.099,12
*CONTRIBUICAO DE ASS. A SAUDE - Contrib. Patronal <b>PMS</b> - Precatórios	144.655,17	20.790,21	43.757,16	56.226,69	265.429,23
*CONTRIBUICAO DE ASS. A SAUDE - Contrib. Patronal <b>PMS</b> - R.P.V's	23.543,80		21.206,25	12.573,47	57.323,52
*CONTRIBUICAO DE ASS. A SAUDE - Contrib. Patronal <b>IPREV</b> - R.P.V's					
<b>TOTAL</b>	<b>9.224.788,02</b>	<b>10.192.739,67</b>	<b>12.239.056,22</b>	<b>13.112.466,08</b>	<b>44.769.049,99</b>

**HOUVE ANTECIPAÇÃO DE RECEITA NOS MESES DE SETEMBRO, OUTUBRO E NOVEMBRO/2022 NOS VALORES DE R\$ 7.509.000,00 E R\$ 8.600.000,00 E R\$ 2.000.000,00 RESPECTIVAMENTE.**

**NO MÊS DE NOVEMBRO/2022 FOI REALIZADO O APORTE FINANCEIRO EM CONFORMIDADE COM A LEI Nº 4.121 DE 19/10/2022, CUJO VALOR ERA DE R\$ 10.000.000,00, NO ENTANTO EM DECORRÊNCIA DAS ANTECIPAÇÕES REALIZADAS NO MÊS ANTERIOR, FOI EFETUADO O REPASSENO VALOR DE R\$ 6.530.000,00.**

**EM DECORRÊNCIA DAS PROVOCAÇÕES REALIZADAS PELA PRESIDÊNCIA ATRAVÉS DOS PROCESSOS 69130/2022-19 E 69129/2022-30 NO MÊS DE DEZEMBRO/2022 FORAM REGULARIZADOS OS REPASSES DAS RECEITAS, POIS PASSAMOS A RECEBER OS VALORES DESCONTADOS DA FOLHA DOS SERVIDORES DENTRO DO MESMO MÊS DO DESCONTO, CONFORME PRECONIZA A LEI Nº 2232 DE 02/01/1960.**

**DESPESAS - 3º QUADRIMESTRE 2022**

<b>Despesas</b>	<b>set/22</b>	<b>out/22</b>	<b>nov/22</b>	<b>dez/22</b>	<b>Total</b>
Pessoal e Encargos	385.036,85	404.963,41	395.434,97	540.537,85	<b>1.725.973,08</b>
Despesa de Exerc. Ant. - Pessoal e Encargos	0,00	0,00	0,00	480,00	<b>480,00</b>
Juros e Encargos da dívida	0,00	0,00	0,00	0,00	<b>0,00</b>
Outros Benefícios Assistenciais	0,00	680,00	544,00	136,00	<b>1.360,00</b>
Despesa de Exerc. Ant.	0,00	0,00	0,00	0,00	<b>0,00</b>
Material de consumo	1.953,10	540,20	566,90	844,45	<b>3.904,65</b>
Serviços de Pessoa Física (Estagiários)	30.865,52	28.601,38	33.108,48	37.691,30	<b>130.266,68</b>
Serviços de Pessoa Jurídica	8.450.458,41	8.612.371,08	9.109.298,83	7.871.384,03	<b>34.043.512,35</b>
Médicos	358.332,28	301.753,09	316.357,92	285.196,63	<b>1.261.639,92</b>
Serv. Tecn. Informação	53.676,54	56.487,21	59.782,15	58.268,54	<b>228.214,44</b>
Sentenças Judiciais	162.381,94	63.182,58	169.290,25	175.170,00	<b>570.024,77</b>
Auxílio Alimentação	24.844,18	25.785,52	25.671,12	46.887,42	<b>123.188,24</b>
Auxílio Transporte	31,00	24,00	28,00	31,50	<b>114,50</b>
Obrigações Sociais e Contributiva	117.163,45	92.734,70	102.535,18	123.068,31	<b>435.501,64</b>
Indenizações e Restituições	0,00	220,00	0,00	32.693,33	<b>32.913,33</b>
Amortização da Dívida Contratual	13.975,43	13.975,43	13.975,43	13.975,43	<b>55.901,72</b>
<b>Total Despesas Correntes</b>	<b>9.598.718,70</b>	<b>9.601.318,60</b>	<b>10.226.593,23</b>	<b>9.186.364,79</b>	<b>38.612.995,32</b>
OBRAS E INSTALACOES	32.779,47	43.425,60	0,00	9.152,64	<b>85.357,71</b>
EQUIPAMENTOS E MATERIAL PERMANENTE	0,00	0,00	5.592,00	109,00	<b>5.701,00</b>
<b>Total-Despesas de Capital:</b>	<b>32.779,47</b>	<b>43.425,60</b>	<b>5.592,00</b>	<b>9.261,64</b>	<b>91.058,71</b>
<b>Total Geral</b>	<b>9.631.498,17</b>	<b>9.644.744,20</b>	<b>10.232.185,23</b>	<b>9.195.626,43</b>	<b>38.704.054,03</b>

**3° QUADRIMESTRE/2022  
NÃO HOUVE DESPESA NO  
PERÍODO**

**0,00**

**DESPESAS  
DE  
EXERCÍCIOS  
ANTERIORES**





## CUSTO ASSISTENCIAL DO TITULAR 3º QUADRIMESTRE/2022

TITULAR	set-22	out-22	nov-22	dez-22	Total
<b>0-18</b>	R\$ 3.141,29	R\$ 3.123,09	R\$ 4.075,22	R\$ 4.863,63	R\$ 15.203,23
<b>19-23</b>	R\$ 8.394,14	R\$ 3.566,26	R\$ 5.563,60	R\$ 6.911,58	R\$ 24.435,58
<b>24-28</b>	R\$ 26.006,31	R\$ 18.501,70	R\$ 20.527,99	R\$ 30.878,25	R\$ 95.914,25
<b>29-33</b>	R\$ 67.616,78	R\$ 89.409,24	R\$ 60.944,06	R\$ 57.640,73	R\$ 275.610,81
<b>34-38</b>	R\$ 283.373,84	R\$ 245.333,64	R\$ 297.676,07	R\$ 240.226,64	R\$ 1.066.610,19
<b>39-43</b>	R\$ 533.742,01	R\$ 416.463,31	R\$ 316.763,00	R\$ 466.921,01	R\$ 1.733.889,33
<b>44-48</b>	R\$ 545.312,66	R\$ 336.367,27	R\$ 489.375,33	R\$ 437.928,42	R\$ 1.808.983,68
<b>49-53</b>	R\$ 526.537,28	R\$ 499.764,53	R\$ 450.733,31	R\$ 449.925,74	R\$ 1.926.960,86
<b>54-58</b>	R\$ 1.065.454,26	R\$ 877.935,10	R\$ 1.023.074,75	R\$ 752.755,79	R\$ 3.719.219,90
<b>59-64</b>	R\$ 1.147.189,74	R\$ 849.873,70	R\$ 889.600,20	R\$ 770.926,52	R\$ 3.657.590,16
<b>65-200</b>	R\$ 2.559.101,24	R\$ 2.237.303,07	R\$ 2.238.234,32	R\$ 1.976.071,69	R\$ 9.010.710,32
<b>Total Assistencial</b>	R\$ 6.765.869,55	R\$ 5.577.640,91	R\$ 5.796.567,85	R\$ 5.195.050,00	R\$ 23.335.128,31
<b>Custo Operacional</b>	R\$ 762.249,09	R\$ 762.249,09	R\$ 762.249,09	R\$ 762.249,09	R\$ 3.048.996,36
<b>Total Titular</b>	R\$ 7.528.118,64	R\$ 6.339.890,00	R\$ 6.558.816,94	R\$ 5.957.299,09	R\$ 26.384.124,67

## CUSTO ASSISTENCIAL DO DEPENDENTE 3º QUADRIMESTRE/2022

DEPENDENTE	set-22	out-22	nov-22	dez-22	Total
0-18	R\$ 363.034,20	R\$ 390.734,00	R\$ 511.546,20	R\$ 352.306,30	R\$ 1.617.620,70
19-23	R\$ 66.837,64	R\$ 105.642,46	R\$ 47.554,40	R\$ 63.682,41	R\$ 283.716,91
24-28	R\$ 3.661,70	R\$ 15.577,98	R\$ 18.724,65	R\$ 14.693,61	R\$ 52.657,94
29-33	R\$ 23.527,30	R\$ 15.545,25	R\$ 13.867,46	R\$ 18.989,10	R\$ 71.929,11
34-38	R\$ 52.875,19	R\$ 43.469,97	R\$ 48.126,11	R\$ 42.503,32	R\$ 186.974,59
39-43	R\$ 102.839,08	R\$ 208.312,47	R\$ 68.151,00	R\$ 85.196,95	R\$ 464.499,50
44-48	R\$ 110.860,39	R\$ 112.547,69	R\$ 120.773,48	R\$ 68.696,87	R\$ 412.878,43
49-53	R\$ 294.524,61	R\$ 205.077,80	R\$ 244.042,62	R\$ 159.290,65	R\$ 902.935,68
54-58	R\$ 265.615,47	R\$ 229.667,43	R\$ 253.280,02	R\$ 234.932,07	R\$ 983.494,99
59-64	R\$ 598.592,02	R\$ 565.141,54	R\$ 292.667,97	R\$ 337.788,45	R\$ 1.794.189,98
65-200	R\$ 1.286.469,71	R\$ 1.005.173,40	R\$ 673.585,62	R\$ 556.996,06	R\$ 3.522.224,79
<b>Total Dependente</b>	<b>R\$ 3.168.837,31</b>	<b>R\$ 2.896.889,99</b>	<b>R\$ 2.292.319,53</b>	<b>R\$ 1.935.075,79</b>	<b>R\$ 10.293.122,62</b>

Dados: FACPLAN

## ARRECAÇÃO TITULAR X PATRONAL X DEPENDENTE 3º QUADRIMESTRE/2022

ARRECAÇÃO TITULAR - 3º QUADRIMESTRE/2022					
MES_COMP	set/22	out/22	nov/22	dez/22	Total
TITULAR	R\$ 3.071.697,92	R\$ 2.945.468,86	R\$ 3.019.088,55	R\$ 3.687.500,15	R\$ 12.723.755,48
PATRONAL	R\$ 4.651.792,80	R\$ 3.919.512,97	R\$ 4.018.192,46	R\$ 4.139.271,49	R\$ 16.728.769,72
<b>TOTAL TIT + PATR</b>	<b>R\$ 7.723.490,72</b>	<b>R\$ 6.864.981,83</b>	<b>R\$ 7.037.281,01</b>	<b>R\$ 7.826.771,64</b>	<b>R\$ 29.452.525,20</b>

ARRECAÇÃO DEPENDENTE - 3º QUADRIMESTRE/2022					
MES_COMP	set/22	out/22	nov/22	dez/22	Total
DEPENDENTE	R\$ 1.046.419,33	R\$ 1.038.364,00	R\$ 1.038.364,00	R\$ 1.036.904,02	R\$ 4.160.051,35
<b>TOTAL TIT + PATR + DEP</b>	<b>R\$ 8.769.910,05</b>	<b>R\$ 7.903.345,83</b>	<b>R\$ 8.075.645,01</b>	<b>R\$ 8.863.675,66</b>	<b>R\$ 33.612.576,55</b>

## VARIAÇÃO ENTRE ARRECADAÇÃO E CUSTO ASSISTENCIAL 3º QUADRIMESTRE/2022

<b>VARIAÇÃO ENTRE RECEITA E DESPESA TITULAR</b>	<b>R\$</b>	<b>195.372,08</b>	<b>R\$</b>	<b>525.091,83</b>	<b>R\$</b>	<b>478.464,07</b>	<b>R\$</b>	<b>1.869.472,55</b>	<b>R\$</b>	<b>3.068.400,53</b>
<b>VARIAÇÃO ENTRE RECEITA E DESPESA DEPENDENTES</b>	<b>-R\$</b>	<b>2.122.417,98</b>	<b>-R\$</b>	<b>1.858.525,99</b>	<b>-R\$</b>	<b>1.253.955,53</b>	<b>-R\$</b>	<b>898.171,77</b>	<b>-R\$</b>	<b>6.133.071,27</b>
<b>TOTAL DIFERENÇA TITULAR + DEPENDENTES</b>	<b>-R\$</b>	<b>1.927.045,90</b>	<b>-R\$</b>	<b>1.333.434,16</b>	<b>-R\$</b>	<b>775.491,46</b>	<b>R\$</b>	<b>971.300,78</b>	<b>-R\$</b>	<b>3.064.670,74</b>



## ACUMULADO TITULAR EXERCÍCIO/2022 – 3º Quadrimestre

TITULAR	Total
0-18	R\$ 15.203,23
19-23	R\$ 24.435,58
24-28	R\$ 95.914,25
29-33	R\$ 275.610,81
34-38	R\$ 1.066.610,19
39-43	R\$ 1.733.889,33
44-48	R\$ 1.808.983,68
49-53	R\$ 1.926.960,86
54-58	R\$ 3.719.219,90
59-64	R\$ 3.657.590,16
65-200	R\$ 9.010.710,32
<b>Total Assistencial</b>	<b>R\$ 23.335.128,31</b>
<b>Custo Operacional</b>	<b>R\$ 3.048.996,36</b>
<b>Total Titular</b>	<b>R\$ 26.384.124,67</b>

**VARIAÇÃO ENTRE  
RECEITA E DESPESA  
TITULAR** R\$ 3.068.400,53

ARRECADAÇÃO TITULAR - 3º QUADRIMESTRE/2022	
MES_COMP	Total
TITULAR	R\$ 12.723.755,48
PATRONAL	R\$ 16.728.769,72
<b>TOTAL TIT + PATR</b>	<b>R\$ 29.452.525,20</b>

## ACUMULADO DEPENDENTE EXERCÍCIO/2022 – 3º Quadrimestre

DEPENDENTE	Total
0-18	R\$ 1.617.620,70
19-23	R\$ 283.716,91
24-28	R\$ 52.657,94
29-33	R\$ 71.929,11
34-38	R\$ 186.974,59
39-43	R\$ 464.499,50
44-48	R\$ 412.878,43
49-53	R\$ 902.935,68
54-58	R\$ 983.494,99
59-64	R\$ 1.794.189,98
65-200	R\$ 3.522.224,79
<b>Total Dependente</b>	<b>R\$ 10.293.122,62</b>

VARIAÇÃO ENTRE  
RECEITA E DESPESA DEPENDENTES -R\$ 6.133.071,27

ARRECADAÇÃO DEPENDENTE - 3º QUADRIMESTRE/2022	
MES_COMP	Total
DEPENDENTE	R\$ 4.160.051,35

## ACUMULADO TITULAR E DEPENDENTE - 3º Quadrimestre/2022

ARRECADAÇÃO TITULAR - 3º QUADRIMESTRE/2022	
MES_COMP	Total
TITULAR	R\$ 12.723.755,48
PATRONAL	R\$ 16.728.769,72
<b>TOTAL TIT + PATR</b>	<b>R\$ 29.452.525,20</b>

ARRECADAÇÃO DEPENDENTE - 3º QUADRIMESTRE/2022	
MES_COMP	Total
DEPENDENTE	R\$ 4.160.051,35
<b>TOTAL TIT + PATR + DEP</b>	<b>R\$ 33.612.576,55</b>

TOTAL CUSTO ASSISTENCIAL VALOR	
<b>TITULAR + DEPENDENTE</b>	<b>R\$ 36.677.247,29</b>

<b>TOTAL DIFERENÇA TITULAR + DEPENDENTES</b>	<b>-R\$ 3.064.670,74</b>
--	--------------------------

## CUSTO MÉDIO DO TITULAR - 3º Quadrimestre/2022

TITULAR	CUSTO ASSISTENCIAL	CUSTO MÉDIO MENSAL	ARRECADAÇÃO PER CAPITA	RESULTADO
65	15.203,23	104,01	430,46	326,45
74	24.435,58	128,09	417,91	289,82
219	95.914,25	155,03	416,91	261,88
523	275.610,81	177,28	451,92	274,64
1123	1.066.610,19	282,98	448,48	165,49
1812	1.733.889,33	284,76	445,36	160,60
1775	1.808.983,68	300,32	430,17	129,85
1813	1.926.960,86	311,25	449,18	137,93
2257	3.719.219,90	457,50	442,38	-15,13
2501	3.657.590,16	411,15	437,49	26,34
4577	9.010.710,32	537,71	435,96	-101,75
<b>16739</b>	<b>23.335.128,31</b>			



## CUSTO MÉDIO DO DEPENDENTE - 3º Quadrimestre/2022

Faixa-etária	DEPENDENTE	CUSTO ASSISTENCIAL	CUSTO MÉDIO MENSAL	arrecadação per capita	RESULTADO
De 0 a 18 anos	3926	1.617.620,70	103,01	57,59	-45,42
De 19 a 23 anos	497	283.716,91	142,71	115,21	-27,50
De 24 a 28 anos	101	52.657,94	130,34	115,21	-15,13
De 29 a 33 anos	152	71.929,11	118,30	115,21	-3,09
De 34 a 38 anos	330	186.974,59	141,65	115,21	-26,44
De 39 a 43 anos	558	464.499,50	208,11	153,59	-54,52
De 44 a 48 anos	632	412.878,43	163,32	153,59	-9,73
De 49 a 53 anos	627	902.935,68	360,02	153,59	-206,43
De 54 a 58 anos	720	983.494,99	341,49	153,59	-187,90
De 59 a 64 anos	769	1.794.189,98	583,29	191,97	-391,32
De 65 a 200 anos	1083	3.522.224,79	813,07	191,97	-621,10
<b>Total</b>	<b>9395</b>	<b>10.293.122,62</b>			

Arrecadação Mensal dos Dependentes: R\$ 1.040.012,84

Caso todos contribuíssem a arrecadação seria de: R\$ 1.095.711,41

**Arrecadação atual a menor em: -R\$ 55.698,57**

**CUSTO ASSISTENCIAL - ANUAL/2022**

TITULAR	jan-22	fev-22	mar-22	abr-22	mai-22	jun-22	jul-22	ago-22	set-22	out-22	nov-22	dez-22	Total
0-18	R\$ 2.536,99	R\$ 5.319,94	R\$ 5.360,21	R\$ 2.849,90	R\$ 2.921,13	R\$ 8.010,82	R\$ 3.042,22	R\$ 3.634,01	R\$ 3.141,29	R\$ 3.123,09	R\$ 4.075,22	R\$ 4.863,63	R\$ 48.878,45
19-23	R\$ 6.386,26	R\$ 3.717,63	R\$ 4.979,22	R\$ 4.831,78	R\$ 5.953,40	R\$ 3.881,32	R\$ 1.864,87	R\$ 3.056,36	R\$ 8.394,14	R\$ 3.566,26	R\$ 5.563,60	R\$ 6.911,58	R\$ 59.106,42
24-28	R\$ 27.295,55	R\$ 34.094,51	R\$ 22.126,13	R\$ 84.025,88	R\$ 27.192,17	R\$ 125.559,93	R\$ 72.076,46	R\$ 21.485,96	R\$ 26.006,31	R\$ 18.501,70	R\$ 20.527,99	R\$ 30.878,25	R\$ 509.770,84
29-33	R\$ 85.856,76	R\$ 75.065,60	R\$ 151.679,98	R\$ 99.261,39	R\$ 85.028,97	R\$ 88.640,64	R\$ 94.593,72	R\$ 80.110,49	R\$ 67.616,78	R\$ 89.409,24	R\$ 60.944,06	R\$ 57.640,73	R\$ 1.035.848,36
34-38	R\$ 131.992,72	R\$ 447.566,61	R\$ 492.529,15	R\$ 173.152,38	R\$ 306.495,55	R\$ 316.329,73	R\$ 256.941,26	R\$ 327.817,30	R\$ 283.373,84	R\$ 245.333,64	R\$ 297.676,07	R\$ 240.226,64	R\$ 3.519.434,89
39-43	R\$ 276.193,02	R\$ 338.413,12	R\$ 338.384,97	R\$ 416.649,29	R\$ 292.426,21	R\$ 340.045,15	R\$ 331.425,85	R\$ 368.442,26	R\$ 533.742,01	R\$ 416.463,31	R\$ 316.763,00	R\$ 466.921,01	R\$ 4.435.869,20
44-48	R\$ 406.512,35	R\$ 521.081,37	R\$ 694.223,58	R\$ 513.086,82	R\$ 723.612,91	R\$ 614.492,23	R\$ 511.063,34	R\$ 458.689,39	R\$ 545.312,66	R\$ 336.367,27	R\$ 489.375,33	R\$ 437.928,42	R\$ 6.251.745,67
49-53	R\$ 476.612,75	R\$ 872.176,89	R\$ 653.844,87	R\$ 466.217,00	R\$ 648.039,83	R\$ 650.961,43	R\$ 570.494,06	R\$ 536.368,05	R\$ 526.537,28	R\$ 499.764,53	R\$ 450.733,31	R\$ 449.925,74	R\$ 6.801.675,74
54-58	R\$ 519.719,92	R\$ 641.623,87	R\$ 725.652,36	R\$ 927.618,89	R\$ 805.259,69	R\$ 917.947,56	R\$ 823.959,86	R\$ 715.451,26	R\$ 1.065.454,26	R\$ 877.935,10	R\$ 1.023.074,75	R\$ 752.755,79	R\$ 9.796.453,31
59-64	R\$ 965.891,37	R\$ 879.290,30	R\$ 1.044.912,16	R\$ 1.198.926,43	R\$ 1.164.457,63	R\$ 1.229.874,66	R\$ 926.504,28	R\$ 843.440,38	R\$ 1.147.189,74	R\$ 849.873,70	R\$ 889.600,20	R\$ 770.926,52	R\$ 11.910.887,37
65-200	R\$ 2.497.390,05	R\$ 3.434.023,00	R\$ 3.408.341,34	R\$ 2.796.724,04	R\$ 2.748.348,31	R\$ 3.130.165,57	R\$ 3.052.935,45	R\$ 2.594.502,40	R\$ 2.559.101,24	R\$ 2.237.303,07	R\$ 2.238.234,32	R\$ 1.976.071,69	R\$ 32.673.140,48
<b>Total Assistencial</b>	<b>R\$ 5.396.387,74</b>	<b>R\$ 7.252.372,84</b>	<b>R\$ 7.542.033,97</b>	<b>R\$ 6.683.343,80</b>	<b>R\$ 6.809.735,80</b>	<b>R\$ 7.425.909,04</b>	<b>R\$ 6.644.901,37</b>	<b>R\$ 5.952.997,86</b>	<b>R\$ 6.765.869,55</b>	<b>R\$ 5.577.640,91</b>	<b>R\$ 5.796.567,85</b>	<b>R\$ 5.195.050,00</b>	<b>R\$ 77.042.810,73</b>
<b>Custo Operacional</b>	<b>R\$ 682.013,90</b>	<b>R\$ 825.960,94</b>	<b>R\$ 783.788,13</b>	<b>R\$ 861.084,37</b>	<b>R\$ 705.432,37</b>	<b>R\$ 827.406,32</b>	<b>R\$ 659.800,96</b>	<b>R\$ 649.316,32</b>	<b>R\$ 762.249,09</b>	<b>R\$ 762.249,09</b>	<b>R\$ 762.249,09</b>	<b>R\$ 762.249,09</b>	<b>R\$ 9.043.799,67</b>
<b>Total Titular</b>	<b>R\$ 6.078.401,64</b>	<b>R\$ 8.078.333,78</b>	<b>R\$ 8.325.822,10</b>	<b>R\$ 7.544.428,17</b>	<b>R\$ 7.515.168,17</b>	<b>R\$ 8.253.315,36</b>	<b>R\$ 7.304.702,33</b>	<b>R\$ 6.602.314,18</b>	<b>R\$ 7.528.118,64</b>	<b>R\$ 6.339.890,00</b>	<b>R\$ 6.558.816,94</b>	<b>R\$ 5.957.299,09</b>	<b>R\$ 86.086.610,40</b>

DEPENDENTE	jan-22	fev-22	mar-22	abr-22	mai-22	jun-22	jul-22	ago-22	set-22	out-22	nov-22	dez-22	Total
0-18	R\$ 309.080,82	R\$ 328.220,31	R\$ 595.756,16	R\$ 505.553,71	R\$ 445.581,97	R\$ 437.855,18	R\$ 365.828,49	R\$ 399.432,58	R\$ 363.034,20	R\$ 390.734,00	R\$ 511.546,20	R\$ 352.306,30	R\$ 5.004.929,92
19-23	R\$ 65.641,59	R\$ 51.482,38	R\$ 56.169,88	R\$ 59.979,42	R\$ 42.991,75	R\$ 46.474,21	R\$ 101.011,79	R\$ 53.068,59	R\$ 66.837,64	R\$ 105.642,46	R\$ 47.554,40	R\$ 63.682,41	R\$ 760.536,52
24-28	R\$ 75.174,16	R\$ 9.996,37	R\$ 7.055,77	R\$ 8.570,19	R\$ 14.125,33	R\$ 19.241,00	R\$ 10.725,83	R\$ 5.745,86	R\$ 3.661,70	R\$ 15.577,98	R\$ 18.724,65	R\$ 14.693,61	R\$ 203.292,45
29-33	R\$ 41.754,48	R\$ 22.617,57	R\$ 32.793,91	R\$ 34.124,51	R\$ 33.797,92	R\$ 120.853,19	R\$ 59.869,09	R\$ 26.118,22	R\$ 23.527,30	R\$ 15.545,25	R\$ 13.867,46	R\$ 18.989,10	R\$ 443.858,00
34-38	R\$ 55.794,80	R\$ 37.034,30	R\$ 66.565,07	R\$ 43.156,25	R\$ 46.403,21	R\$ 47.736,31	R\$ 48.767,14	R\$ 122.833,97	R\$ 52.875,19	R\$ 43.469,97	R\$ 48.126,11	R\$ 42.503,32	R\$ 655.265,64
39-43	R\$ 69.526,64	R\$ 71.062,09	R\$ 72.682,48	R\$ 143.554,23	R\$ 128.665,74	R\$ 83.281,03	R\$ 62.472,47	R\$ 65.171,93	R\$ 102.839,08	R\$ 208.312,47	R\$ 68.151,00	R\$ 85.196,95	R\$ 1.160.916,11
44-48	R\$ 71.869,95	R\$ 74.593,97	R\$ 113.911,85	R\$ 131.901,16	R\$ 117.770,36	R\$ 137.679,86	R\$ 664.582,20	R\$ 613.510,11	R\$ 110.860,39	R\$ 112.547,69	R\$ 120.773,48	R\$ 68.696,87	R\$ 2.338.697,89
49-53	R\$ 119.051,47	R\$ 127.483,43	R\$ 234.013,10	R\$ 114.224,00	R\$ 129.552,04	R\$ 168.460,86	R\$ 121.967,33	R\$ 198.131,51	R\$ 294.524,61	R\$ 205.077,80	R\$ 244.042,62	R\$ 159.290,65	R\$ 2.115.819,42
54-58	R\$ 254.390,38	R\$ 228.397,98	R\$ 185.466,60	R\$ 211.477,25	R\$ 591.476,80	R\$ 582.235,88	R\$ 182.966,38	R\$ 256.676,94	R\$ 265.615,47	R\$ 229.667,43	R\$ 253.280,02	R\$ 234.932,07	R\$ 3.476.583,20
59-64	R\$ 119.654,66	R\$ 353.934,94	R\$ 193.684,00	R\$ 216.663,04	R\$ 239.172,00	R\$ 422.544,14	R\$ 180.792,34	R\$ 510.982,58	R\$ 598.592,02	R\$ 565.141,54	R\$ 292.667,97	R\$ 337.788,45	R\$ 4.031.617,68
65-200	R\$ 560.824,44	R\$ 941.545,82	R\$ 793.675,65	R\$ 715.606,48	R\$ 471.913,83	R\$ 701.566,27	R\$ 578.070,91	R\$ 1.140.515,47	R\$ 1.286.469,71	R\$ 1.005.173,40	R\$ 673.585,62	R\$ 556.996,06	R\$ 9.425.943,66
<b>Total Dependente</b>	<b>R\$ 1.742.763,39</b>	<b>R\$ 2.246.369,16</b>	<b>R\$ 2.351.774,47</b>	<b>R\$ 2.184.810,24</b>	<b>R\$ 2.261.450,95</b>	<b>R\$ 2.767.927,93</b>	<b>R\$ 2.377.053,97</b>	<b>R\$ 3.392.187,76</b>	<b>R\$ 3.168.837,31</b>	<b>R\$ 2.896.889,99</b>	<b>R\$ 2.292.319,53</b>	<b>R\$ 1.935.075,79</b>	<b>R\$ 29.617.460,49</b>
<b>Total Titular+Dependente</b>	<b>R\$ 7.821.165,03</b>	<b>R\$ 10.324.702,94</b>	<b>R\$ 10.677.596,57</b>	<b>R\$ 9.729.238,41</b>	<b>R\$ 9.776.619,12</b>	<b>R\$ 11.021.243,29</b>	<b>R\$ 9.681.756,30</b>	<b>R\$ 9.994.501,94</b>	<b>R\$ 10.696.955,95</b>	<b>R\$ 9.236.779,99</b>	<b>R\$ 8.851.136,47</b>	<b>R\$ 7.892.374,88</b>	<b>R\$ 115.704.070,89</b>

**ARRECAÇÃO TITULAR - EXERCÍCIO/2022**

MES_COMP	jan/22	fev/22	mar/22	abr/22	mai/22	jun/22	jul/22	ago/22	set/22	out/22	nov/22	dez/22	Total
TITULAR	R\$ 2.649.818,80	R\$ 3.014.503,95	R\$ 2.605.720,43	R\$ 3.095.205,38	R\$ 2.941.383,61	R\$ 2.907.826,27	R\$ 2.709.317,02	R\$ 2.934.559,18	R\$ 3.071.697,92	R\$ 2.945.468,86	R\$ 3.019.088,55	R\$ 3.687.500,15	R\$ 35.582.090,12
PATRONAL	R\$ 3.500.076,78	R\$ 3.993.996,32	R\$ 3.458.011,91	R\$ 3.188.510,83	R\$ 3.921.844,81	R\$ 3.877.101,69	R\$ 3.612.422,69	R\$ 3.912.745,57	R\$ 4.651.792,80	R\$ 3.919.512,97	R\$ 4.018.192,46	R\$ 4.139.271,49	R\$ 46.193.480,33
<b>TOTAL TIT + PATR</b>	<b>R\$ 6.149.895,58</b>	<b>R\$ 7.008.500,27</b>	<b>R\$ 6.063.732,34</b>	<b>R\$ 6.283.716,21</b>	<b>R\$ 6.863.228,42</b>	<b>R\$ 6.784.927,96</b>	<b>R\$ 6.321.739,71</b>	<b>R\$ 6.847.304,75</b>	<b>R\$ 7.723.490,72</b>	<b>R\$ 6.864.981,83</b>	<b>R\$ 7.037.281,01</b>	<b>R\$ 7.826.771,64</b>	<b>R\$ 81.775.570,44</b>

**ARRECAÇÃO DEPENDENTE - EXERCÍCIO/2022**

MES_COMP	jan/22	fev/22	mar/22	abr/22	mai/22	jun/22	jul/22	ago/22	set/22	out/22	nov/22	dez/22	Total
DEPENDENTE	948.066,00	972.843,71	946.599,13	976.383,20	954.440,28	952.352,55	1.036.768,36	1.033.433,64	1.046.419,33	1.038.364,00	1.038.364,00	1.036.904,02	11.980.938,22
<b>TOTAL TIT + PATR + DEP</b>	<b>7.097.961,58</b>	<b>7.981.343,98</b>	<b>7.010.331,47</b>	<b>7.260.099,41</b>	<b>7.817.668,70</b>	<b>7.737.280,51</b>	<b>7.358.508,07</b>	<b>7.880.738,39</b>	<b>8.769.910,05</b>	<b>7.903.345,83</b>	<b>8.075.645,01</b>	<b>8.863.675,66</b>	<b>93.756.508,66</b>

**DIFERENÇA ENTRE CUSTO ASSISTENCIAL E ARRECAÇÃO TITULAR + PATRONAL + DEPENDENTE**

**-R\$ 21.947.562,23**

**VARIÇÃO ENTRE RECEITA E DESPESA TITULAR** R\$ 71.493,94 -R\$ 1.069.833,51 -R\$ 2.262.089,76 -R\$ 1.260.711,96 -R\$ 651.456,87 -R\$ 1.454.087,83 -R\$ 951.750,02 R\$ 244.990,57 R\$ 195.372,08 R\$ 525.091,83 R\$ 478.464,07 R\$ 1.869.472,55 -R\$ 4.311.039,96

**VARIÇÃO ENTRE RECEITA E DESPESA DEPENDENTES** -R\$ 794.697,39 -R\$ 1.273.525,45 -R\$ 1.405.175,34 -R\$ 1.208.427,04 -R\$ 1.273.958,56 -R\$ 1.811.874,95 -R\$ 1.337.457,49 -R\$ 2.358.982,87 -R\$ 2.122.417,98 -R\$ 1.858.525,99 -R\$ 1.253.955,53 -R\$ 898.171,77 -R\$ 17.636.522,27

**TOTAL DIFERENÇA TITULAR + DEPENDENTES** -R\$ 723.203,45 -R\$ 2.343.358,96 -R\$ 3.667.265,10 -R\$ 2.469.139,00 -R\$ 1.925.415,43 -R\$ 3.265.962,78 -R\$ 2.289.207,51 -R\$ 2.113.708,55 -R\$ 1.927.045,90 -R\$ 1.333.434,16 -R\$ 775.491,46 R\$ 971.300,78 -R\$ 21.947.562,23

**Obs.: O resultado final não foi tão negativo devido o aporte de patronal de R\$ 10.000.000,00 e repasse do mês de dezembro no exercício.**

**CUSTO ASSISTENCIAL - ANUAL/2022**

<b>TITULAR</b>	<b>Total</b>
<b>Total Custo Assistencial Titular</b>	<b>R\$ 86.086.610,40</b>
<b>Total Dependente</b>	<b>R\$ 29.617.460,49</b>
<b>Total Titular+Dependente</b>	<b>R\$ 115.704.070,89</b>
<b>ARRECADAÇÃO TITULAR - EXERCÍCIO/2022</b>	
<b>MES_COMP</b>	<b>Total</b>
<b>TITULAR</b>	<b>R\$ 35.582.090,12</b>
<b>PATRONAL</b>	<b>R\$ 46.193.480,33</b>
<b>TOTAL TIT + PATR</b>	<b>R\$ 81.775.570,44</b>
<b>DEPENDENTE</b>	<b>11.980.938,22</b>
<b>TOTAL TIT + PATR + DEP</b>	<b>93.756.508,66</b>

**VARIAÇÃO ENTRE RECEITA E DESPESA TITULAR**      **-R\$ 4.311.039,96**

**VARIAÇÃO ENTRE RECEITA E DESPESA DEPENDENTES**      **-R\$ 17.636.522,27**

**TOTAL DIFERENÇA TITULAR + DEPENDENTES**      **-R\$ 21.947.562,23**



**. A Arrecadação média de TODOS mutuários no ano/2022 incluindo o valor do patronal foi de R\$ 298,96/PESSOA**

**. O custo médio foi de R\$ R\$ 368,94**

**Isso significa que para cobrir as despesas mensais haveria necessidade de um acréscimo na arrecadação, de R\$ 1.828.963,52/mês.**

**CONSIDERANDO O UNIVERSO DE 26.134 MUTUÁRIOS**



## Ações Judiciais – 3º Quadrimestre/2022



- **Foram 29 Ações Judiciais:**
- **15 ações para o cancelamento da cobrança da contribuição 3%;**
- **14 ações diversas.**

Vara	Processo Judicial	Assunto
<b>SETEMBRO</b>		
Vara de Acidentes do Trabalho e d	1023501-60.2022.8.26.0562	Ação - 3% + 2%
Vara de Acidentes do Trabalho e d	1024121-72.2022.8.26.0562	Cirurgia - Artroscopia total de quadril (bilateral) com prótese total do quadril
Vara de Acidentes do Trabalho e d	1024614-49.2022.8.26.0562	Custeio da Assistência Médica Hospitalar (Internação)
Vara de Acidentes do Trabalho e d	1024933-17.2022.8.26.0562	Reembolso do Exame Pannel Genético Ampliado para Câncer
2ª Vara da Fazenda Pública	1024960-97.2022.8.26.0562	Ação - 3%
Vara de Acidentes do Trabalho e d	1025443-30.2022.8.26.0562	Ação - 3% + 2%
Vara de Acidentes do Trabalho e d	1025453-74.2022.8.26.0562	Ação - 3%
1ª Vara da Fazenda Pública	1025236-31.2022.8.26.0562	Arcar com Pagamentos de Despesas Referentes à Internação e Cirurgia
<b>OUTUBRO</b>		
Vara de Acidentes do Trabalho e d	1026205-46.2022.8.26.0562	Ação - 3% + 2%
Vara de Acidentes do Trabalho e d	1026821-21.2022.8.26.0562	Ação - 3%
2ª Vara da Fazenda Pública	1027467-31.2022.8.26.0562	Reconstrução Parcial da Mandíbula com Enxerto Ósseo, Osteoplastia
Vara de Acidentes do Trabalho e d	1027635-33.2022.8.26.0562	Ação - 3%
Vara de Acidentes do Trabalho e d	1012516-45.2022.8.26.0590	Obrigaçao de Custear o Exame Requerido
1ª Vara da Fazenda Pública	1028448-60.2022.8.26.0562	Ação - 3%
Vara de Acidentes do Trabalho e d	1028310-93.2022.8.26.0562	Agendamento de Cirurgia + Custeio Hospitalar
<b>NOVEMBRO</b>		
2ª Vara da Fazenda Pública - Coma	1029132-82.2022.8.26.0562	Home Care - 24h
3ª Vara da Fazenda Pública	1029444-58.2022.8.26.0562	Cirurgia Oncologica (tiróide)
Vara de Acidentes do Trabalho e d	1013550-55.2022.8.26.0590	Transtornos Mentais e Comportamentais
2ª Vara da Fazenda Pública	1030724-64.2022.8.26.0562	Ação - 3%
Vara de Acidentes do Trabalho e d	1030679-60.2022.8.26.0562	Artroplastia Total do Joelho Esquerdo
2ª Vara da Fazenda Pública	1031412-26.2022.8.26.0562	Ação - 3%
<b>DEZEMBRO</b>		
Vara de Acidentes do Trabalho e d	1026205-46.2022.8.26.0562	Ação - 3% + 2%
Juizado Especial da Fazenda Públic	1026821-21.2022.8.26.0562	Ação - 3%
Juizado Especial da Fazenda Públic	1024614-49.2022.8.26.0562	Tratamento médico-hospitalar- pedra na visícula
Vara de Acidentes do Trabalho e d	1027635-33.2022.8.26.0562	Ação - 3%
Vara de Acidentes do Trabalho e d	1012516-45.2022.8.26.0590	Exame de Cintografia com Contraste
Vara de Acidentes do Trabalho e d	1033557-55.2022.8.26.0562	Ação - 3%
3ª Vara da Fazenda Pública	1033856-32.2022.8.26.0562	Ação - 3% + 2%
Vara de Acidentes do Trabalho e d	1000273-37.2022.8.26.0536	Cobertura Financeira de Cirurgia e Exames



## Faturamento Hospitalar A.C.Camargo – 3º QUADRIMESTRE/2022

**Total Faturado: R\$ 482.075,77**

**Total Pago: R\$ 194.585,63**

Pagamento Faturamento Hospitalar - A.C. CAMARGO							
3º Quadrimestre 2022							
Entrega	Vencto	Faturado	Glosa	Valor Líquido	Data	Valor Pago	P.A. nº
julho-22	agosto-22	213.386,32	120.755,49	92.630,83	29/09/2022	92.630,83	54978/2022-06
<b>Total</b>		<b>213.386,32</b>	<b>120.755,49</b>	<b>92.630,83</b>		<b>92.630,83</b>	
agosto-22	setembro-22	173.954,48	88.647,48	85.307,00	31/10/2022	85.307,00	61488/2022-49
<b>Total</b>		<b>173.954,48</b>	<b>88.647,48</b>	<b>85.307,00</b>		<b>85.307,00</b>	
setembro-22	outubro-22	36.995,56	26.259,05	10.736,51	30/11/2022	10.736,51	65840/2022-42
<b>Total</b>		<b>36.995,56</b>	<b>26.259,05</b>	<b>10.736,51</b>		<b>10.736,51</b>	
outubro-22	novembro-22	57.739,41	51.282,12	5.911,29	16/12/2022	5.911,29	71731/2022-91
<b>Total Pago</b>		<b>57.739,41</b>	<b>51.282,12</b>	<b>5.911,29</b>		<b>5.911,29</b>	
<b>TOTAL FATURADO</b>		<b>482.075,77</b>	<b>286.944,14</b>	<b>194.585,63</b>		<b>194.585,63</b>	

SISTEMA GEOSIAP



## Faturamento Hospitalar A.C.Camargo – 3º QUADRIMESTRE/2022

2022	
Mutuários em tratamento	07
Mutuários em acompanhamento anual	15
<b>Total de mutuários</b>	<b>22</b>

Dados: FACPLAN



## Faturamento Clínicas Oncológicas – 3º QUADRIMESTRE/2022

**Total Faturado: R\$ 3.152.045,86**

**Total Pago: R\$ 2.929.239,02**

Pagamento Clínicas Oncológicas - 3º Quadrimestre 2022							
Clínicas	Competência	Faturado	Glosa	Valor Líquido	Data	Valor Pago	P.A. nº
Amos Atendimento MO Santos Ltda	junho-22			0,00			
Citac Centro Integrado de Tratamento	junho-22	146.600,59	7.840,62	138.759,97	26/09/2022	138.759,97	51719/2022-33
Esho Empresa S Hospitalar	junho-22	711.828,59	36.734,36	675.094,23	26/09/2022	675.094,23	51719/2022-33
Clínica Oncoterapia S/S Ltda	junho-22	15.682,91	1.868,86	13.814,05	26/09/2022	13.814,05	51719/2022-33
<b>TOTAL COMP. 06/2022</b>		<b>874.112,09</b>	<b>46.443,84</b>	<b>827.668,25</b>		<b>827.668,25</b>	
Clínicas	Competência	Faturado	Glosa	Valor Líquido	Data	Valor Pago	P.A. nº
Amos Atendimento MO Santos Ltda	julho-22			0,00			
Citac Centro Integrado de Tratamento	julho-22	168.138,94	8.330,46	159.808,48	26/10/2022	159.808,48	58145/2022-24
Esho Empresa S Hospitalar	julho-22	526.284,60	22.171,54	504.113,06	26/10/2022	504.113,06	58145/2022-24
Clínica Oncoterapia S/S Ltda	julho-22	21.714,97	2.842,51	18.872,46	26/10/2022	18.872,46	58145/2022-24
<b>TOTAL COMP. 07/2022</b>		<b>716.138,51</b>	<b>33.344,51</b>	<b>682.794,00</b>		<b>682.794,00</b>	
Clínicas	Competência	Faturado	Glosa	Valor Líquido	Data	Valor Pago	P.A. nº
Amos Atendimento MO Santos Ltda	agosto-22			0,00			
Citac Centro Integrado de Tratamento	agosto-22	229.565,23	1.734,42	227.830,81	17/11/2022	227.830,81	64002/2022-51
Esho Empresa S Hospitalar	agosto-22	567.599,05	56.455,65	511.143,40	17/11/2022	511.143,40	64002/2022-51
Clínica Oncoterapia S/S Ltda	agosto-22	16.833,61	1.772,59	15.061,02	17/11/2022	15.061,02	64002/2022-51
<b>TOTAL COMP. 08/2022</b>		<b>813.997,89</b>	<b>59.962,66</b>	<b>754.035,23</b>		<b>754.035,23</b>	
Clínicas	Competência	Faturado	Glosa	Valor Líquido	Data	Valor Pago	P.A. nº
Amos Atendimento MO Santos Ltda	setembro-22			0,00			
Citac Centro Integrado de Tratamento	setembro-22	188.237,88	2.279,79	185.958,09	19/12/2022	185.958,09	69645/2022-19
Esho Empresa S Hospitalar	setembro-22	543.876,74	78.907,29	464.969,45	19/12/2022	464.969,45	69645/2022-19
Clínica Oncoterapia S/S Ltda	setembro-22	15.682,75	1.868,75	13.814,00	19/12/2022	13.814,00	69645/2022-19
<b>TOTAL COMP. 09/2022</b>		<b>747.797,37</b>	<b>83.055,83</b>	<b>664.741,54</b>		<b>664.741,54</b>	
<b>TOTAL 3º QUADRIMESTRE</b>		<b>3.152.045,86</b>	<b>222.806,84</b>	<b>2.929.239,02</b>		<b>2.929.239,02</b>	

# Faturamento Hospitalar: Total Pago no 3º quadrimestre/2022: R\$ 19.964.386,84



## Pagamento Faturamento Hospitalar 2022

### 3º QUADRIMESTRE

Hospital	Competência	Faturado	Glosa	Valor Líquido	Data	Valor Pago	P.A. nº
Hosp. Assoc. Policial A S B Santista	junho-22	310.988,05	13.936,82	297.051,23	15/09/2022	297.051,23	51387/2022-13
Hospital Infantil Gonzaga	junho-22	31.607,85	133,06	31.474,79	15/09/2022	31.474,79	51387/2022-13
Hosp. Irmandade Santa Casa Misericórdia Santos	junho-22	3.157.190,48	73.758,59	3.083.431,89	15/09/2022	3.083.431,89	51387/2022-13
Hospital Notre dame Intermédica Saúde	junho-22	373.406,43	80.370,08	293.036,35	15/09/2022	293.036,35	51387/2022-13
Hosp. Sociedade Portuguesa Beneficencia	junho-22	1.196.702,37	17.772,80	1.178.929,57	15/09/2022	1.178.929,57	51387/2022-13
Hosp. Inglês Ltda.	junho-22			0,00			
Hosp. Irmandade Santa Casa Misericórdia Santos	junho-22	1.287,00	0,00	1.287,00	27/07/2022	1.287,00	28611/2022-56
<b>TOTAL COMP. 06/2022</b>		<b>5.071.182,18</b>	<b>185.971,35</b>	<b>4.885.210,83</b>		<b>4.885.210,83</b>	
Hospital	Competência	Faturado	Glosa	Valor Líquido	Data	Valor Pago	P.A. nº
Hosp. Assoc. Policial A S B Santista	julho-22	R\$ 323.608,49	R\$ 11.755,01	311.853,48	14/10/2022	311.853,48	57009/2022-81
Hospital Infantil Gonzaga	julho-22	R\$ 43.766,72	R\$ 262,34	43.504,38	14/10/2022	43.504,38	57009/2022-81
Hosp. Irmandade Santa Casa Misericórdia Santos	julho-22	R\$ 3.245.043,12	R\$ 156.090,85	3.088.952,27	14/10/2022	3.088.952,27	57009/2022-81
Hospital Notre dame Intermédica Saúde	julho-22	R\$ 473.878,55	R\$ 22.250,56	451.627,99	14/10/2022	451.627,99	57009/2022-81
Hosp. Sociedade Portuguesa Beneficencia	julho-22	R\$ 1.198.672,01	R\$ 9.430,29	1.189.241,72	14/10/2022	1.189.241,72	57009/2022-81
Hosp. Inglês Ltda.	julho-22			0,00			
<b>TOTAL COMP. 07/2022</b>		<b>5.284.968,89</b>	<b>199.789,05</b>	<b>5.085.179,84</b>		<b>5.085.179,84</b>	
Hospital	Competência	Faturado	Glosa	Valor Líquido	Data	Valor Pago	P.A. nº
Hosp. Assoc. Policial A S B Santista	agosto-22	450.523,25	17.477,68	433.045,57	11/11/2022	433.045,57	63275/2022-89
Hospital Infantil Gonzaga	agosto-22	31.934,01		31.934,01	11/11/2022	31.934,01	63275/2022-89
Hosp. Irmandade Santa Casa Misericórdia Santos	agosto-22	3.271.300,83	85.536,19	3.185.764,64	11/11/2022	3.185.764,64	63275/2022-89
Hospital Notre dame Intermédica Saúde	agosto-22	511.654,64	31.035,84	480.618,80	11/11/2022	480.618,80	63275/2022-89
Hosp. Sociedade Portuguesa Beneficencia	agosto-22	1.316.623,07	12.639,07	1.303.984,00	11/11/2022	1.303.984,00	63275/2022-89
Hosp. Inglês Ltda.	agosto-22			0,00			
<b>TOTAL COMP. 08/2022</b>		<b>5.582.035,80</b>	<b>146.688,78</b>	<b>5.435.347,02</b>		<b>5.435.347,02</b>	
Hospital	Competência	Faturado	Glosa	Valor Líquido	Data	Valor Pago	P.A. nº
Hosp. Assoc. Policial A S B Santista	setembro-22	425.989,07	13.819,69	412.169,38	16/12/2022	412.169,38	68261/2022-51
Hospital Infantil Gonzaga	setembro-22	34.791,54	324,48	34.467,06	16/12/2022	34.467,06	68261/2022-51
Hosp. Irmandade Santa Casa Misericórdia Santos	setembro-22	2.336.027,07	60.534,78	2.275.492,29	16/12/2022	2.275.492,29	68261/2022-51
Hospital Notre dame Intermédica Saúde	setembro-22	592.454,51	42.718,38	549.736,13	16/12/2022	549.736,13	68261/2022-51
Hosp. Sociedade Portuguesa Beneficencia	setembro-22	1.291.031,98	4.247,69	1.286.784,29	16/12/2022	1.286.784,29	68261/2022-51
Hosp. Inglês Ltda.	setembro-22			0,00			
<b>TOTAL COMP. 09/2022</b>		<b>4.680.294,17</b>	<b>121.645,02</b>	<b>4.558.649,15</b>		<b>4.558.649,15</b>	
<b>TOTAL 3º QUADRIMESTRE</b>		<b>20.618.481,04</b>	<b>654.094,20</b>	<b>19.964.386,84</b>		<b>19.964.386,84</b>	

## PAGAMENTOS HOSPITAIS - 3º QUADRIMESTRE 2022

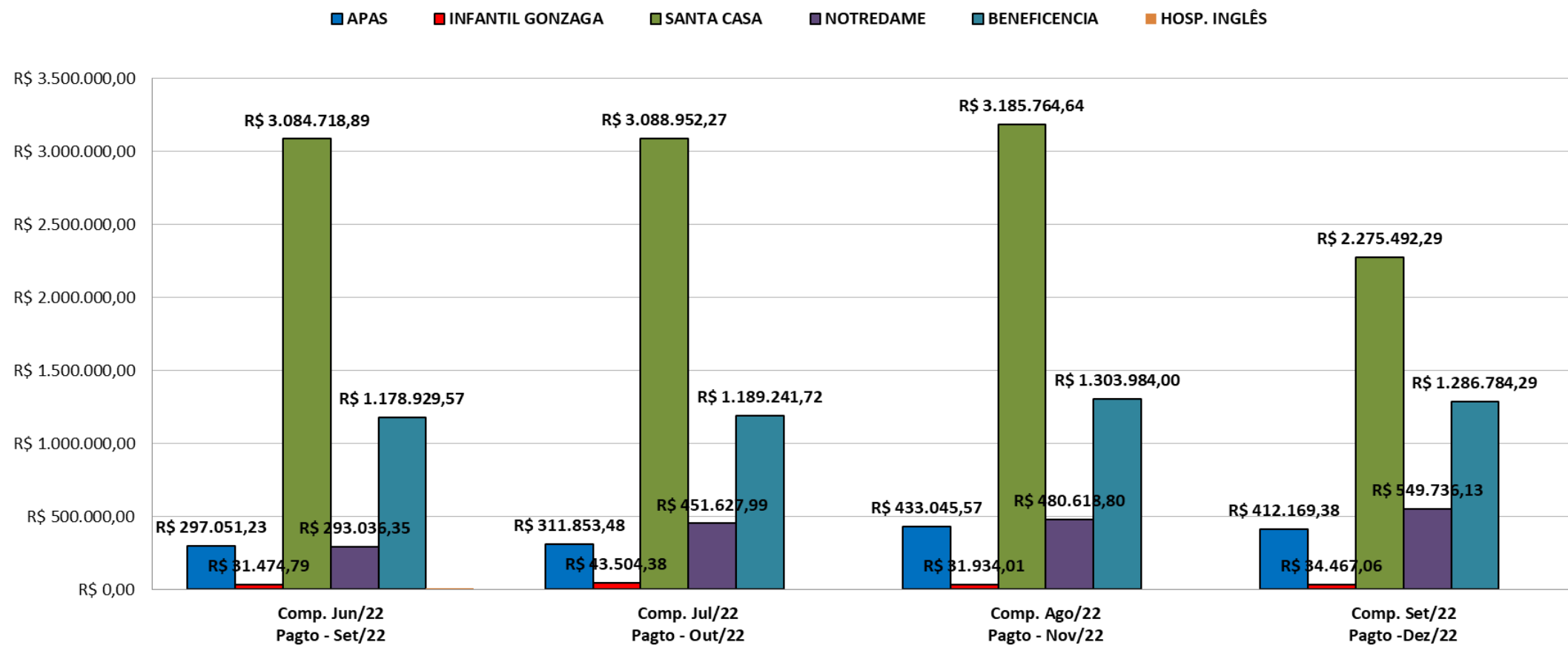



## Número de Internações no 3º Quadrimestre/22: 1.397

INTERNAÇÕES POR HOSPITAIS - QUANTIDADES E VALORES - 3º QUADRIMESTRE 2022											
MES_COMP		set/22		out/22		nov/22		dez/22		Total	
		Quantid	Valor Total Bruto	Quantid	Valor Total Bruto	Quantid	Valor Total Bruto	Quantid	Valor Total Bruto	Quantid	Valor Total Bruto
REALIZADOR	GRUPO_SIP	Soma	Soma	Soma	Soma	Soma	Soma	Soma	Soma	Soma	Soma
		Valor	Valor	Valor	Valor	Valor	Valor	Valor	Valor	Valor	Valor
HOSP : ASSOCIACAO POLICIAL A S B SANTISTA(00489)	INTERNAÇÕES - CIRÚRGICA	82	R\$ 391.128,57	64	R\$ 366.021,07	8	R\$ 116.275,99	31	R\$ 217.695,62	185	R\$ 1.091.121,25
	INTERNAÇÕES - CLÍNICA	6	R\$ 30.078,58	9	R\$ 62.830,29	10	R\$ 118.807,36	4	R\$ 11.961,60	29	R\$ 223.677,83
	<b>Total</b>	<b>88</b>	<b>R\$ 421.207,15</b>	<b>73</b>	<b>R\$ 428.851,36</b>	<b>18</b>	<b>R\$ 235.083,35</b>	<b>35</b>	<b>R\$ 229.657,22</b>	<b>214</b>	<b>R\$ 1.314.799,08</b>
HOSP : ESHO EMPRESA SERVIÇOS HOSPITALARES S.A.(00425)	INTERNAÇÕES - CIRÚRGICA	1	R\$ 3.000,00	1	R\$ 3.000,00	0	R\$ -	0	R\$ -	2	R\$ 6.000,00
	<b>Total</b>	<b>1</b>	<b>R\$ 3.000,00</b>	<b>1</b>	<b>R\$ 3.000,00</b>	<b>0</b>	<b>R\$ -</b>	<b>0</b>	<b>R\$ -</b>	<b>2</b>	<b>R\$ 6.000,00</b>
HOSP : FUNDAÇÃO ANTONIO PRUDENTE - AC CAMARGO(00324)	INTERNAÇÕES - CIRÚRGICA	3	R\$ 11.386,65	0	R\$ -	0	R\$ -	0	R\$ -	3	R\$ 11.386,65
	<b>Total</b>	<b>3</b>	<b>R\$ 11.386,65</b>	<b>0</b>	<b>R\$ -</b>	<b>0</b>	<b>R\$ -</b>	<b>0</b>	<b>R\$ -</b>	<b>3</b>	<b>R\$ 11.386,65</b>
HOSP : INFANTIL SANTOS COOPERATIVA MEDICO HOSPI(00335)	INTERNAÇÕES - CIRÚRGICA	0	R\$ -	2	R\$ 422,95	0	R\$ -	1	R\$ 195,71	3	R\$ 618,66
	INTERNAÇÕES - CLÍNICA	2	R\$ 6.376,93	3	R\$ 10.333,32	1	R\$ 2.349,86	5	R\$ 15.269,12	11	R\$ 34.329,23
	<b>Total</b>	<b>2</b>	<b>R\$ 6.376,93</b>	<b>5</b>	<b>R\$ 10.756,27</b>	<b>1</b>	<b>R\$ 2.349,86</b>	<b>6</b>	<b>R\$ 15.464,83</b>	<b>14</b>	<b>R\$ 34.947,89</b>
HOSP : IRMANDADE SANTA CASA MISERICORDIA SANTOS(00336)	INTERNAÇÕES - CIRÚRGICA	96	R\$ 1.158.962,15	80	R\$ 815.165,32	85	R\$ 601.700,36	75	R\$ 554.645,19	336	R\$ 3.130.473,02
	INTERNAÇÕES - CLÍNICA	86	R\$ 1.752.905,30	82	R\$ 1.205.780,05	83	R\$ 1.219.192,15	97	R\$ 1.008.970,88	348	R\$ 5.186.848,38
	<b>Total</b>	<b>182</b>	<b>R\$ 2.911.867,45</b>	<b>162</b>	<b>R\$ 2.020.945,37</b>	<b>168</b>	<b>R\$ 1.820.892,51</b>	<b>172</b>	<b>R\$ 1.563.616,07</b>	<b>684</b>	<b>R\$ 8.317.321,40</b>
HOSP : NOTREDAME INTERMEDICA SAUDE SA(00352)	INTERNAÇÕES - CIRÚRGICA	31	R\$ 295.994,80	32	R\$ 387.585,46	29	R\$ 249.032,68	16	R\$ 145.431,55	108	R\$ 1.078.044,49
	INTERNAÇÕES - CLÍNICA	9	R\$ 163.882,93	8	R\$ 131.286,69	2	R\$ 24.047,58	9	R\$ 18.023,24	28	R\$ 337.240,44
	<b>Total</b>	<b>40</b>	<b>R\$ 459.877,73</b>	<b>40</b>	<b>R\$ 518.872,15</b>	<b>31</b>	<b>R\$ 273.080,26</b>	<b>25</b>	<b>R\$ 163.454,79</b>	<b>136</b>	<b>R\$ 1.415.284,93</b>
HOSP : SOCIEDADE PORTUGUESA BENEFICENCIA(00383)	INTERNAÇÕES - CIRÚRGICA	45	R\$ 605.091,44	38	R\$ 525.062,65	32	R\$ 289.136,66	36	R\$ 188.453,76	151	R\$ 1.607.744,51
	INTERNAÇÕES - CLÍNICA	31	R\$ 505.149,00	55	R\$ 627.617,23	48	R\$ 797.867,00	59	R\$ 512.860,22	193	R\$ 2.443.493,45
	<b>Total</b>	<b>76</b>	<b>R\$ 1.110.240,44</b>	<b>93</b>	<b>R\$ 1.152.679,88</b>	<b>80</b>	<b>R\$ 1.087.003,66</b>	<b>95</b>	<b>R\$ 701.313,98</b>	<b>344</b>	<b>R\$ 4.051.237,96</b>
<b>Total</b>		<b>392</b>	<b>R\$ 4.923.956,35</b>	<b>374</b>	<b>R\$ 4.135.105,03</b>	<b>298</b>	<b>R\$ 3.418.409,64</b>	<b>333</b>	<b>R\$ 2.673.506,89</b>	<b>1397</b>	<b>R\$ 15.150.977,91</b>



### COMPARATIVO DO FATURAMENTO HOSPITALAR 3º QUADRIMESTRE 2021 X 2022

Hospital	set/21	out/21	nov/21	dez/21	TOTAL
Hosp. Assoc. Policial A S B Santista	188.719,06	864.638,55	510.487,96	283.224,21	1.847.069,78
Hospital Infantil Gonzaga	51.488,36	27.920,57	32.666,66	43.859,73	155.935,32
Hosp. Irmandade Santa Casa Misericórdia Santos	3.214.686,69	2.291.094,91	2.231.033,42	1.979.202,11	9.716.017,13
Hospital Notredame Intermédica Saúde	239.533,14	311.515,19	272.341,88	317.842,47	1.141.232,68
Hosp. Sociedade Portuguesa Beneficencia	807.171,20	1.234.780,11	1.391.885,53	874.568,17	4.308.405,01
Hosp. Inglês Ltda.	128.000,00				128.000,00
<b>TOTAL</b>	<b>4.629.598,45</b>	<b>4.729.949,33</b>	<b>4.438.415,45</b>	<b>3.498.696,69</b>	<b>17.296.659,92</b>

Hospital	set/22	out/22	nov/22	dez/22	TOTAL
Hosp. Assoc. Policial A S B Santista	425.989,07	264.601,90	272.990,23	404.642,33	1.368.223,53
Hospital Infantil Gonzaga	34.791,54	28.864,08	36.593,78	35.690,21	135.939,61
Hosp. Irmandade Santa Casa Misericórdia Santos	2.336.027,07	2.137.031,28	1.894.426,08	2.054.799,43	8.422.283,86
Hospital Notredame Intermédica Saúde	592.454,51	342.326,08	240.516,80	556.315,96	1.731.613,35
Hosp. Sociedade Portuguesa Beneficencia	1.291.031,98	1.247.094,91	871.687,59	687.478,96	4.097.293,44
Hosp. Inglês Ltda.					0,00
<b>TOTAL</b>	<b>4.680.294,17</b>	<b>4.019.918,25</b>	<b>3.316.214,48</b>	<b>3.738.926,89</b>	<b>15.755.353,79</b>

**Redução em relação ao ano anterior de: R\$ 1.541.306,13**

# Faturamento das Clínicas Pago no 3º Quadrimestre/2022: R\$ 10.963.538,80



FATURAMENTO CLÍNICAS - PAGAMENTOS 3º QUADRIMESTRE EM 2022								
Competência	Data da Entrega	Vencimento	Faturado	Glosa	Valor Líquido	Valor Pago	Data	P.A. nº
junho-22	05/07/2022	26/08/2022	2.666.525,15	66.436,95	2.600.088,20	35.550,00	14/09/2022	46822/2022-43
						6.060,00	26/09/2022	52483/2022-34
						120,00	26/09/2022	52250/2022-96
						176.832,54	26/09/2022	51729/2022-97
						42.355,73	26/09/2022	51698/2022-65
						3.360,00	26/09/2022	51937/2022-12
						2.269.340,23	26/09/2022	52261/2022-11
						199,70	30/09/2022	58158/2022-76
julho-22	03/08/2022	28/09/2022	2.812.830,45	70.025,45	2.742.805,00	123.723,76	17/10/2022	57903/2022-13
						21.870,00	29/09/2022	56168/2022-59
						14.080,00	29/09/2022	56099/2022-38
						240,00	26/10/2022	58128/2022-13
						3.870,00	26/10/2022	58138/2022-69
						35.298,66	26/10/2022	57911/2022-33
						2.478.112,58	26/10/2022	59566/2022-18
						5.080,00	26/10/2022	57939/2022-52
						1.526,20	04/11/2022	59566/2022-18
						33.930,00	09/12/2022	69124/2022-16
agosto-22	05/09/2022	26/10/2022	2.846.352,40	39.042,99	2.807.309,41	26.600,00	28/09/2022	54542/2022-72
						2.626.458,04	24/11/2022	64356/2022-14
						1.485,00	24/11/2022	65526/2022-88
						5.400,00	24/11/2022	63284/2022-70
						8.120,00	24/11/2022	63253/2022-46
						80,00	24/11/2022	63309/2022-07
						167.665,40	17/11/2022	63268/2022-13
						29.040,00	31/10/2022	62800/2022-11
						18.540,00	31/10/2022	62796/2022-46
						5.940,00	30/11/2022	69886/2022-95
						45.101,37	24/11/2022	64961/2022-21
						3.275,00	24/11/2022	64629/2022-85
						9.840,00	16/12/2022	71628/2022-32
						38.340,00	09/12/2022	69125/2022-89
						390,00	31/10/2022	60859/2022-93
setembro-22	06/10/2022	22/11/2022	2.667.243,19	55.118,84	2.612.124,35	26.600,00	26/10/2022	57778/2022-15
						20.970,00	28/12/2022	69872/2022-81
						41.940,00	30/11/2022	70165/2022-09
						24.320,00	30/11/2022	70144/2022-21
						140.163,90	16/12/2022	69629/2022-62
						120,00	19/12/2022	68121/2022-92
						240,00	19/12/2022	68130/2022-83
						3.150,00	19/12/2022	68112/2022-00
						2.299.118,73	23/12/2022	69592/2022-54
						10.920,00	19/12/2022	68545/2022-49
						37.081,72	26/12/2022	69669/2022-87
						1.560,00	31/10/2022	60879/2022-09
						outubro-22	08/11/2022	26/12/2022
10.620,00	28/12/2022	71922/2022-90						
6.620,24	28/12/2022	70187/2022-33						
40.140,00	28/12/2022	71877/2022-37						
29.610,00	28/12/2022	71897/2022-44						
1.560,00	20/12/2022	71857/2022-20						
novembro-22	06/12/2022	23/01/2023	2.403.938,44	46.170,84	2.357.767,60	980,00	26/10/2022	37744/2022-41
						3.400,00	08/12/2022	25963/2022-87
<b>TOTAL</b>			<b>16.119.881,04</b>	<b>313.174,64</b>	<b>15.806.706,40</b>	<b>10.963.538,80</b>		

### COMPARATIVO DO FATURAMENTO CLÍNICAS 3º QUADRIMESTRE 2021 X 2022

CLÍNICAS	set/21	out/21	nov/21	dez/21	TOTAL
ONCOLÓGICAS	970.318,05	861.779,23	975.774,62	980.191,11	3.788.063,01
CLÍNICAS EM GERAL	2.116.398,73	2.457.906,59	2.421.023,27	2.231.019,93	9.226.348,52
<b>TOTAL</b>	<b>3.086.716,78</b>	<b>3.319.685,82</b>	<b>3.396.797,89</b>	<b>3.211.211,04</b>	<b>13.014.411,53</b>
CLÍNICAS	set/22	out/22	nov/22	dez/22	TOTAL
ONCOLÓGICAS	1.003.334,37	874.112,09	716.138,51	813.997,89	3.407.582,86
CLÍNICAS EM GERAL	3.099.023,44	2.666.525,15	2.812.830,45	3.019.337,31	11.597.716,35
<b>TOTAL</b>	<b>4.102.357,81</b>	<b>3.540.637,24</b>	<b>3.528.968,96</b>	<b>3.833.335,20</b>	<b>15.005.299,21</b>
SISTEMA FACPLAN					
				<b>DIFERENÇA ENTRE 2021 X 2022</b>	<b>1.990.887,68</b>

**3º Quadrimestre/2022: Aumento no custo de R\$ 1.990.887,68**



## CIRURGIAS ELETIVAS LIBERADAS NO 3º QUADRIMESTRE/2022

### CIRURGIAS ELETIVAS



#### CIRURGIAS ELETIVAS LIBERADAS NO 3º QUADRIMESTRE/2022

Mês	Quantidade	Valor
setembro	118	R\$ 743.709,38
outubro	141	R\$ 897.315,97
novembro	161	R\$ 1.300.106,56
dezembro	72	R\$ 742.805,29
<b>TOTAL</b>	<b>492</b>	<b>R\$ 3.683.937,20</b>



## SERVIÇOS DE HOME CARE 3° QUADRIMESTRE/2022

PRESTADORES	set/22	out/22	nov/22	dez/22	TOTAL
HOME LIFE	35	37	35	32	139
SAUDE CARE	18	17	16	15	66
<b>TOTAL</b>	<b>53</b>	<b>54</b>	<b>51</b>	<b>47</b>	<b>205</b>

Dados: Facplan/2022



## CONSULTAS – 3º QUADRIMESTRE 2022



CONSULTAS - QUANTIDADES E VALORES - 3º QUADRIMESTRE 2022		
MES_COMP	Total	
PROCEDIMENTO_AMB	Quantidade	Valor Total Bruto
	Soma	Soma
	Valor	Valor
CONSULTAS ELETIVAS	33386	R\$ 1.918.177,70
CONSULTAS EM PS	11870	R\$ 1.229.276,74
<b>Total</b>	<b>45256</b>	<b>R\$ 3.147.454,44</b>



<b>EXAMES LABORATORIAIS - QUANTIDADES E VALORES - 3º QUADRIMESTRE 2022</b>			
<b>MES_COMP</b>	<b>Total</b>		
<b>EXAMES LABORATORIAIS</b>	<b>144304</b>	<b>R\$</b>	<b>2.274.796,17</b>



## EXAMES DE IMAGEM 3º QUADRIMESTRE/2022

**TOTAL DE EXAMES: 28.593**  
**VALOR: R\$ 3.737.122,67**

EXAMES DE IMAGEM - QUANTIDADES E VALORES - 3º QUADRIMESTRE 2022		
MES_COMP	Total	
EXAMES DE IMAGEM	28593	R\$ 3.737.122,67



## PARTOS 3º QUADRIMESTRE/2022

**TOTAL DE PARTOS: 19**  
**VALOR: R\$ 94.981,75**

PARTOS - QUANTIDADES E VALORES - 3º QUADRIMESTRE 2022		
MES_COMP	Total	
	Quantidade	Valor Total Bruto
	Soma	Soma
PROCEDIMENTO_AMB	Valor	Valor
<b>45.08.018-6: PARTO NORMAL</b>	5	R\$ 18.226,03
<b>45.08.019-4: CESARIANA</b>	14	R\$ 76.755,72
<b>Total</b>	<b>19</b>	<b>R\$ 94.981,75</b>

## DÍVIDA NO FINAL 3º QUADRIMESTRE/2022



PASSIVO 3º QUADRIMESTRE DE 2022					
DESPESAS PAGAMENTOS PENDENTES NO EXERCÍCIO DE 2022					
COMPETÊNCIA	VENCIMENTO	HOSPITAIS	CLÍNICAS ONCOLÓG.	CLÍNICAS	TOTAL GERAL
out-22	dez-22	4.077.657,66	925.763,66	2.693.851,41	7.697.272,73
nov-22	jan-23	3.119.041,83	1.045.544,13	2.124.852,51	6.289.438,47
<b>TOTAL</b>		<b>7.196.699,49</b>	<b>1.971.307,79</b>	<b>4.818.703,92</b>	<b>13.986.711,20</b>
Sistema FacPlan / GeoSIAP					





**SINISTRALIDADE DO PERÍODO: -R\$ 3.064.670,74**

<b>SINISTRALIDADE 3º QUADRIMESTRE/2022</b>				
<b>EXERCÍCIO/2022</b>	<b>CUSTO ASSISTENCIAL</b>	<b>ARRECADAÇÃO</b>	<b>SINISTRALIDADE</b>	
	TITULAR	R\$ 7.528.118,64	R\$ 7.723.490,72	97%
	DEPENDENTE	R\$ 3.168.837,31	R\$ 1.046.419,33	303%
set/22	<b>TOTAL T + D</b>	<b>R\$ 10.696.955,95</b>	<b>R\$ 8.769.910,05</b>	<b>122%</b>
<b>EXERCÍCIO/2022</b>	<b>CUSTO ASSISTENCIAL</b>	<b>ARRECADAÇÃO</b>	<b>SINISTRALIDADE</b>	
	TITULAR	6.339.890,00	6.864.981,83	92%
	DEPENDENTE	2.896.889,99	1.038.364,00	279%
out/22	<b>TOTAL T + D</b>	<b>9.236.779,99</b>	<b>7.903.345,83</b>	<b>117%</b>
<b>EXERCÍCIO/2022</b>	<b>CUSTO ASSISTENCIAL</b>	<b>ARRECADAÇÃO</b>	<b>SINISTRALIDADE</b>	
	TITULAR	6.558.816,94	7.037.281,01	93%
	DEPENDENTE	2.292.319,53	1.038.364,00	221%
nov/22	<b>TOTAL T + D</b>	<b>8.851.136,47</b>	<b>8.075.645,01</b>	<b>110%</b>
<b>EXERCÍCIO/2022</b>	<b>CUSTO ASSISTENCIAL</b>	<b>ARRECADAÇÃO</b>	<b>SINISTRALIDADE</b>	
	TITULAR	5.957.299,09	7.826.771,64	76%
	DEPENDENTE	1.935.075,79	1.036.904,02	187%
dez/22	<b>TOTAL T + D</b>	<b>7.892.374,88</b>	<b>8.863.675,66</b>	<b>89%</b>

**CUSTO ASSISTENCIAL DO PERÍODO: R\$ 36.677.247,29**

**ARRECADAÇÃO DO PERÍODO: R\$ 33.612.576,55**



## SINISTRALIDADE ANUAL/2022

EXERCÍCIO/2022		CUSTO ASSISTENCIAL	ARRECADAÇÃO	SINISTRALIDADE
jan/22	TITULAR	6.078.401,64	6.149.895,58	99%
	DEPENDENTE	1.742.763,39	948.066,00	184%
	<b>TOTAL T + D</b>	<b>7.821.165,03</b>	<b>7.097.961,58</b>	<b>110,19%</b>
fev/22	TITULAR	8.078.333,78	7.008.500,27	115%
	DEPENDENTE	2.246.369,16	972.843,71	231%
	<b>TOTAL T + D</b>	<b>10.324.702,94</b>	<b>7.981.343,98</b>	<b>129,36%</b>
mar/22	TITULAR	8.325.822,10	6.063.732,34	137%
	DEPENDENTE	2.351.774,87	946.599,13	248%
	<b>TOTAL T + D</b>	<b>10.677.596,97</b>	<b>7.010.331,47</b>	<b>152%</b>
abr/22	TITULAR	7.544.428,17	6.283.716,21	120%
	DEPENDENTE	2.184.810,24	976.383,20	224%
	<b>TOTAL T + D</b>	<b>9.729.238,41</b>	<b>7.260.099,41</b>	<b>134%</b>
mai/22	TITULAR	7.515.168,17	6.863.228,42	109%
	DEPENDENTE	2.261.450,95	954.440,28	237%
	<b>TOTAL T + D</b>	<b>9.776.619,12</b>	<b>7.817.668,70</b>	<b>125%</b>
jun/22	TITULAR	8.253.315,36	6.784.927,96	122%
	DEPENDENTE	2.767.927,93	952.352,55	291%
	<b>TOTAL T + D</b>	<b>11.021.243,29</b>	<b>7.737.280,51</b>	<b>142%</b>
jul/22	TITULAR	7.304.702,33	6.321.739,71	116%
	DEPENDENTE	2.377.053,97	1.036.768,36	229%
	<b>TOTAL T + D</b>	<b>9.681.756,30</b>	<b>7.358.508,07</b>	<b>132%</b>
ago/22	TITULAR	6.602.314,18	6.847.304,75	96%
	DEPENDENTE	3.392.187,76	1.033.433,64	328%
	<b>TOTAL T + D</b>	<b>9.994.501,94</b>	<b>7.880.738,39</b>	<b>127%</b>
set/22	TITULAR	7.528.118,67	7.723.490,72	97%
	DEPENDENTE	3.168.837,31	1.046.419,33	303%
	<b>TOTAL T + D</b>	<b>10.696.955,98</b>	<b>8.769.910,05</b>	<b>122%</b>
out/22	TITULAR	6.339.890,00	6.864.981,83	92%
	DEPENDENTE	2.896.889,99	1.038.364,00	279%
	<b>TOTAL T + D</b>	<b>9.236.779,99</b>	<b>7.903.345,83</b>	<b>117%</b>
nov/22	TITULAR	6.558.816,94	7.037.281,01	93%
	DEPENDENTE	2.292.319,53	1.038.364,00	221%
	<b>TOTAL T + D</b>	<b>8.851.136,47</b>	<b>8.075.645,01</b>	<b>110%</b>
dez/22	TITULAR	5.957.299,09	7.826.771,64	76%
	DEPENDENTE	1.935.075,79	1.036.904,02	187%
	<b>TOTAL T + D</b>	<b>7.892.374,88</b>	<b>8.863.675,66</b>	<b>89%</b>
<b>ACUMULADO</b>		<b>115.704.071,32</b>	<b>93.756.508,66</b>	<b>123%</b>





Nos resultados apresentados pela ANS, o índice de sinistralidade dos planos de saúde no segundo trimestre de 2022 foi de 91,7%. O acumulado do ano já é de 88,8%.

A sinistralidade mostra a relação entre as receitas das operadoras e os pagamentos feitos pelos planos para exames, consultas, internações, medicamentos e cirurgias. De forma simplificada, o dado da ANS indicam que, a cada R\$ 100 reais dos custos das operadoras entre abril e junho, R\$ 91,70 foram destinados ao pagamento de despesas assistenciais.

Fonte: <https://forbes.com.br/negocios/2022/09/operadoras-de-planos-de-saude-perdem-bilhoes-e-sofrem-reves-pos-pandemia/>





## MUTUÁRIOS ATIVOS NO 3º QUADRIMESTRE/2022



Faixa-etária	Titulares	Dependentes	Total
De 0 a 18 anos	65	3.926	3.991
De 19 a 23 anos	74	497	571
De 24 a 28 anos	219	101	320
De 29 a 33 anos	523	152	675
De 34 a 38 anos	1.123	330	1.453
De 39 a 43 anos	1.812	558	2.370
De 44 a 48 anos	1.775	632	2.407
De 49 a 53 anos	1.813	627	2.440
De 54 a 58 anos	2.257	720	2.977
De 59 a 64 anos	2.501	769	3.270
De 65 a 200 anos	4.577	1.083	5.660
<b>Total</b>	<b>16.739</b>	<b>9.395</b>	<b>26.134</b>

## TITULARES ATIVOS NO 3º QUADRIMESTRE/2022

Titulares

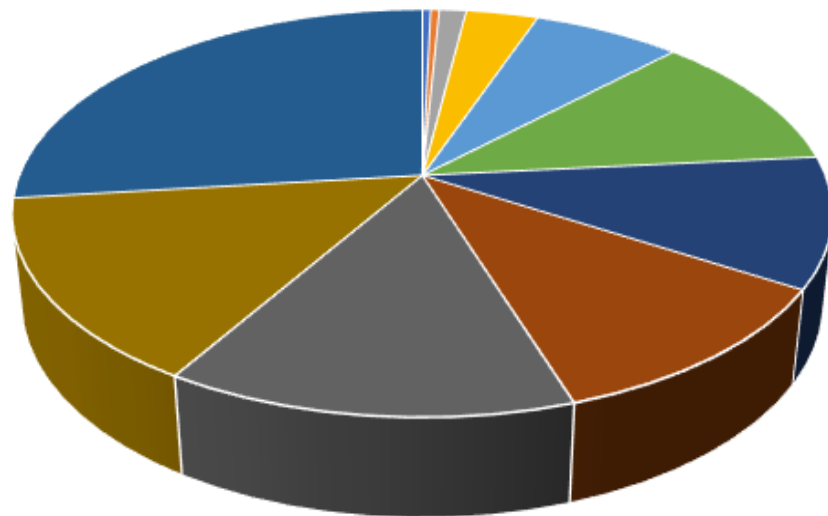

■ 1 a 18   ■ 19 a 23   ■ 24 a 28   ■ 29 a 33   ■ 34 a 38   ■ 39 a 43  
 ■ 44 a 48   ■ 49 a 53   ■ 54 a 58   ■ 59 a 64   ■ 65 a 200

Faixa-etária	TITULAR	%
De 0 a 18 anos	65	0,38
De 19 a 23 anos	74	0,44
De 24 a 28 anos	219	1,31
De 29 a 33 anos	523	3,12
De 34 a 38 anos	1123	6,71
De 39 a 43 anos	1812	10,83
De 44 a 48 anos	1775	10,60
De 49 a 53 anos	1813	10,84
De 54 a 58 anos	2257	13,48
De 59 a 64 anos	2501	14,94
De 65 a 200 anos	4577	27,34
<b>Total</b>	<b>16739</b>	<b>100,00</b>



## DEPENDENTES - 3º QUADRIMESTRE/2022

Dependentes

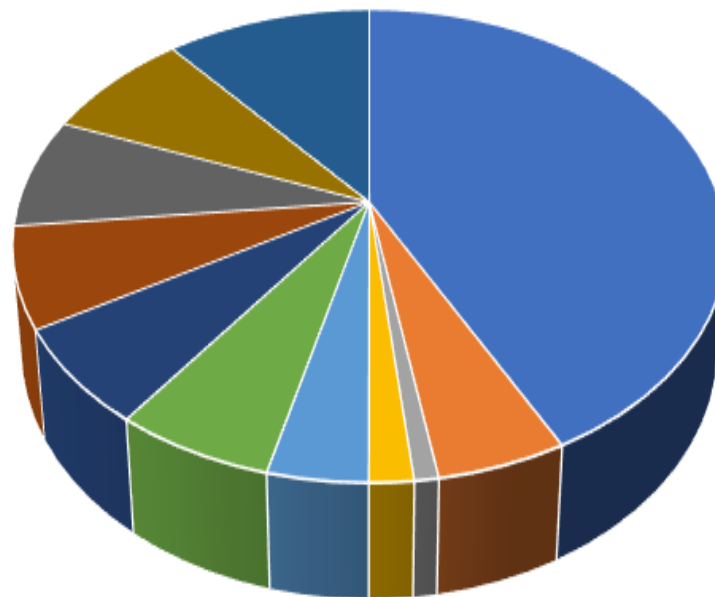

■ 1 a 18   
 ■ 19 a 23   
 ■ 24 a 28   
 ■ 29 a 33   
 ■ 34 a 38   
 ■ 39 a 43  
■ 44 a 48   
 ■ 49 a 53   
 ■ 54 a 58   
 ■ 59 a 64   
 ■ 65 a 200

Faixa-etária	DEPENDENTE	%
De 0 a 18 anos	3926	41,79
De 19 a 23 anos	497	5,29
De 24 a 28 anos	101	1,08
De 29 a 33 anos	152	1,62
De 34 a 38 anos	330	3,51
De 39 a 43 anos	558	5,94
De 44 a 48 anos	632	6,73
De 49 a 53 anos	627	6,67
De 54 a 58 anos	720	7,66
De 59 a 64 anos	769	8,19
De 65 a 200 anos	1083	11,53
<b>Total</b>	<b>9395</b>	<b>100,00</b>

## INFORMAÇÕES GERAIS - 3º QUADRIMESTRE/2022



## INFORMAÇÕES GERAIS - 3º QUADRIMESTRE/2022

No 3º quadrimestre/2022 foram realizadas:

- 02 pregões e 03 credenciamentos.

EDITAL	TIPO	DESCRIÇÃO	ESTIMADO TOTAL	Valor Unitário	TOTAL	Economia em rel. ao preço estimado	MARCA / FABRICANTE	FORNECEDOR
010/2022	AQUISIÇÃO	EQUIPAMENTOS DE JARDINAGEM	1.743,06	-	-	-	<i>Fracassado</i>	<i>fracassado</i>
011/2022	SERVIÇOS	ESTUTO ATUARIAL	73.750,00	36.750,00	36.750,00	37.000,00	SERVIÇOS	ATHENA CONSULTORIA ATUARI

Dados disponíveis no site da CAPEP-SAÚDE, no site da plataforma BLL e publicados no Diário Oficial de Santos





## INFORMAÇÕES GERAIS - 3º QUADRIMESTRE/2022

### CRENCIAMENTOS:

03 Editais Lançados (Serviços de Home Care, Endoscopia e Hospitais)

Home Care ( 2 prestadores credenciados)

Endoscopia ( 7 prestadores credenciados)

Hospitais ( 4 Hospitais credenciados em andamento, sendo 2 de Santos e 2 de São Paulo)



EDITAL	PROCESSO IIº	DESCRIÇÃO	CRENCIADO
009/2022	51.232/2022-79	SERVIÇOS DE HOME CARE	GO HOME SERVIÇOS DE SAÚDE LTDA
009/2022	51.232/2022-79	SERVIÇOS DE HOME CARE	HELP LAR SERVIÇOS HOSPITALARES LTDA.
010/2022	55.438/2022-96	ENDOSCOPIA	ASSOCIAÇÃO POLICIAL DE ASSISTÊNCIA À SAÚDE DA BAIXADA SANTISTA
010/2022	55.438/2022-96	ENDOSCOPIA	ENDOSANTOS SERVIÇOS MÉDICOS LTDA. – CNPJ: 30.020.092/0001-32
010/2022	55.438/2022-96	ENDOSCOPIA	ENDOSONI ENDOSCOPIA LTDA. CNPJ 00.939.168/0001-67
010/2022	55.438/2022-96	ENDOSCOPIA	GASTROCOR LTDA EPP – CNPJ.: 00.034.806/0002-81
010/2022	55.438/2022-96	ENDOSCOPIA	INSTITUTO DE UROLOGIA E GASTROCIURURGIA DE SÃO VICENTE LTDA.- CNPJ: 55.672.083/0001-57
010/2022	55.438/2022-96	ENDOSCOPIA	IRMANDADE DA SANTA CASA DA MISERICORDIA DE SANTOS – CNPJ: 58.198.524/0001-19
010/2022	55.438/2022-96	ENDOSCOPIA	ROCHA & SANTOS SERVIÇOS MÉDICOS LTDA. – CNPJ: 21.148.313/0001-61
011/2022	72.877/2022-72	HOSPITAIS	ASSOCIAÇÃO POLICIAL DE ASSISTÊNCIA À SAÚDE DA BAIXADA SANTISTA - CNPJ: 00.034.259/0001-53
011/2022	72.877/2022-72	HOSPITAIS	NOTRE DAME INTERMÉDICA SAÚDE S.A- CNPJ: 44.649.812/0050-16 -SÃO BERNADO
011/2022	72.877/2022-72	HOSPITAIS	NOTRE DAME INTERMÉDICA SAÚDE S.A- CNPJ: 44.649.812/0078-12-FREI GALVÃO
011/2022	72.877/2022-72	HOSPITAIS	NOTRE DAME INTERMÉDICA SAÚDE S.A- CNPJ: 44.649.812/0284-90 -SALVALUS (MOOCA)

Dados disponíveis no site da CAPEP-SAÚDE, no site da plataforma BLL e publicados no Diário Oficial de Santos



## **INFORMAÇÕES GERAIS - 3º QUADRIMESTRE/2022**

Credenciamentos realizados:



**CRENCIAMENTO DE CLÍNICAS  
PARA FISIOTERAPIA:**

**11 CLÍNICAS**

**Nas cidades de: Santos, São Vicente,  
Cubatão, Guarujá e Praia Grande**



**CRENCIAMENTO PARA  
TRANSPLANTE DE MEDULA OSSEA  
AUTOLOGO**

**01 HOSPITAL**

**Hospital Inglês em São Paulo**

Dados disponíveis no site da CAPEP-SAÚDE e publicados  
no Diário Oficial de Santos

## INFORMAÇÕES GERAIS - 3º QUADRIMESTRE/2022

Credenciamentos realizados:



**CRENCIAMENTO PARA MÉTODO ABA**

**03 CLÍNICAS**

**Na cidade de Santos**



**CRENCIAMENTO DE CLÍNICAS PARA  
PSICOLOGIA**

**08 CLÍNICAS**

**Nas cidades de: Santos, São Vicente e Praia Grande**

Dados disponíveis no site da CAPEP-SAÚDE e publicados  
no Diário Oficial de Santos

# INFORMAÇÕES GERAIS - 3º QUADRIMESTRE/2022

Credenciamentos realizados:



**CRENCIAMENTO PARA FONOAUDIOLOGIA**

**01 CLÍNICA**

**Na cidade de: Santos**

**Em andamento 01 clínica em Praia Grande**



**CRENCIAMENTO PARA OFTALMOLOGIA**

**17 CLÍNICAS**

**Nas cidades de: Santos, São Vicente e Praia Grande**

Dados disponíveis no site da CAPEP-SAÚDE e publicados  
no Diário Oficial de Santos



## INFORMAÇÕES GERAIS - 3º QUADRIMESTRE/2022

Credenciamentos realizados:



**CRENCIAMENTO PARA ARRITMOLOGIA:**

**02 CLÍNICAS**

Na cidade de: Santos

**Obs.: Não tínhamos prestadores para esse serviço.**



**CRENCIAMENTO PARA OXIGENOTERAPIA  
HIPERBÁRICA:**

**02 CLÍNICAS**

Na cidade de: Santos

Dados disponíveis no site da CAPEP-SAÚDE e publicados  
no Diário Oficial de Santos



## INFORMAÇÕES GERAIS - 3º QUADRIMESTRE/2022

Credenciamentos realizados:



**CRENCIAMENTO PARA PSIQUIATRIA**

**02 CLÍNICAS**

**Na cidade de: Santos**



**CRENCIAMENTO PARA HOME CARE**

**02 CLÍNICAS**

**Na cidade de: Santos**

Dados disponíveis no site da CAPEP-SAÚDE e publicados  
no Diário Oficial de Santos

**1. EM ANDAMENTO FASE DE ENTREGA DE DOCUMENTAÇÃO:**

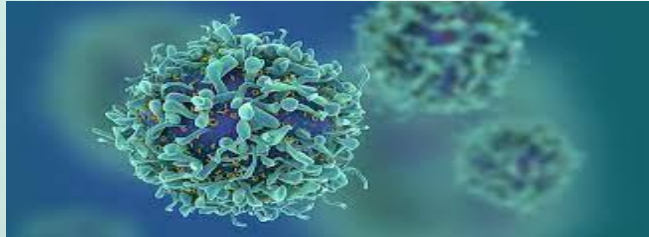

**CREDENCIAMENTO PARA INFECTOLOGIA**



**CREDENCIAMENTO PARA ENDOSCOPIA**



**CREDENCIAMENTO**

Dados disponíveis no site da CAPEP-SAÚDE e publicados  
no Diário Oficial de Santos

# INFORMAÇÕES GERAIS - 3º QUADRIMESTRE/2022

COMPARATIVO RENDIMENTO APLICAÇÃO FINANCEIRA -  
3º QUADRIMESTRE

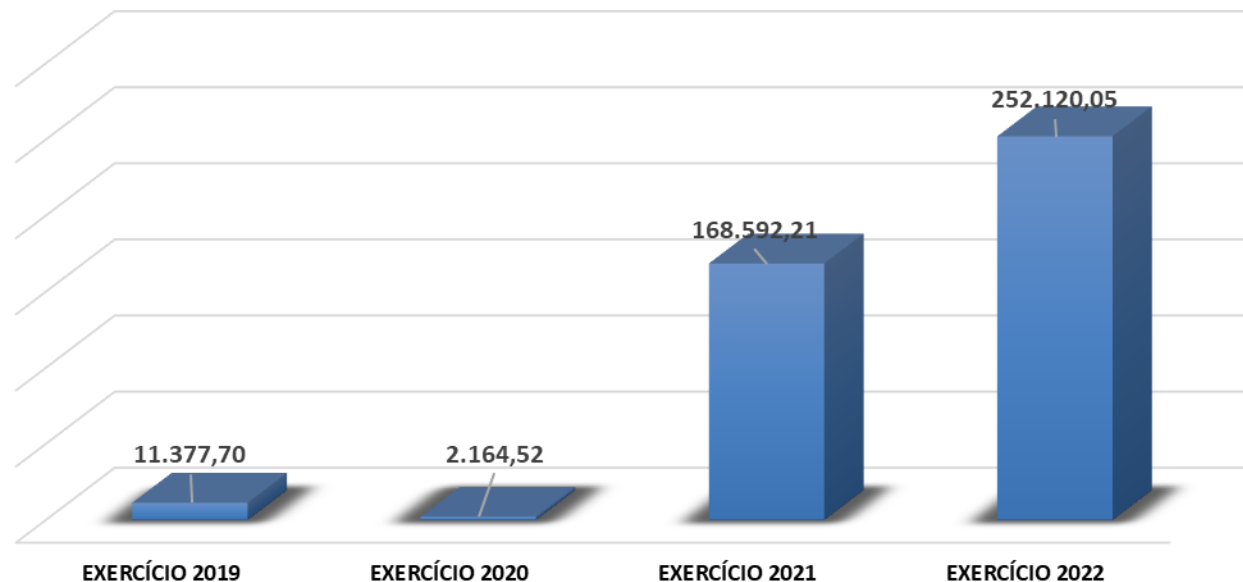

# INFORMAÇÕES GERAIS - 3º QUADRIMESTRE/2022

COMPARATIVO RENDIMENTO APLICAÇÃO FINANCEIRA

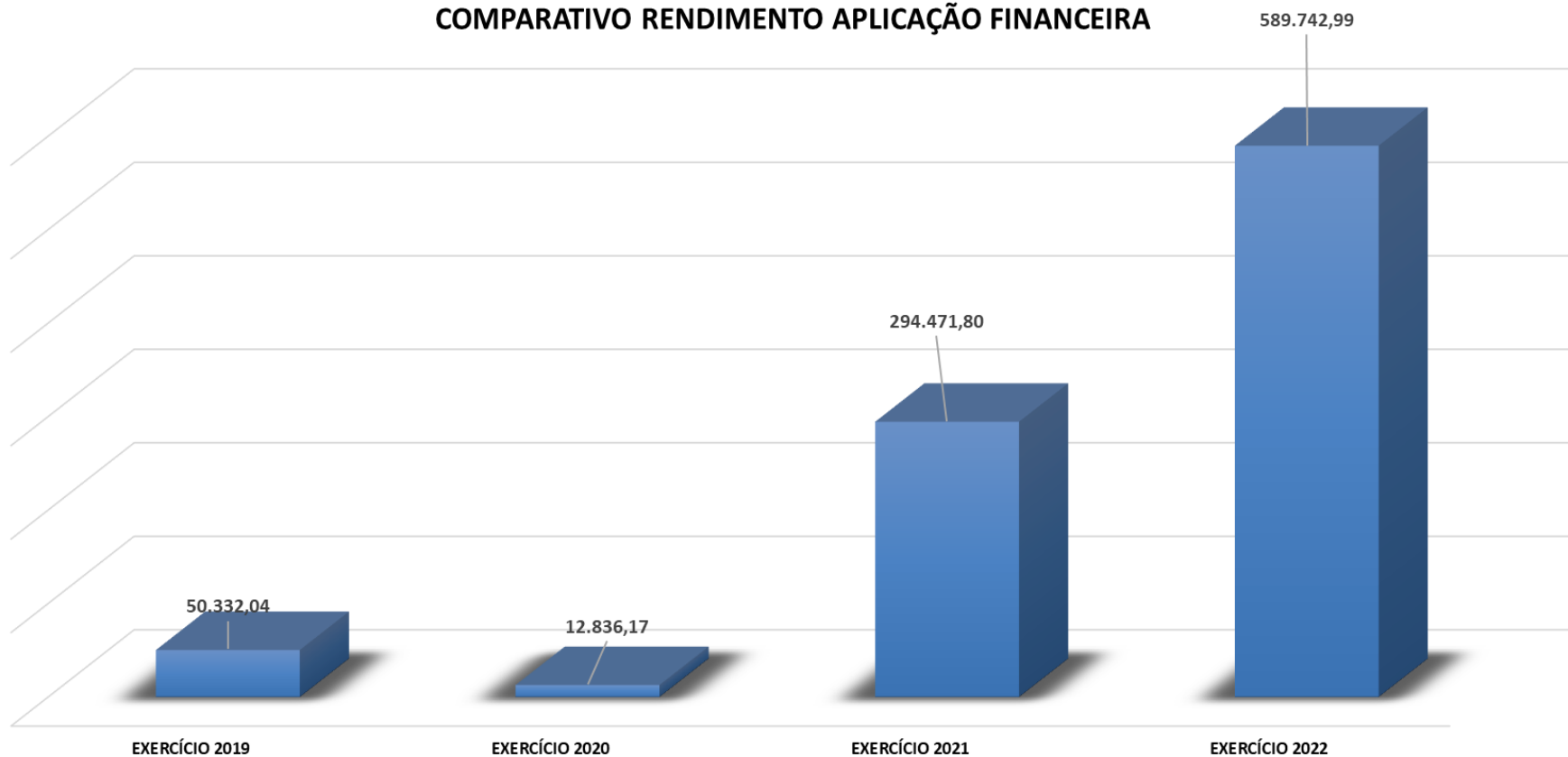



# **INFORMAÇÕES GERAIS - 3º QUADRIMESTRE/2022**

**NO MÊS DE NOVEMBRO/2022 FOI REALIZADO O APORTE FINANCEIRO EM CONFORMIDADE COM A LEI Nº 4.121 DE 19/10/2022, CUJO VALOR ERA DE R\$ 10.000.000,00, NO ENTANTO EM DECORRÊNCIA DAS ANTECIPAÇÕES REALIZADAS NO MÊS ANTERIOR, FOI EFETUADO O REPASSENO VALOR DE R\$ 6.530.000,00.**

**EM DECORRÊNCIA DAS PROVOCAÇÕES REALIZADAS PELA PRESIDÊNCIA ATRAVÉS DOS PROCESSOS 69130/2022-19 E 69129/2022-30 NO MÊS DE DEZEMBRO/2022 FORAM REGULARIZADOS OS REPASSES DAS RECEITAS, POIS PASSAMOS A RECEBER OS VALORES DESCONTADOS DA FOLHA DOS SERVIDORES DENTRO DO MESMO MÊS DO DESCONTO, CONFORME PRECONIZA A LEI Nº 2232 DE 02/01/1960.**

# Comentário



**Observamos um crescente atendimento na alta complexidade, incluindo procedimentos sem cobertura, judicializados ou em caráter de urgência.**

# COMUNICADOS:

## Sentença das Contas do Exercício/2021

Diante do exposto, e nos termos do que dispõe a Constituição Federal, art. 73, § 4º e a Resolução nº 03/2012, **JULGO REGULAR com ressalvas** o Balanço Geral do exercício de 2021, da **CAIXA DE ASSISTÊNCIA AO SERVIDOR PÚBLICO MUNICIPAL DE SANTOS - CAPEP-SAÚDE**, com fulcro no art. 33, inciso II, da Lei Complementar nº 709/93.

Quito as responsáveis, Sr<sup>as</sup>. Gilvânia Karla Nunes Beltrão Alvares e Tatiana Ribeiro, nos termos do art. 35 do mesmo Diploma legal.

De modo a prevenir a ocorrência de outras falhas semelhantes, **determino à responsável, ou a quem lhe haja sucedido, que:**

**(i) envide os esforços necessários junto ao Ente Central visando à reformulação da legislação atual na busca do equilíbrio financeiro da Autarquia;**

**(ii) respeite e observe a ordem cronológica de pagamentos, salvo quando presentes relevantes razões de interesse público e mediante prévia justificativa da autoridade competente, devidamente publicada; e**

**(iii) proceda à adequada capacitação de seus servidores.**



## EXTRATO PARA PUBLICAÇÃO DE SENTENÇA

**EXTRATO: JULGO REGULAR com ressalvas** o Balanço Geral do exercício de 2021, da **CAIXA DE ASSISTÊNCIA AO SERVIDOR PÚBLICO MUNICIPAL DE SANTOS - CAPEP-SAÚDE**, com fulcro no art. 33, inciso II, da Lei Complementar nº 709/93. Quito as responsáveis, Sr<sup>as</sup>. Gilvânia Karla Nunes Beltrão Alvares e Tatiana Ribeiro, nos termos do art. 35 do mesmo Diploma legal. De modo a prevenir a ocorrência de outras falhas semelhantes, determino à responsável, ou a quem lhe haja sucedido, que: (i) envide os esforços necessários junto ao Ente Central visando à reformulação da legislação atual na busca do equilíbrio financeiro da Autarquia; (ii) respeite e observe a ordem cronológica de pagamentos, salvo quando presentes relevantes razões de interesse público e mediante prévia justificativa da autoridade competente, devidamente publicada; e (iii) proceda à adequada capacitação de seus servidores. Esta sentença não alcança eventuais atos pendentes de apreciação e/ou julgamento por esta Corte de Contas. Frise-se que, em se tratando de procedimento eletrônico, e em conformidade com a Resolução nº 1/2011 deste Tribunal de Contas, a íntegra desta decisão e dos demais documentos integrantes dos autos poderão ser obtidos mediante obrigatório e regular cadastramento no Sistema de Processo Eletrônico - e.TCESP, na página [www.tce.sp.gov.br](http://www.tce.sp.gov.br). **Publique-se.**

G.A.S.W., em 28 de fevereiro de 2023.

**SAMY WURMAN**

**Auditor**

Obrigada!

***Gilvânia Karla Nunes Beltrão Alvares***

[expedientepresidencia@capepsaude.com.br](mailto:expedientepresidencia@capepsaude.com.br) ou  
[falecomapresidencia@capepsaude.com.br](mailto:falecomapresidencia@capepsaude.com.br)