

E=368700

E=368625

E=368550

E=368475

E=368400

LEGENDAS:

DESCRIÇÃO	ÁREA
01 APOIO AO MOTORISTA	115m²
02 PORTARIA DE ENTRADA	4,42m²
03 BALANÇA RODOVIÁRIA 100t/h	207m²
04 BALANÇA RODOVIÁRIA 120t/h	185m²
05 SILO 30.000t - (SOJA)	1.135m²
06 SILO 30.000t - (SOJA)	1.135m²
07 TÚNEL DE EXPEDIÇÃO	100m²
08 TÚNEL DE EXPEDIÇÃO	40m²
09 TORRE DE TRANSFERÊNCIA 1910-03	18,15m²
10 TORRE DE TRANSFERÊNCIA 1910-02	31,50m²
11 ÁREA DE LIMPEZA DE CAMINHÕES	146m²
12 AMPLIAÇÃO - SUBESTAÇÃO SE2	330m²
13 TORRE DE TRANSFERÊNCIA 3810-05	36,26m²
14 UTILIDADES (MANUTENÇÃO, ALMOXARIFADO, AR COMPRIMIDO)	360m²
15 SILO 18.000t - (SOJA)	607m²
16 SILO 18.000t - (SOJA)	607m²
17 SILO 18.000t - (SOJA)	607m²
18 SUBESTAÇÃO SE1 CPFL	42m²
19 TORRE DE TRANSFERÊNCIA 3810-04	57,70m²
20 AMPLIAÇÃO DO PRÉDIO ADM	186,1m²
21 SUBESTAÇÃO SE3	198m²
22 TORRE DE TRANSFERÊNCIA 3810-06	55m²
23 TORRE DE TRANSFERÊNCIA 3810-07	120m²
24 TORRE DE TRANSFERÊNCIA 3810-08	85,40m²
25 TANQUE SCI	42m²
26 BALANÇA RODOVIÁRIA 120t/h	185m²
27 LAVAGEM E ABASTECIMENTO DE MÁQUINAS	175m²
28 CENTRAL DE RESÍDUOS	57m²
29 PASSARELA DE PEDESTRES	42,50m²
30 VESTIÁRIO	295m²
31 BALANÇA FERROVIÁRIA DE ENTRADA	133m²
32 BALANÇA FERROVIÁRIA DE SAÍDA	133m²

- LINHA DE RECEPÇÃO
- LINHA DE EXPEDIÇÃO
- LINHA EXISTENTE - REVAMP

NOTAS

1. DIMENSÕES E ELEVÇÕES EM METRO, EXCETO ONDE INDICADO.

DOCUMENTOS DE REFERÊNCIA

1. CARAMURU-XXXIX-ALTIMETRICO--F2-3-JNG-R0

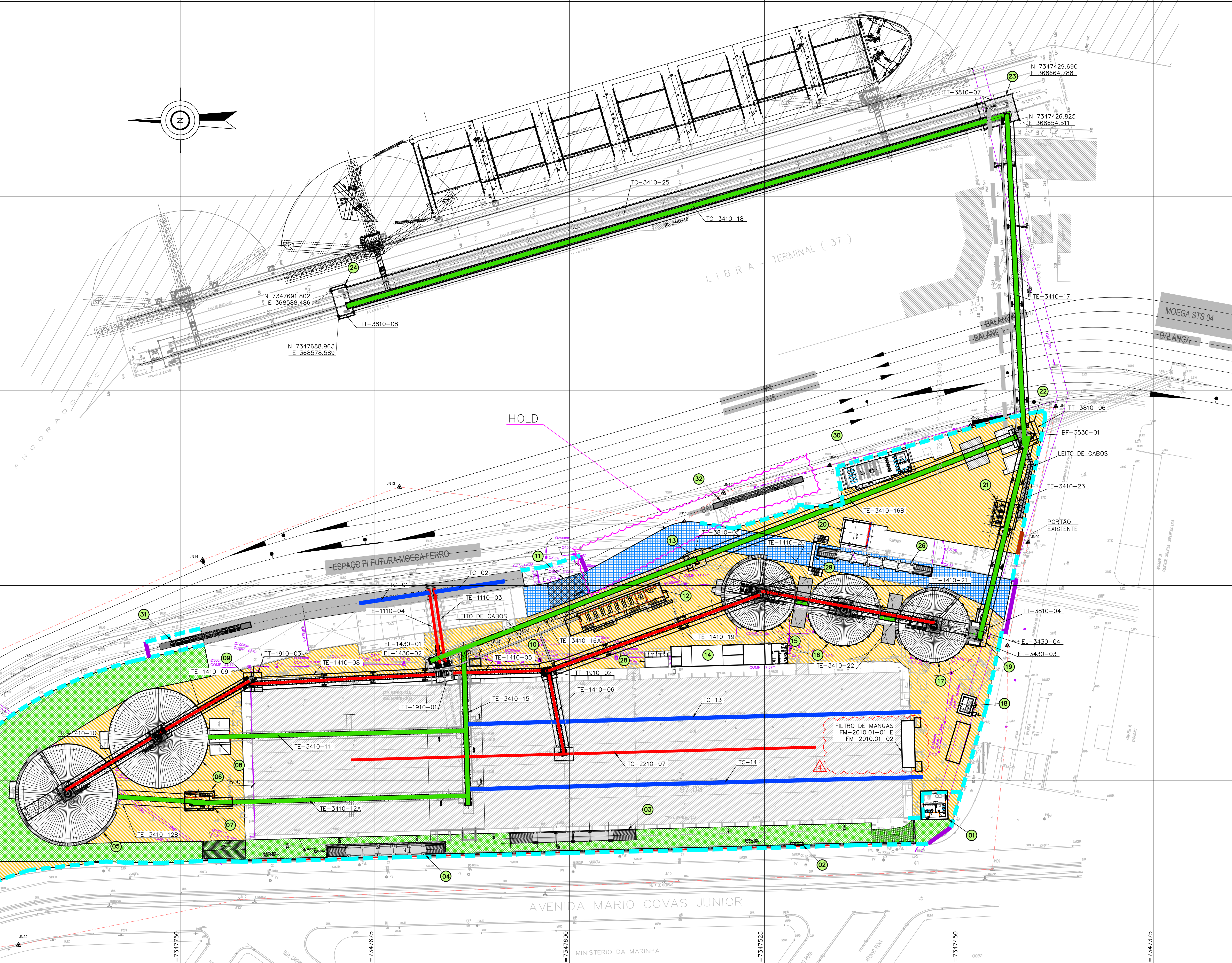

				N° ART: 2802730181394233 RESPONSÁVEL TÉCNICO: FERNANDO ARES CREA: 0601135183/SP	
PROJETO AMPLIAÇÃO DO TERMINAL XXXIX DE SANTOS				N° DA CONTRATADA T3925218-0000-ARQ-DE-001	
PROJETO EXECUTIVO ARQUITETURA LAYOUT GERAL CONSOLIDADO PLANTA				N° DA CONTRATANTE T3925218-0000-ARQ-DE-001	
ESCALA 1:750		FOLHA 1/1		REVISÃO 4	

REV.	T.E.	DESCRIÇÃO	PROJ.	DES.	VER.	APR.	DATA
4	B	ONDE INDICADO	JML/FA	RH	FA	FA	01/07/19
3	B	REVISÃO GERAL	JML/FA	KM	FA	JRN	22/05/19
2	B	REVISÃO GERAL	JML/FA	KM	FA	JRN	06/05/19
1	B	REVISÃO GERAL DAS EDIFICAÇÕES	JML/FA	JML	FA	JRN	26/03/19
0	B	ONDE INDICADO	JML/FA	JML	FA	JRN	07/12/18

T.E.	TIPO DE EMISSÃO	(A) PRELIMINAR	(B) PARA APROVAÇÃO	(C) PARA CONHECIMENTO	(D) PARA COTAÇÃO	(E) PARA CONSTRUÇÃO	(F) CONFORME COMPRADO	(G) CONFORME CONSTRUÍDO	(H) CANCELADO