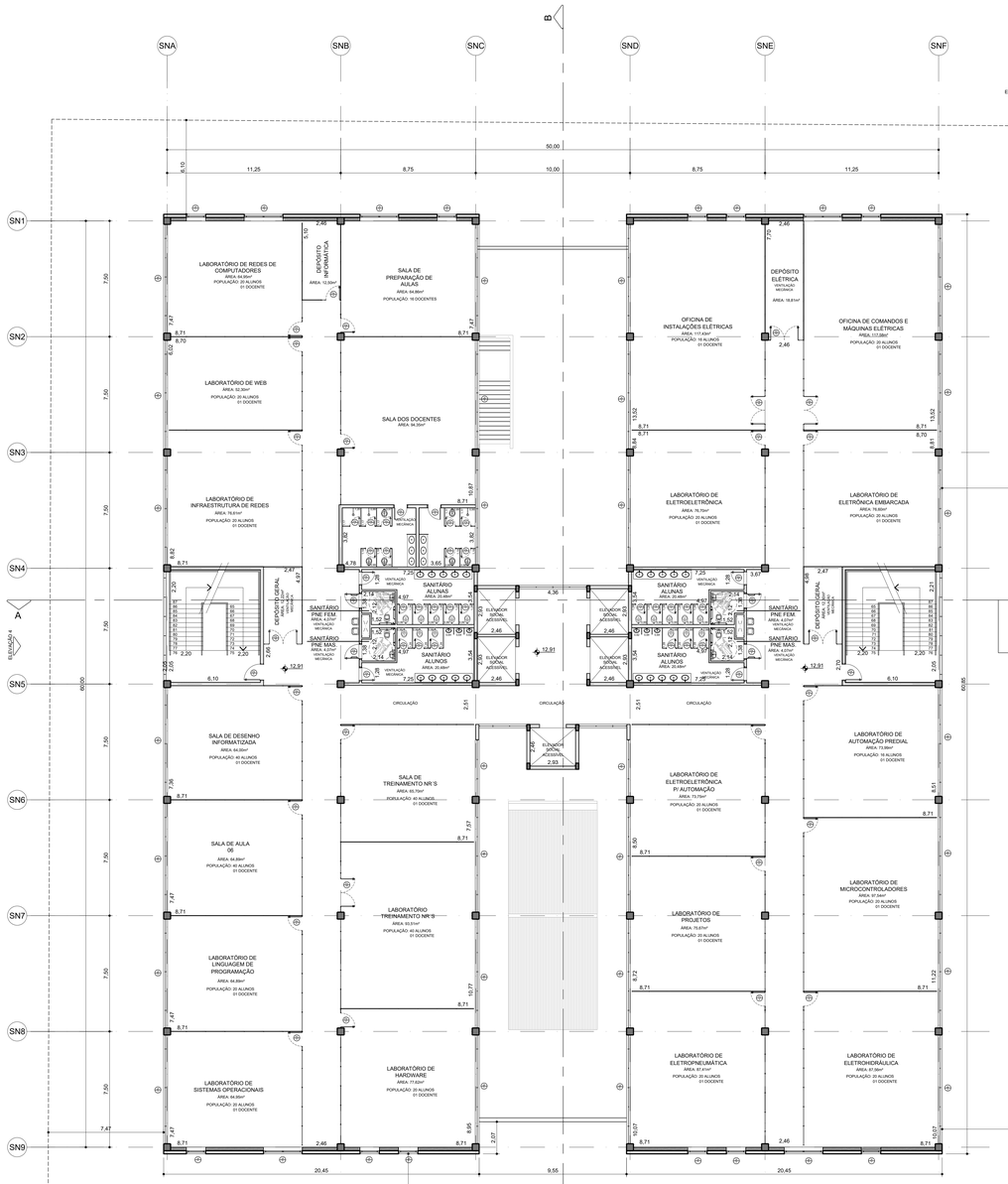

BLOCO A - 3º PAVIMENTO
ESCALA 1:125

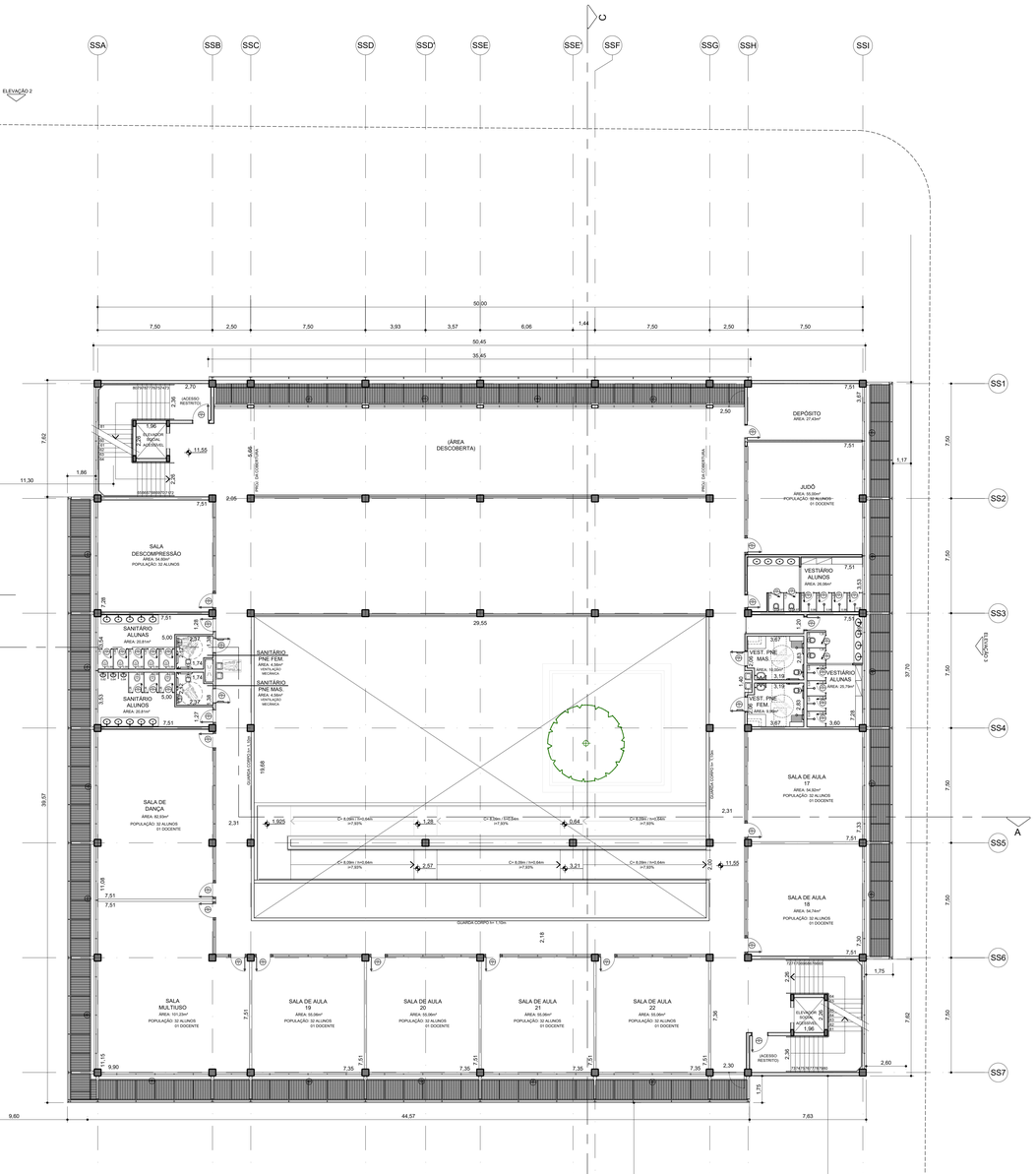

BLOCO B - 3º PAVIMENTO
ESCALA 1:125

Título	PROJETO COMPLETO BLOCO A E BLOCO B - 3º PAVIMENTO
Folha	05/09
Obra:	PROJETO MODIFICATIVO DO PROCESSO Nº 87486/2012-17 CONSTRUÇÃO DE COMPLEXO EDUCACIONAL (ENSINO FUNDAMENTAL, MÉDIO, CURSOS LIVRES E FACULDADE)
Proprietário:	SENAI - SERVIÇO NACIONAL DE APRENDIZAGEM INDUSTRIAL
Local:	AVENIDA ALMIRANTE SALDANHA DA GAMA, Nº 145 PONTA DA PRAIA - SANTOS / SP
Lançamento	89.038.052.000 CEP 11030-401
Escala:	1:125
SITUAÇÃO S/ ESCALA VER FOLHA 01/09	DECLARAMOS QUE A APROVAÇÃO DO PROJETO, POR PARTE DA PREFEITURA, NÃO IMPLICA NO RECONHECIMENTO DA POSSE OU DA TITULARIDADE DA PROPRIEDADE DO IMÓVEL AOS SUBSCRITORES. PROPRIETÁRIO / REPRESENTANTE LEGAL: SENAI - SERVIÇO NACIONAL DE APRENDIZAGEM INDUSTRIAL GUNNAR TROPPMAIR
ÁREAS (m²) VER FOLHA 01/09	AUTOR DO PROJETO: ARQ. RODOLFO FERREIRA MARTINS DA SILVA CAU/BR A19AGA-6 R.N.T. 8110207806906CT001 RESPONSÁVEL TÉCNICO: ARQ. RODOLFO FERREIRA MARTINS DA SILVA CAU/BR A19AGA-6 R.N.T. 8110207807000CT001

Arquivo: VARGAS ESTACIONAMENTO.DWG
Plot em escala 1:125 pelo(a) usuário(a) CAMPINAS
Data de impressão: 24/05/2021