

ARMAZEM - PARTE 1 - ELEV. 3.30
Esc. 1 : 350

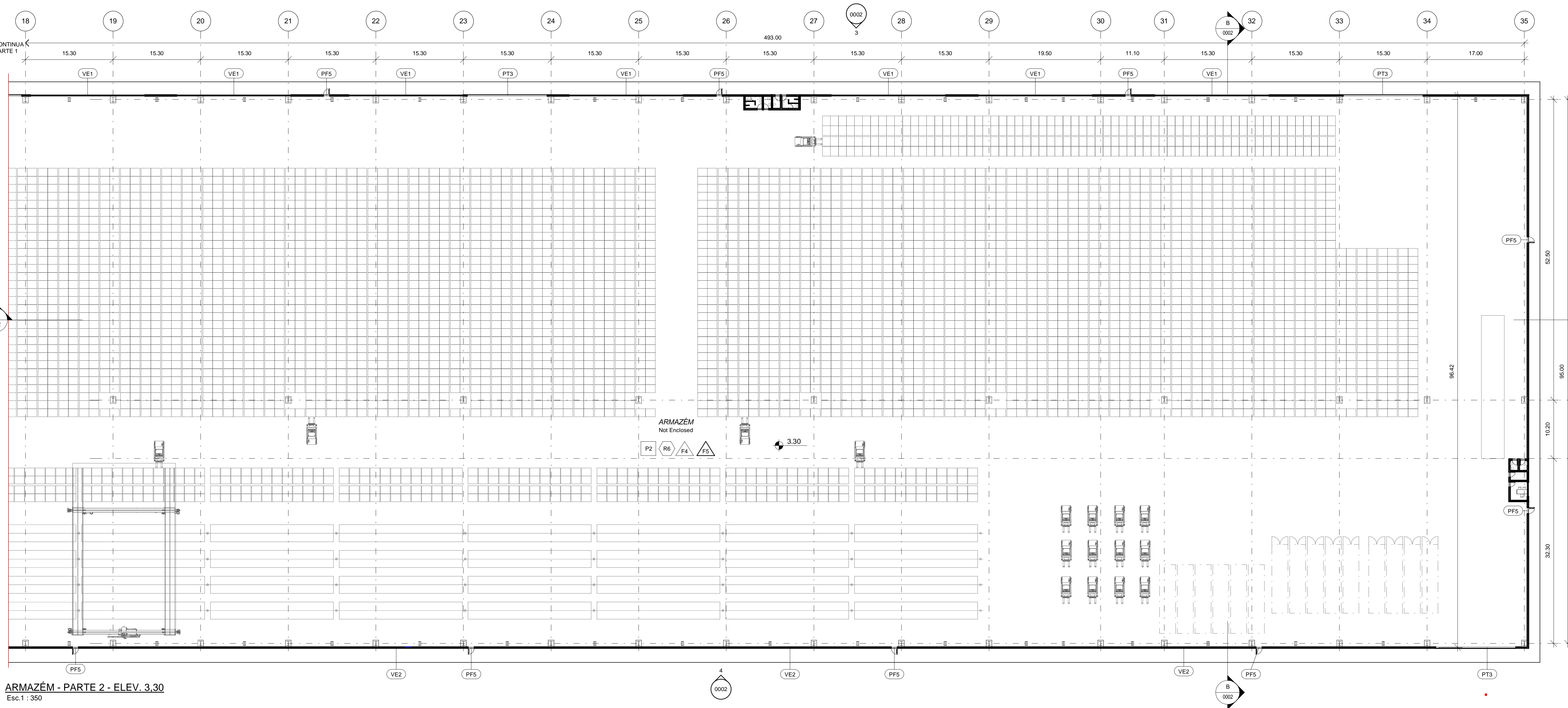

ARMAZEM - PARTE 2 - ELEV. 3.30
Esc. 1 : 350

PISO	
CÓDIGO	DESCRIÇÃO
P1	CALÇADA - PISO EM CONCRETO SIMPLS. DESEMPENADO COM TELA SOLDADA (T61) E JUNTAS DE MADEIRA SOBRE LASTRO DE BRITA.
P2	PISO EM CONCRETO COM ACABAMENTO DESEMPENADO E APLICAÇÃO DE ENLURECIMENTO SUPERFÍCIE. A BASE DE FILLOR SILICATO. REF.: EFFECTUS-ASHFORD FORMULA OU EQUIVALENTE TÉCNICO.

PAREDE	
CÓDIGO	DESCRIÇÃO
R2	PINTURA INTERNA EM TINTA LATEX ACRÍLICO. ACABAMENTO ACETINADO. COR BRANCO. MOD.: METALTEX BACTERGRYL SEM CHEIRO. REF.: SHERWIN WILLIAMS OU EQUIVALENTE TÉCNICO. SOBRE SELADOR E BLOCO DE CONCRETO APARENTE. ESTRUTURA DE CONCRETO.
R6	PINTURA EXTERNA EM TINTA LATEX ACRÍLICO. ACABAMENTO ACETINADO. COR RAL 7035. MOD.: METALTEX BACTERGRYL SEM CHEIRO. REF.: SHERWIN WILLIAMS OU EQUIVALENTE TÉCNICO. SOBRE SELADOR E BLOCO DE CONCRETO APARENTE.

COBERTURA	
Type Mark	Description
F4	TELHA ZIPADA TERMOACÚSTICA METÁLICA. CHAPA SUPERIOR E INFERIOR EM AÇO GALVALUME COM ESP.: 0,65mm PRÉ PINTADA NO SISTEMA COOL COATING TIPO 35-15. NA COR BRANCO RAL 9003. NÚCLEO ISOLANTE EM LÃ DE ROCHA ESPESURA DE 50mm. REF.: PERFILOR OU EQUIVALENTE TÉCNICO.
F5	FECHAMENTO EM TELHA METÁLICA EM AÇO GALVALUME. PERFIL TRAPEZOIDAL. ONDA DE 40mm. ESP. 0,65mm. PRÉ PINTADA NA COR BRANCA. MOD.: TRAPEZOIDAL LR40. REF.: PERFILOR OU EQUIVALENTE TÉCNICO.

PORTAS / PORTÕES			
CÓDIGO	DESCRIÇÃO	LARGURA	ALTURA
PFS	PORTA METÁLICA COM CHAPAS GALVANIZADAS #18 NAS DUAS FACES. COM BARRA ANTIPIANICO REQUADRO. REFORÇOS COM PERFIL "U" EM CHAPA DOBRADA #14. BATENTE EM CHAPA DE AÇO GALVANIZADO DOBRADA #14. PINTURA PRIMER EPOXI + ACABAMENTO EM POLIURETANO ALIFÁTICO	1.10	2.15
PT2	PORTÃO BASCULANTE AUTOMATIZADO COM ESTRUTURA E REFORÇOS INTERNOS EM AÇO GALVANIZADO. FOLHA EM TELHA TRAPEZOIDAL IGUAL AO FECHAMENTO.	5.00	6.50
PT3	PORTÃO DE CORRER AUTOMATIZADO COM ESTRUTURA E REFORÇOS INTERNOS EM AÇO GALVANIZADO. FOLHA EM TELHA TRAPEZOIDAL IGUAL AO FECHAMENTO INCLUINDO TRILHOS E ROLDANAS EM AÇO GALVANIZADO.	14.00	6.50
PT4	PORTÃO DE CORRER AUTOMATIZADO COM ESTRUTURA E REFORÇOS INTERNOS EM AÇO GALVANIZADO. FOLHA EM TELHA TRAPEZOIDAL IGUAL AO FECHAMENTO INCLUINDO TRILHOS E ROLDANAS EM AÇO GALVANIZADO.	13.00	6.50
PT5	PORTÃO DE CORRER AUTOMATIZADO COM ESTRUTURA E REFORÇOS INTERNOS EM AÇO GALVANIZADO. FOLHA EM TELHA TRAPEZOIDAL IGUAL AO FECHAMENTO INCLUINDO TRILHOS E ROLDANAS EM AÇO GALVANIZADO.	9.50	8.00

VENEZIANA			
CÓDIGO	DESCRIÇÃO	LARGURA	ALTURA
VE1	VENEZIANA INDUSTRIAL EM PVC RÍGIDO COM TRATAMENTO ANTI MOFO NA COR BRANCA. COM MONTANTES EM CHAPO DE ALUMÍNIO EXTRUDADO - FABRICANTE "COMOVENT" - FIXAÇÃO EM PERFIL "U".	20.00	1.50
VE2	VENEZIANA INDUSTRIAL EM PVC RÍGIDO COM TRATAMENTO ANTI MOFO NA COR BRANCA. COM MONTANTES EM CHAPO DE ALUMÍNIO EXTRUDADO - FABRICANTE "COMOVENT" - FIXAÇÃO EM PERFIL "U".	21.50	0.80

CÓDIGO DA FINALIDADE		PR - PRELIMINAR		PA - PARA APROVAÇÃO		PI - PARA INFORMAÇÃO		PC - PARA COTAÇÃO		PD - PARA COMENTÁRIOS		PE - PARA APROVAÇÃO		LE - LIBERADO PARA EXECUÇÃO		LD - LIBERADO PARA DETALHAMENTO		CC - CONFORME CONSTRUÍDO		CA - CANCELADO	
0	17/02/21	00	00	00	00	00	00	00	00	00	00	00	00	00	00	00	00	00	00	00	00
REV.	DATA	PRCL.	VERIF.	APROV.	AUTOR.	FINALID.	DESCRIÇÃO														

- NOTAS**
- TODAS AS DIMENSÕES EM METROS. EXCETO INDICAÇÃO CONTRÁRIA.
 - ALVENARIAS E DIVISÓRIAS COTAS PELO EIXO.
 - PARA INFORMAÇÕES DE ESTRUTURA DE CONCRETO. VER PROJETO ESPECÍFICO.
 - PARA INFORMAÇÕES DE ESTRUTURA METÁLICA. VER PROJETO ESPECÍFICO.
 - PARA INFORMAÇÕES DE ESQUOTA, MANGUEIRAS E HIDROSANTÁRIOS. VER PROJETO ESPECÍFICO.
 - PREVER PONTOS DE INSTALAÇÃO DE LINHAS DE VIDA NO TELHADO PARA FUTURAS MANUTENÇÕES.

LEGENDA - ALVENARIA / DIVISÓRIA

0000	A1	BLOCO DE CONCRETO CLASSE A DIMENSÕES 19x19x39cm (PAREDES EXTERNAS)
------	----	--

PENDÊNCIAS

DOCUMENTOS CONSULTADOS

TÍTULO	NÚMERO	REV.

DOCUMENTOS DE REFERÊNCIA

TÍTULO	NÚMERO

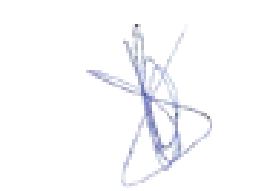
 José Eduardo G. Corsini
 Responsável Técnico



 Flávio da Rocha Costa
 Responsável Legal

DISTRIBUIÇÃO

PARA	REVISÃO	0	a	b	c	d	e	f
ELDORADO	E							
PÓRY	E							

© CONTEMPRESS/LOTAGEM PAPÉL E ARQ. ELETRÔNICO

PARA APROVAÇÃO





ELDORADO BRASIL CELULOSE LOGÍSTICA LTDA.
 PROJETO EBL08 STS 14
 SANTOS - SP

RESP. TÍTULO/CREA: _____ TIPO DOC. Nº FORNECEDOR: _____ REV. _____
 109002157-002-2000-L03-0001 0

TÍTULO: TERNAL DE CELULOSE STS14
 ARMAZEM - EMPILHADEIRAS
 PLANTA EL. 3.30

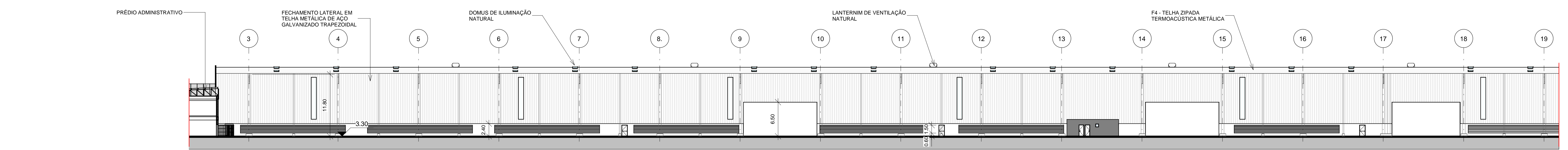
ESCALA: _____ UNIDADE: _____ PROJECÇÃO: _____ INCLUIENTE: _____ REV. _____
 1:350 m 5000-2000-L-00001 0



CORTE A - PARTE 1
Esc. 1 : 350

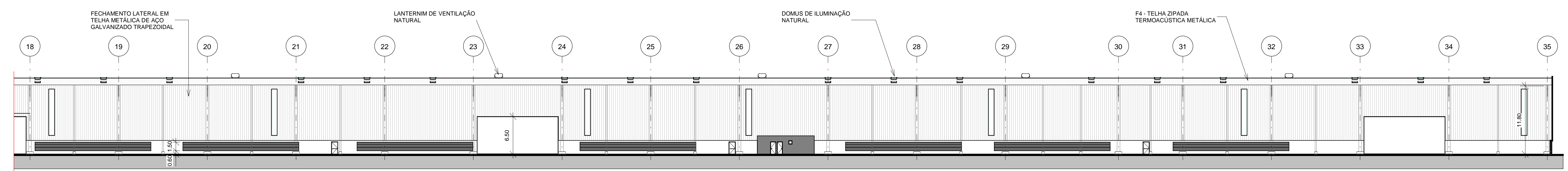

CORTE A - PARTE 2
Esc. 1 : 350

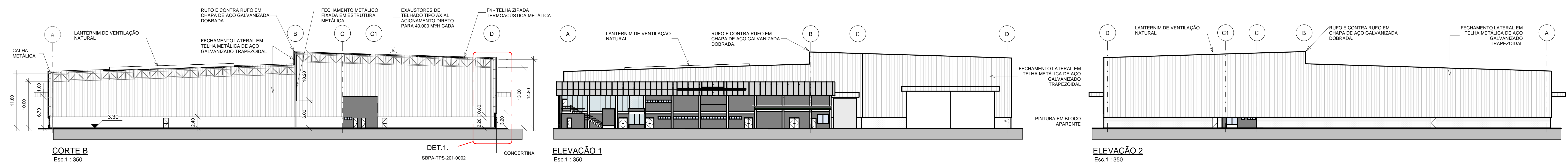

CORTE B
Esc. 1 : 350

DET. 1.
SBPA-TPS-201-0002

ELEVACÃO 1
Esc. 1 : 350

ELEVACÃO 2
Esc. 1 : 350

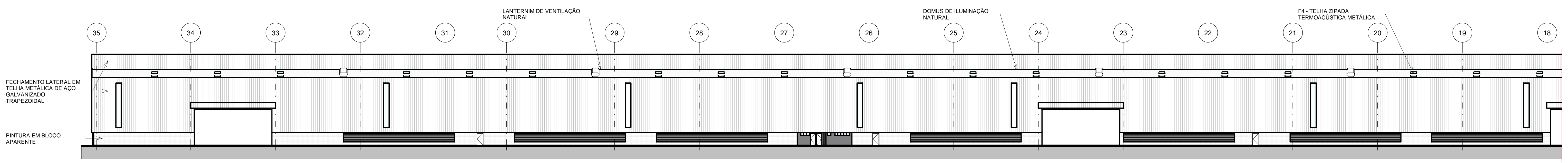

ELEVACÃO 3 - PARTE 1
Esc. 1 : 350

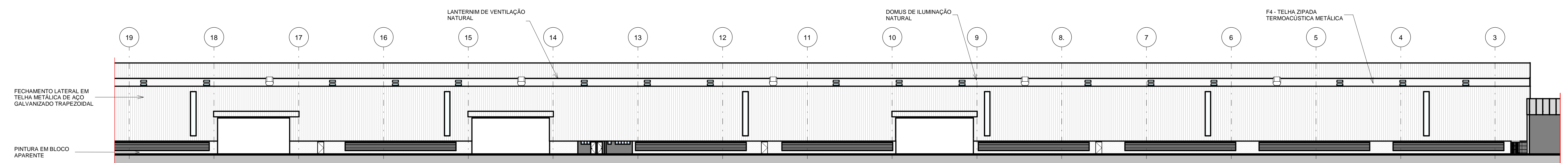

ELEVACÃO 3 - PARTE 2
Esc. 1 : 350

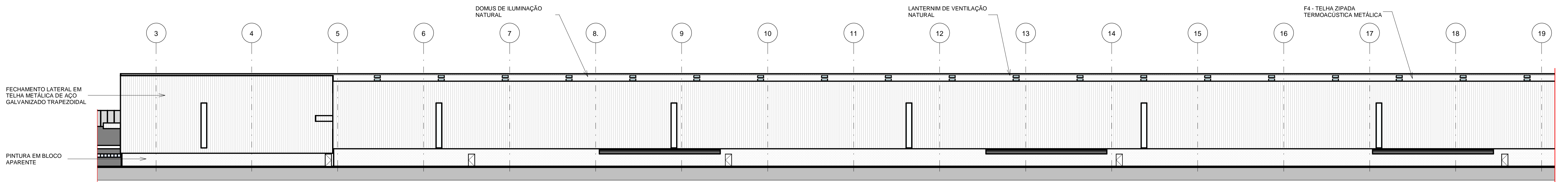

ELEVACÃO 4 - PARTE 1
Esc. 1 : 350

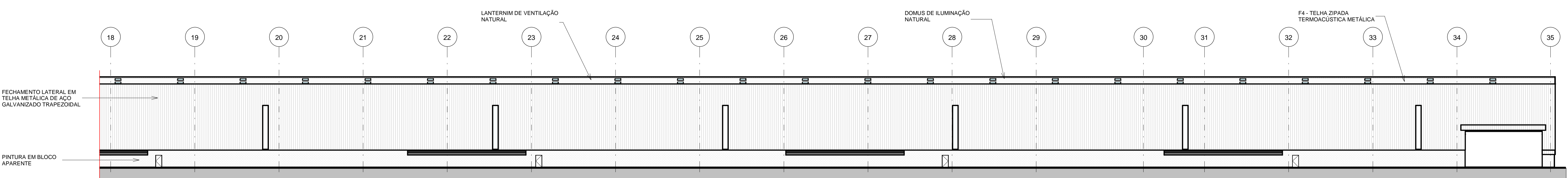

ELEVACÃO 4 - PARTE 2
Esc. 1 : 350

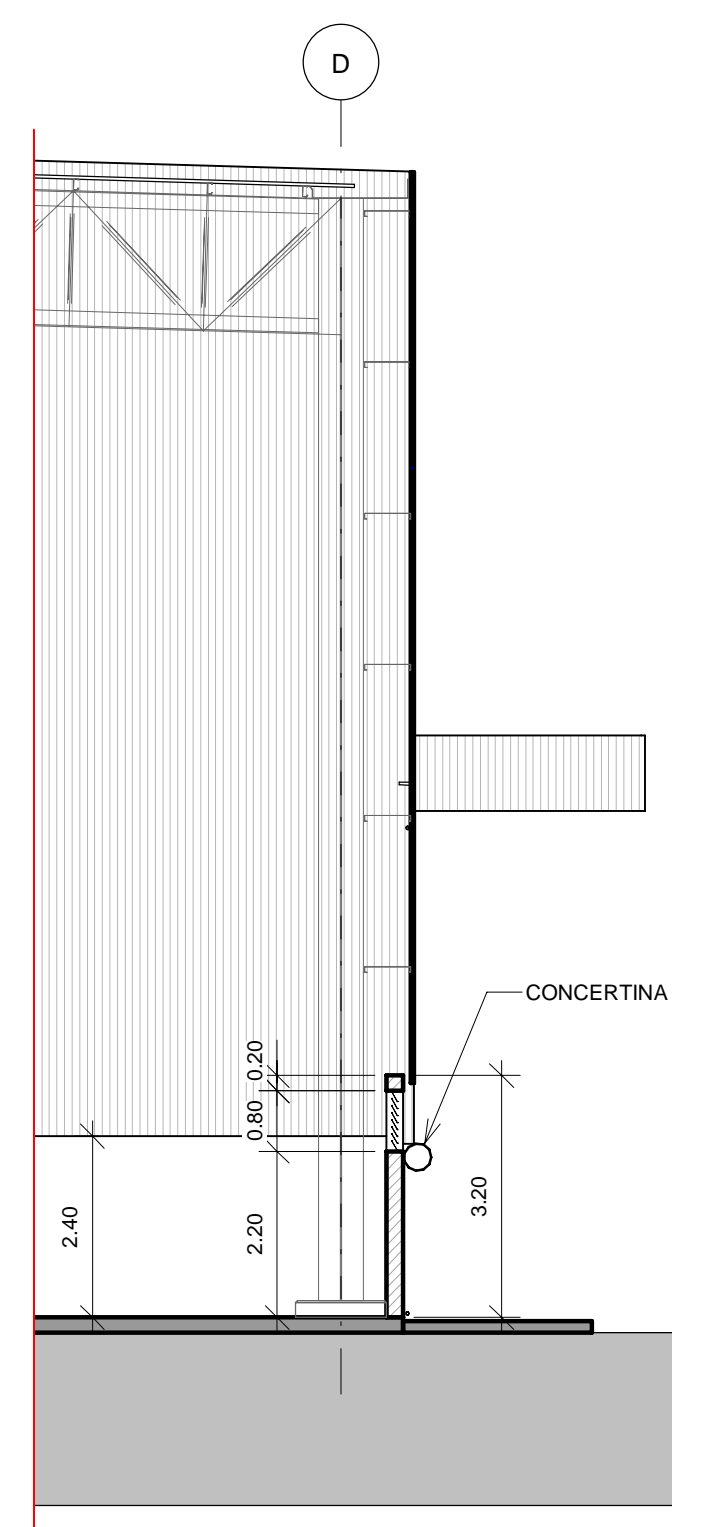

DETALHE 1
Esc. 1 : 100

TABELA DE REVISÕES

REV.	DATA	PROJ.	VERIF.	APROV.	AUTOR.	FINALID.	DESCRIÇÃO
0	17/02/21	gph	gph	gph	gph	PA	PARA APROVAÇÃO

NOTAS

- 1 - TODAS AS DIMENSÕES EM METROS, EXCETO INDICAÇÃO CONTRÁRIA.
- 2 - ALVENARIAS E DIVISÓRIAS CORTAS PELO EIXO.
- 3 - PARA INFORMAÇÕES DE ESTRUTURA DE CONCRETO, VER PROJETO ESPECÍFICO.
- 4 - PARA INFORMAÇÕES DE ESTRUTURA METÁLICA, VER PROJETO ESPECÍFICO.
- 5 - PARA INFORMAÇÕES DE ESGOTO, ÁGUAS PLUVIAIS E HIDROSANITÁRIO, VER PROJETO ESPECÍFICO.
- 6 - PREVER PONTOS DE INSTALAÇÃO DE LINHAS DE VIDA NO TELHADO PARA FUTURAS MANUTENÇÕES.

PENDÊNCIAS

TÍTULO	NÚMERO	REV.

DOCUMENTOS CONSULTADOS

TÍTULO	NÚMERO	REV.

DOCUMENTOS DE REFERÊNCIA

TÍTULO	NÚMERO

José Eduardo G. Corsini
Responsável Técnico

Flávio da Rocha Costa
Responsável Legal

DISTRIBUIÇÃO

PARA	REVISÃO	0	a	b	c	d	e	f
ELDORADO	E							
PÓYRY	E							

PARA APROVAÇÃO

EBLog ELDORADO BRASIL CELULOSE LOGÍSTICA LTDA. **PÓYRY**

PROJETO EBL08 STS 14
SANTOS - SP

RESP. TÍTULO/CREA: 10902157-002-2000-L03-0002 | TIPO DOC: INFORNECEDOR | REV: 0

TÍTULO: TERMINAL DE CELULOSE STS14
ARMAZÉM - EMPILHADERAS
CORTES E ELEVACÕES

ESCALA: 1:350 | UNIDADE: m | PROJECÇÃO: INCLINTE | INCLINTE: 5000-2000-L-00002 | REV: 0

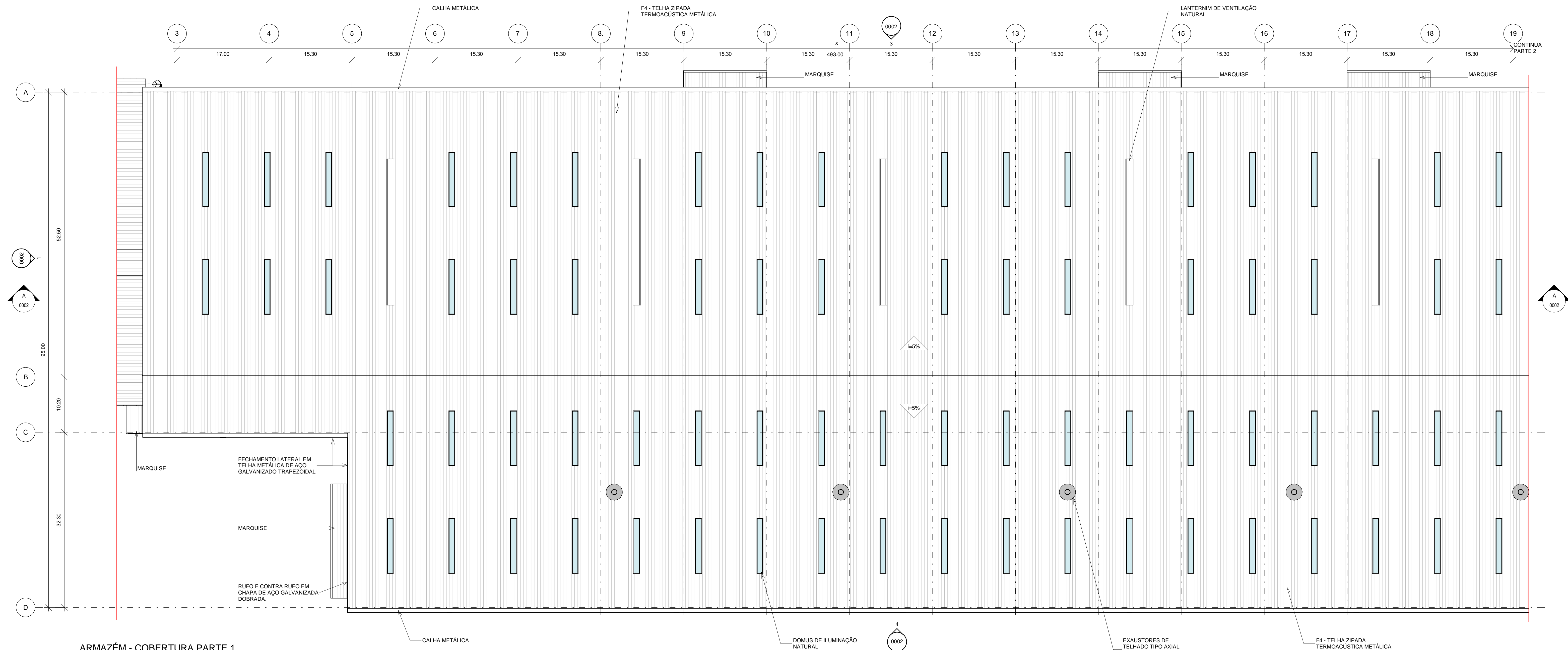

ARMAZÉM - COBERTURA PARTE 1
Esc. 1 : 350

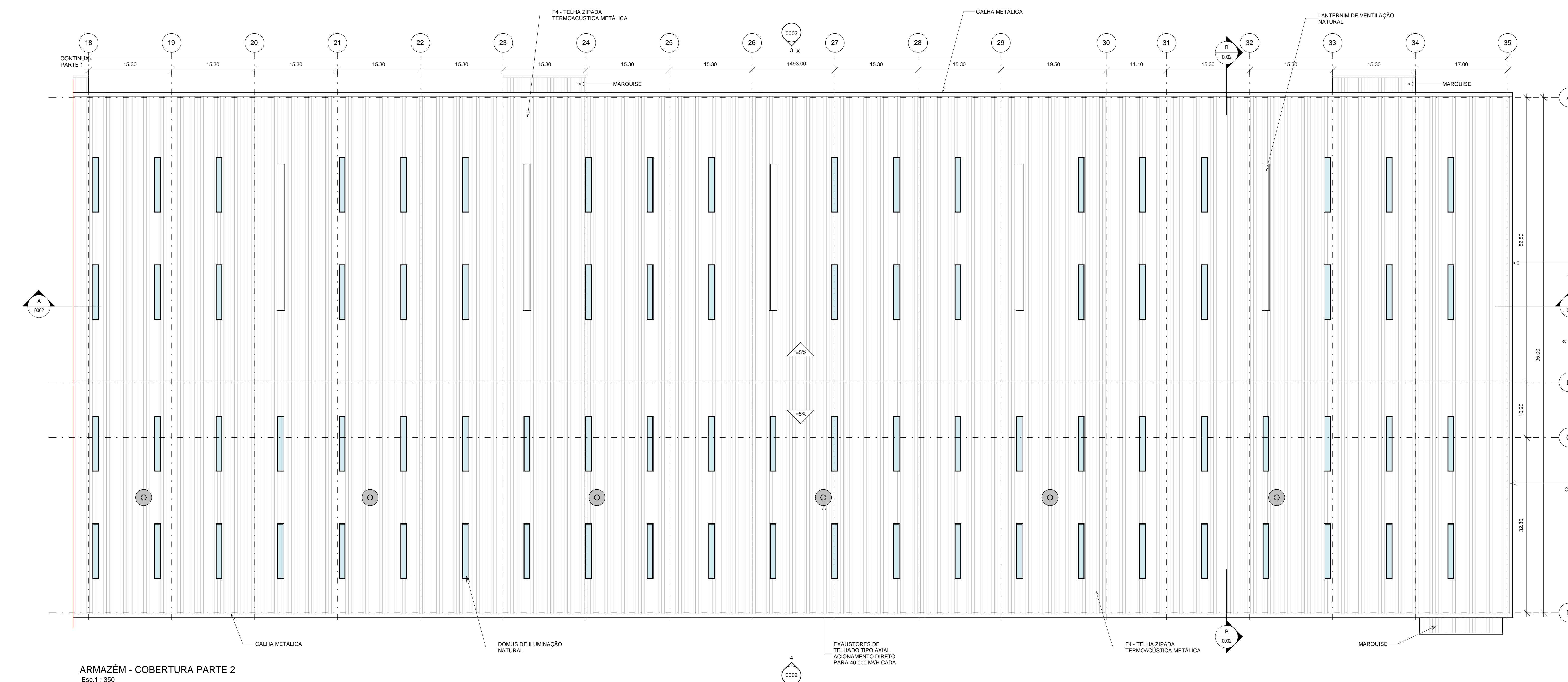

ARMAZÉM - COBERTURA PARTE 2
Esc. 1 : 350

TABELA DE REVISÕES

REV.	DATA	PRQ.	VERIF.	APROV.	AUTOR.	FINAL.	DESCRIÇÃO
0	17/02/21	PRQ	VERIF	APROV	PA	PA	PARA APROVAÇÃO

NOTAS

- 1 - TODAS AS DIMENSÕES EM METROS, EXCETO INDICAÇÃO CONTRÁRIA.
- 2 - ALVENARIAS E DIVISÓRIAS COTAS PELO EIXO.
- 3 - PARA INFORMAÇÕES DE ESTRUTURA DE CONCRETO, VER PROJETO ESPECÍFICO.
- 4 - PARA INFORMAÇÕES DE ESTRUTURA METÁLICA, VER PROJETO ESPECÍFICO.
- 5 - PARA INFORMAÇÕES DE ESGOTO, ÁGUAS PLUVIAIS E HIDROSANITÁRIO, VER PROJETO ESPECÍFICO.
- 6 - PREVER PONTOS DE INSTALAÇÃO DE LINHAS DE VIDA NO TELHADO PARA FUTURAS MANUTENÇÕES.

PENDÊNCIAS

TÍTULO	NÚMERO	REV.

DOCUMENTOS CONSULTADOS

TÍTULO	NÚMERO	REV.

DOCUMENTOS DE REFERÊNCIA

TÍTULO	NÚMERO

 José Eduardo G. Corsini
 Responsável Técnico

 Flávio da Rocha Costa
 Responsável Legal

DISTRIBUIÇÃO

PARA	REVISÃO	a	b	c	d	e	f
ELDORADO	E						
PÓYRY	E						

PARA APROVAÇÃO



 ELDORADO BRASIL CELULOSE LOGÍSTICA LTDA.
 PROJETO EBLG STS 14
 SANTOS - SP

RESP./TÍTULO/CREA: 109002157-002-2000-L03-0003
 TIPO DOC: INF FORNECEDOR
 TÍTULO: TERMINAL DE CELULOSE STS14
 ARMAZÉM - EMPILHADERAS
 PLANTA DE COBERTURA
 ESCALA: 1:350 UNIDADE: m PROJEÇÃO: N/C INCLINTE: 5000-2000-L-00003