

Implantação
ESC.: 1: 750

QUADRO DE ÁREAS:

ÁREA TOTAL DO TERRENO	37.259,34m ²
COEFICIENTE DE APROVEITAMENTO BÁSICO	4x = 132.414,60m ²
TAXA DE OCUPAÇÃO	0,6x = 19.862,19m ²
ÁREA TOTAL OCUPADA (EXISTENTE)	14.032,61m ²
ÁREA TOTAL CONSTRUÍDA (EXISTENTE)	26.006,78m ²
ÁREA COMPUTÁVEL DO TERREO	7.149,93m ²
ÁREA NÃO COMPUTÁVEL DO TERREO	6.961,22m ²
ÁREA TOTAL CONSTRUÍDA DO TERREO	14.111,15m ²
ÁREA COMPUTÁVEL DO 1º PAVIMENTO	1.674,28m ²
ÁREA NÃO COMPUTÁVEL DO 1º PAVIMENTO	759,23m ²
ÁREA TOTAL CONSTRUÍDA DO 1º PAVIMENTO	2.433,51m ²
ÁREA COMPUTÁVEL DO 2º PAVIMENTO	4.728,21m ²
ÁREA NÃO COMPUTÁVEL DO 2º PAVIMENTO	1.504,67m ²
ÁREA TOTAL CONSTRUÍDA DO 2º PAVIMENTO	6.232,88m ²
ÁREA DO EDIFÍCIO ADMINISTRATIVO EXISTENTE - A MANTER	2.031,69m ²
ÁREA A CONSTRUIR	240,31m ²
ÁREA A DEMOLIR	1.437,86m ²
ÁREA TOTAL COMPUTÁVEL	15.584,11m ²
ÁREA TOTAL NÃO COMPUTÁVEL	9.225,12m ²
ÁREA TOTAL CONSTRUÍDA	24.809,23m²

QUADRO DE VÃOS

NÚMERO	LARGURA	ALTURA	PEITORIL
P01	1,20m	2,20m	-
P02	1,90m	2,20m	-
P03	0,90m	2,20m	-
P04	2,20m	2,20m	-
P05	3,40m	3,00m	-
P06	1,00m	2,20m	-
P07	1,70m	2,20m	-
P08	1,60m	2,20m	-
P09	3,00m	4,00m	-
P10	2,15m	2,20m	-
P11	0,70m	2,20m	-
P12	0,80m	2,20m	-
P13	1,35m	2,20m	-
P14	1,50m	2,20m	-
P15	1,10m	2,20m	-
P16	2,00m	2,20m	-
P17	4,20m	2,20m	-
P18	4,90m	2,20m	-
PS1	0,60m	1,80m	-
PS2	0,90m	1,80m	-
PS3	0,80m	1,60m	-
PT01	1,70m	2,20m	-
PT02	59,70m	4,00m	-
PT03	2,00m	2,20m	-
PR01	3,70m	2,50m	-
PR02	8,30m	2,85m	-
PR03	10,35m	4,85m	-
J01	1,50m	1,20m	1,00m
J02	0,80m	0,60m	1,60m
J03	1,70m	1,20m	1,00m
J04	2,00m	1,20m	1,00m
J05	2,00m	0,60m	1,60m
J06	1,50m	1,20m	1,00m
J07	3,00m	1,20m	1,00m
J08	2,40m	1,20m	1,00m

QUADRO DE VAGAS

VAGA CARROS COMUNS	588
VAGAS PCD	20
VAGAS IDOSOS	33
VAGAS GESTANTES	14
TOTAL VAGAS (CARROS)	655
VAGAS MOTOS	66
VAGAS BICICLETAS	40

PROJETO ARQUITETÔNICO FOLHA 01/08

IMPLANTAÇÃO 1:750

OBRA REFORMA COM DECRESCIMO DE ÁREA PARA FUTURA OPERAÇÃO DE UM CENTRO COMERCIAL

LOCAL Av. Gen. Francisco Glicério, 200 e 206 - Campo Grande, Santos - SP

PROP. ALVAMAR PARTICIPAÇÕES E GESTÃO DE BENS PRÓPRIOS LTDA.

CNPJ 07.153.499/0001-16

Situação S/ Escala  Áreas VER QUADRO NESTA FOLHA

Proprietário: ALVAMAR PARTICIPAÇÕES E GESTÃO DE BENS PRÓPRIOS LTDA. CNPJ: 07.153.499/0001-16

Autor do Projeto: Emanuel Góes Simões, Arquiteta e Urbanista, CAU - AB1852-6

Responsável Técnico: Emanuel Góes Simões, Arquiteta e Urbanista, CAU - AB1852-6

- NOTAS:**
- SERÃO INSTALADOS SISTEMAS DE EMERGÊNCIA E DE COMBATE A INCÊNDIO.
 - A ESTABILIDADE E A SEGURANÇA DA EDIFICAÇÃO ESTARÃO DE ACORDO COM AS NORMAS TÉCNICAS OFICIAIS.
 - HÁ REDE COLETORA DE ESGOTO E DE ÁGUAS PLUVIAIS NO LOCAL.
 - HAVERÁ PREVISÃO DE ILUMINAÇÃO ARTIFICIAL E VENTILAÇÃO MECÂNICA PARA TODOS OS COMPARTIMENTOS QUE NÃO POSSUÍREM ILUMINAÇÃO E VENTILAÇÃO NATURAIS.
 - REFORMA COM DECRESCIMO DE ÁREA CONSTRUÍDA PARA FUTURA OPERAÇÃO DE UM CENTRO COMERCIAL, RESPEITANDO O ÍTERIO TÉCNICO TC N° 820/11 E 1º ADIAMENTO TC N° 002/2019 - PROCESSO N° 55900/2016.
 - FOI APRESENTADO PROTOCOLO DE ANÁLISE DO PROJETO DE BOMBEIRO E SERÁ APRESENTADO PROJETO APROVADO NO PEDIDO DE LICENÇA PARA EDIFICAR.
 - OS ELEVADORES SERÃO FORNECIDOS DE GERADORES, BATERIAS OU QUALQUER DISPOSITIVO QUE GARANTA O SEU FUNCIONAMENTO TEMPORÁRIO, NO CASO DE FALTA DE ENERGIA ELÉTRICA.
 - OS ELEVADORES SERÃO ACESSÍVEIS CONFORME NBR 9050/2015.
 - OS ELEVADORES POSSUEM VENTILAÇÃO NATURAL OU MECÂNICA DE ACORDO COM ESPECIFICAÇÃO DOS EQUIPAMENTOS.

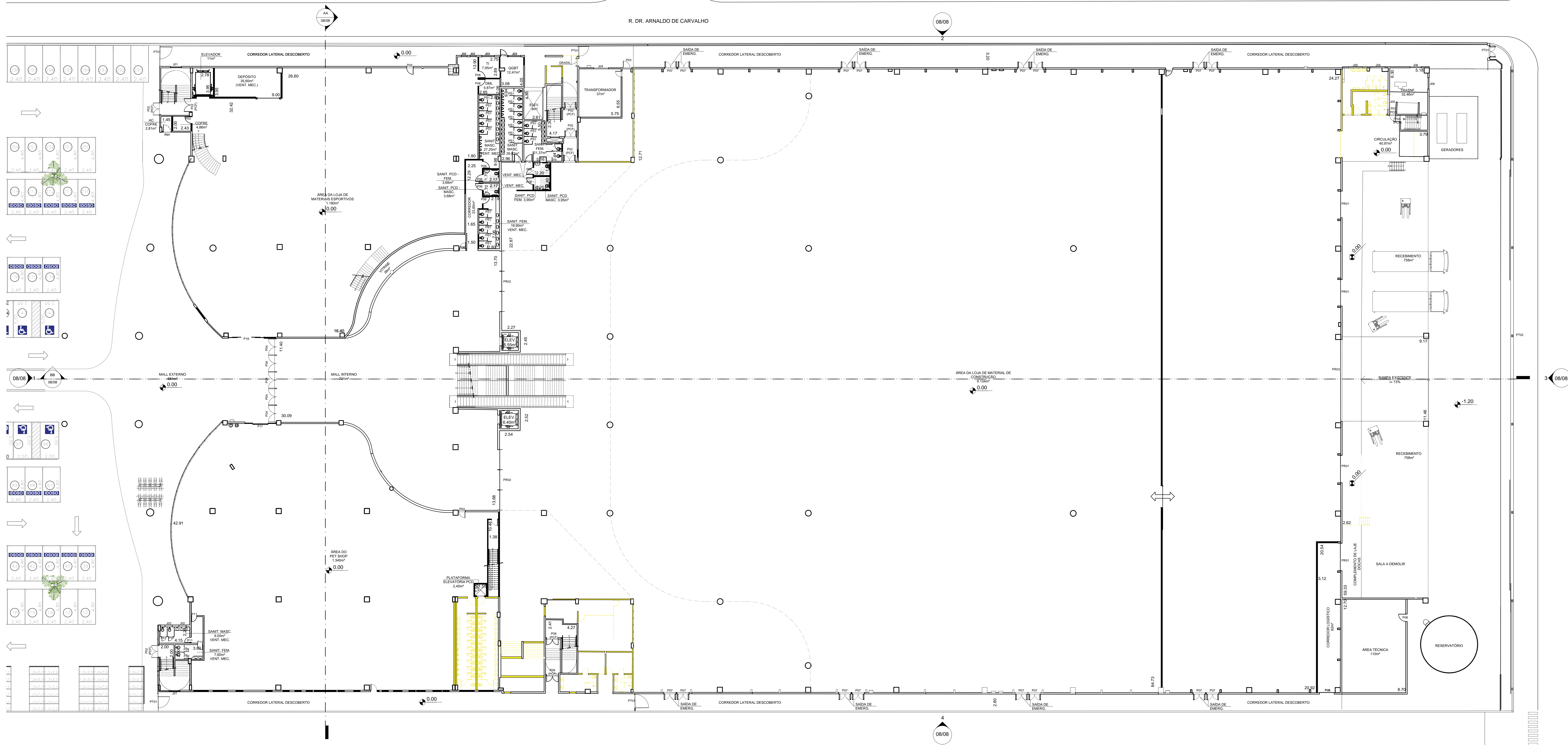

PLANTA DO TÉRREO - A DEMOLIR
 ESC.: 1:200

LEGENDA:

- À MANTER
- À DEMOLIR
- À CONSTRUIR
- APROVADO PELO PROCESSO 18.815/19-74

- NOTAS:**
- SERÃO INSTALADOS SISTEMAS DE EMERGÊNCIA E DE COMBATE A INCÊNDIO.
 - A ESTABILIDADE E A SEGURANÇA DA EDIFICAÇÃO ESTARÃO DE ACORDO COM AS NORMAS TÉCNICAS OFICIAIS.
 - HÁ REDE COLETORES DE ESGOTO E DE ÁGUAS PLUVIAIS NO LOCAL.
 - HAVERÁ PREVISÃO DE ILUMINAÇÃO ARTIFICIAL E VENTILAÇÃO MECÂNICA PARA TODOS OS COMPARTIMENTOS QUE NÃO POSSUÍREM ILUMINAÇÃO E VENTILAÇÃO NATURAIS.
 - REFORMA COM DEGRÉSCIMO DE ÁREA CONSTRUÍDA PARA FUTURA OPERAÇÃO DE UM CENTRO COMERCIAL, RESPEITANDO O INTERIO TÉCNICO DO T^o N^o 800018 E T^o ADJUNTAMENTO DO N^o 4002019 - PROCESSO N^o 558002018-40.
 - FOI APRESENTADO PROTOCOLO DE ANÁLISE DO PROJETO DE BOMBEIRO E SERÁ APRESENTADO PROJETO APROVADO NO PEDIDO DE LICENÇA PARA EDIFICAR.

PROJETO ARQUITETÔNICO

FOLHA 02/08

PLANTA DO TÉRREO - A DEMOLIR 1:200
 OBRA : REFORMA COM DEGRÉSCIMO DE ÁREA PARA FUTURA OPERAÇÃO DE UM CENTRO COMERCIAL
 LOCAL : Av. Gen. Francisco Glicério, 200 e 206 - Campo Grande, Santos - SP
 PROP. : ALVAMAR PARTICIPAÇÕES E GESTÃO DE BENS PRÓPRIOS LTDA.
 CNPJ : 07.153.499/0001-16

Situação S/ Escala	Áreas
VER FOLHA 01/08	VER QUADRO FOLHA 01/08

Proprietário:
 ALVAMAR PARTICIPAÇÕES E GESTÃO DE BENS PRÓPRIOS LTDA.
 CNPJ: 07.153.499/0001-16

Autor do Projeto:
 Emanuela Góes Simões
 Arquiteta e Urbanista
 CAU - AB1852-6

Responsável Técnico:
 Emanuela Góes Simões
 Arquiteta e Urbanista
 CAU - AB1852-6

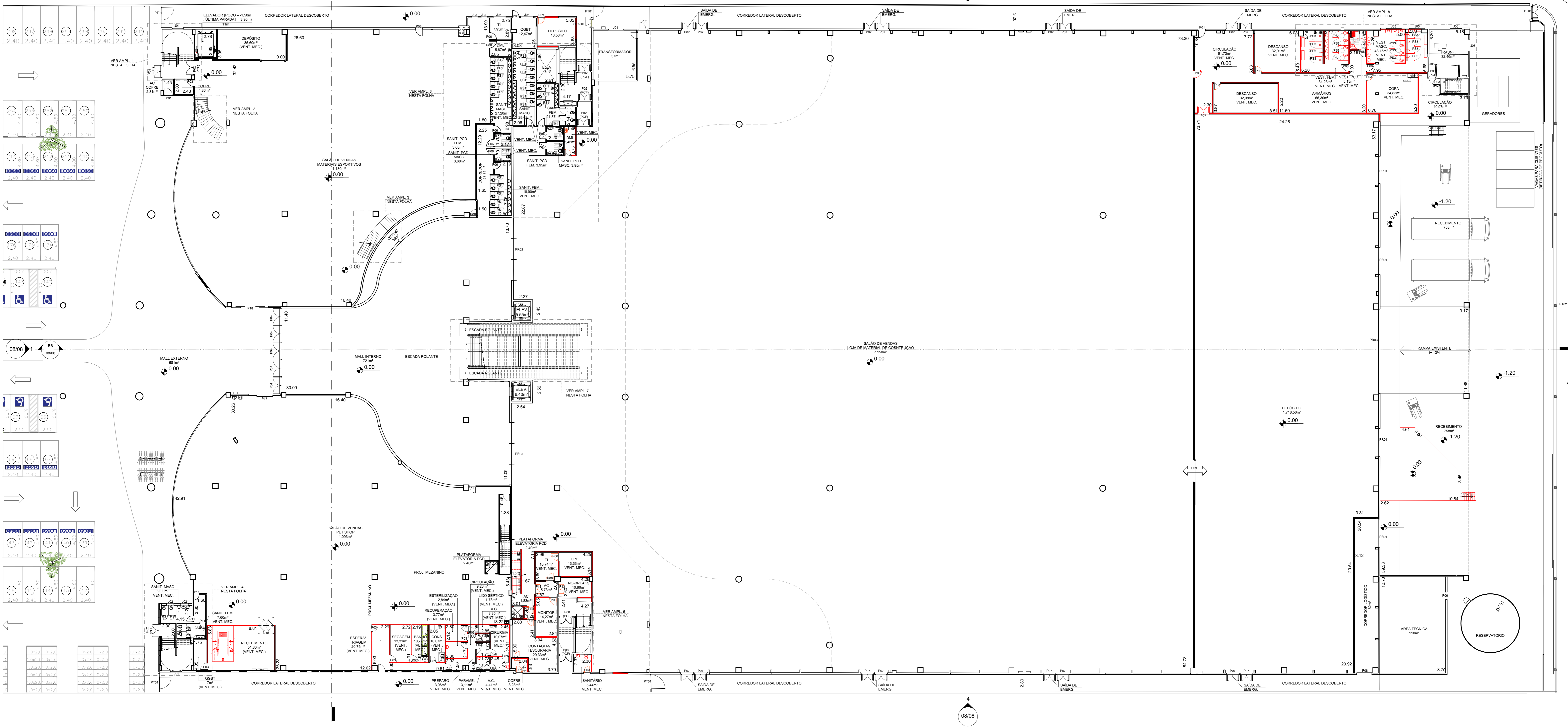

PLANTA DO TÉRREO - A CONSTRUIR
ESC.: 1:200

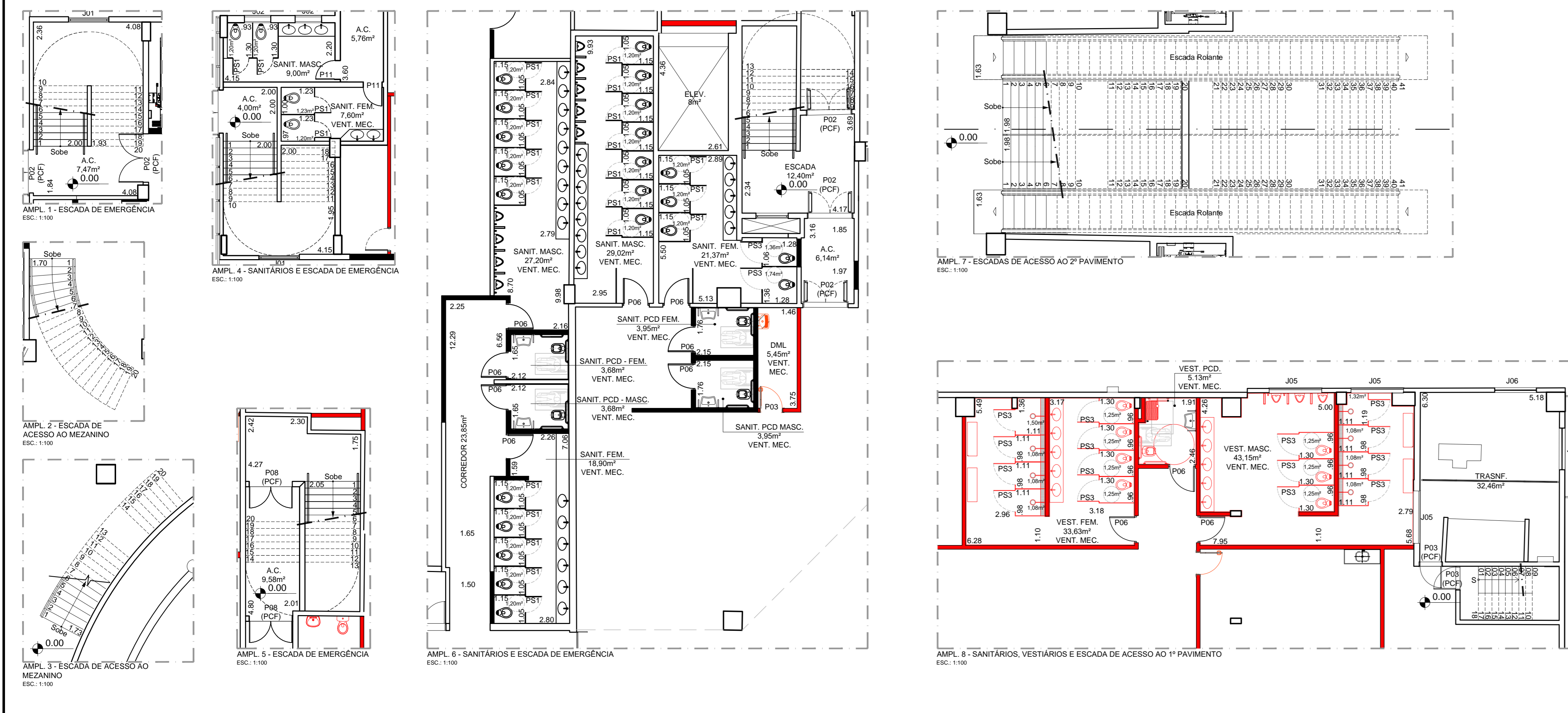

LEGENDA:

- À MANTER
- À DEMOLIR
- À CONSTRUIR
- APROVADO PELO PROCESSO 18.815/19-74

NOTAS:

- SERÃO INSTALADOS SISTEMAS DE EMERGÊNCIA E DE COMBATE A INCÊNDIO.
- A ESTABILIDADE E A SEGURANÇA DA EDIFICAÇÃO ESTARÃO DE ACORDO COM AS NORMAS TÉCNICAS OFICIAIS.
- HÁ REDE COLETORES DE ESGOTO E DE ÁGUAS PLUVIAIS NO LOCAL.
- HAVERÁ PREVISÃO DE ILUMINAÇÃO ARTIFICIAL E VENTILAÇÃO MECÂNICA PARA TODOS OS COMPARTIMENTOS QUE NÃO POSSUÍREM ILUMINAÇÃO E VENTILAÇÃO NATURAIS.
- REFORMA COM DECRESCIMO DE ÁREA CONSTRUIDA PARA FUTURA OPERAÇÃO DE UM CENTRO COMERCIAL, RESPEITANDO O INTERIO TÉCNICO DO T1 N° 820/018 E T1 ADJUNTAMENTO TO N° 820/019 - PROCESSO N° 55890/018-40.
- FOI APRESENTADO PROTOCOLO DE ANÁLISE DO PROJETO DE BOMBEIRO E SERÁ APRESENTADO PROJETO APROVADO NO PEDIDO DE LICENÇA PARA EDIFICAR.

PROJETO ARQUITETÔNICO FOLHA 03/08
PLANTA DO TÉRREO - A CONSTRUIR ESCALA INDICADA
OBRA : REFORMA COM DECRESCIMO DE ÁREA PARA FUTURA OPERAÇÃO DE UM CENTRO COMERCIAL
LOCAL : Av. Gen. Francisco Glicério, 200 e 206 - Campo Grande, Santos - SP
PROP. : ALVAMAR PARTICIPAÇÕES E GESTÃO DE BENS PRÓPRIOS LTDA.
CNPJ : 07.153.499/0001-16

Situação S/ Escala	Áreas
VER FOLHA 01/08	VER QUADRO FOLHA 01/08

Proprietário:
ALVAMAR PARTICIPAÇÕES E GESTÃO DE BENS PRÓPRIOS LTDA.
CNPJ: 07.153.499/0001-16

Autor do Projeto:
Emmanuel Góes Simões
Arquiteta e Urbanista
CAU - A81852-6

Responsável Técnico:
Emmanuel Góes Simões
Arquiteta e Urbanista
CAU - A81852-6

ACESSOS DE CARRIS E CAMINHÕES

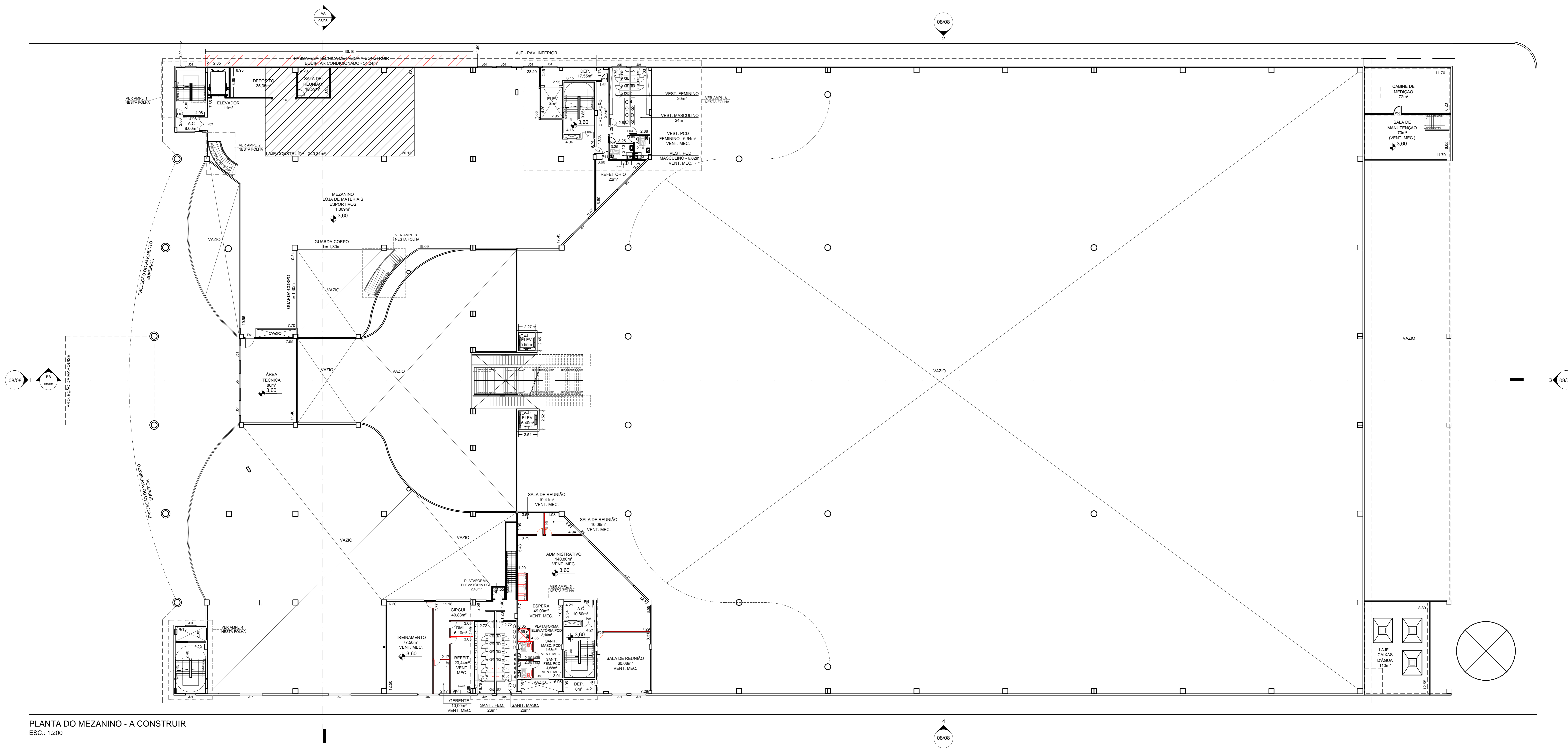

PLANTA DO MEZANINO - A CONSTRUIR
ESC.: 1:200

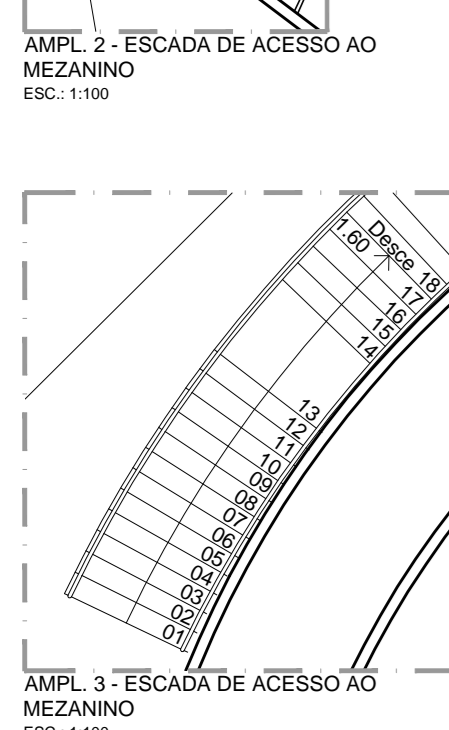
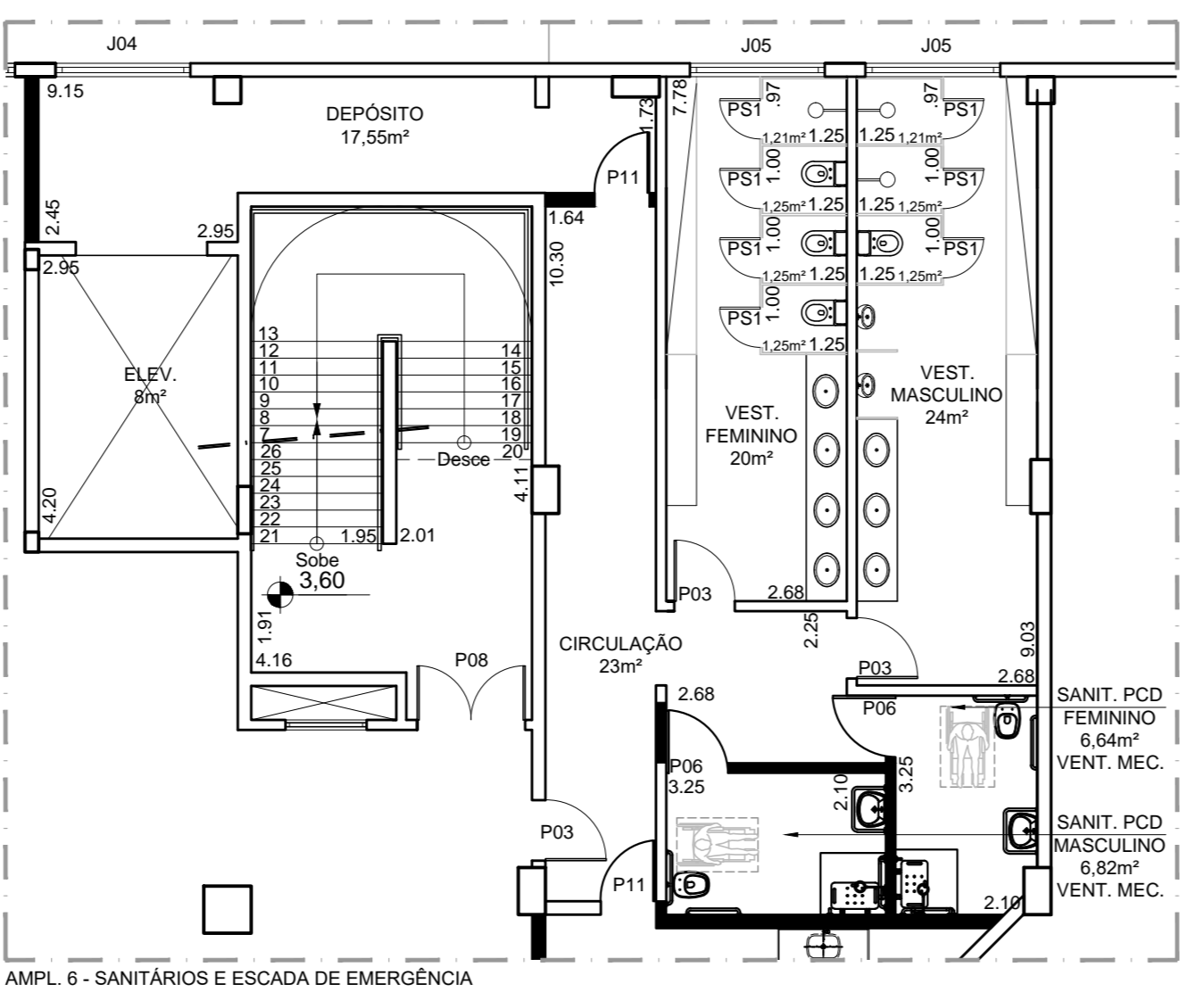
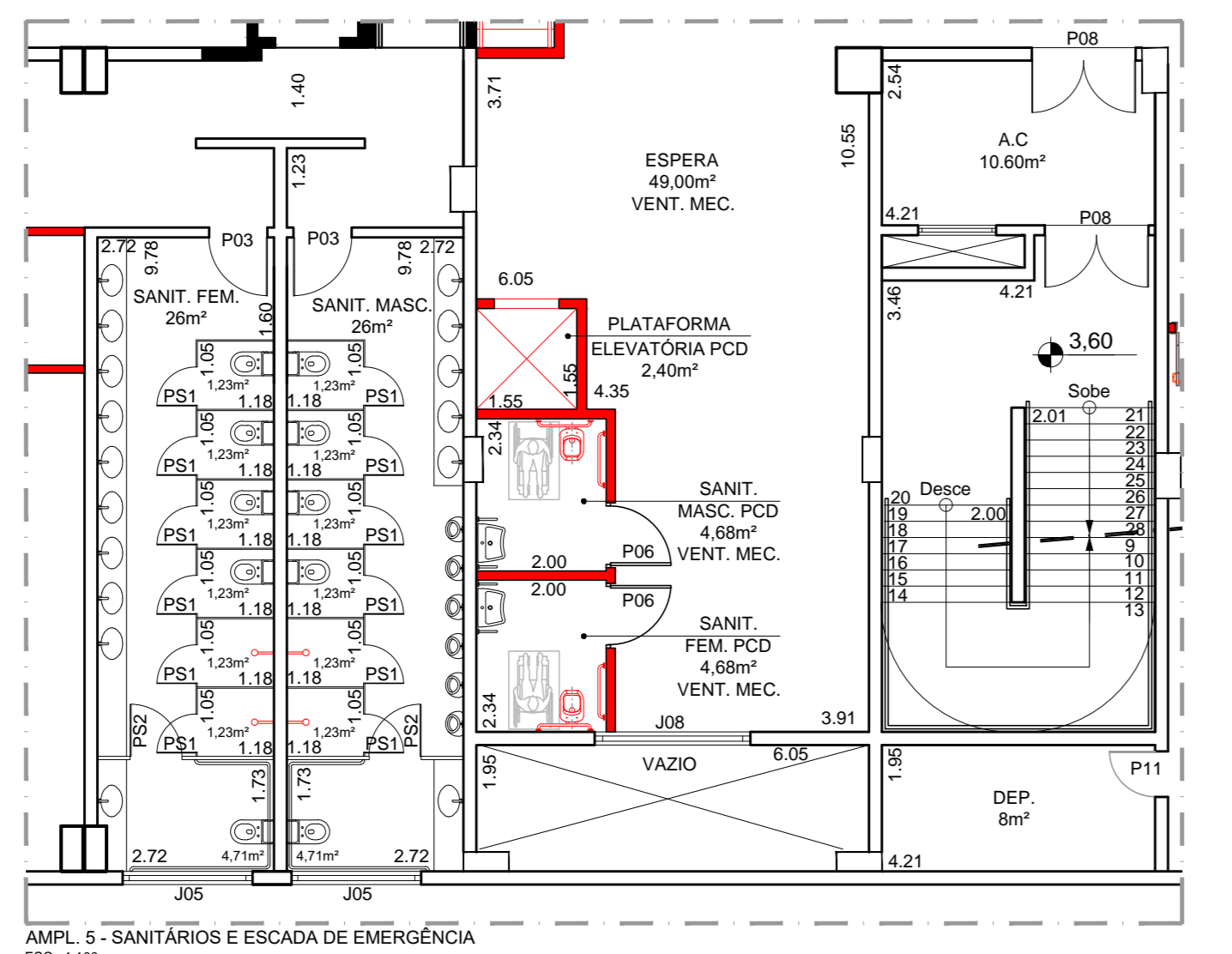
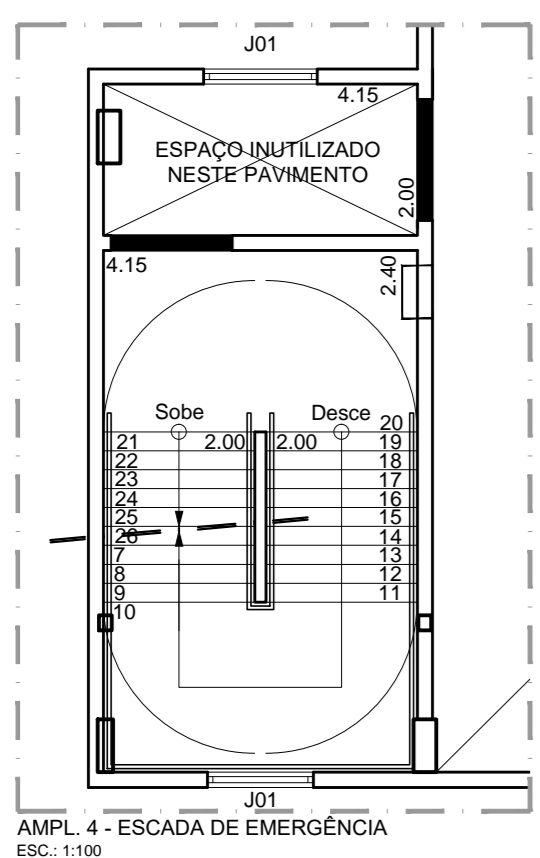
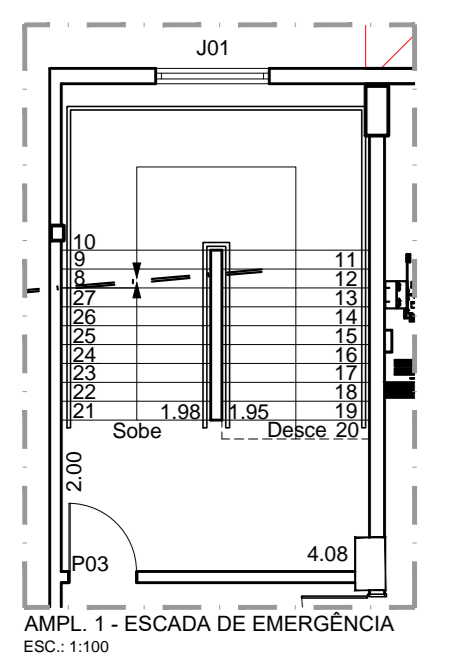

- LEGENDA:**
- À MANTER
 - À DEMOLIR
 - À CONSTRUIR
 - APROVADO PELO PROCESSO 18.815/19-74

- NOTAS:**
- SERÃO INSTALADOS SISTEMAS DE EMERGÊNCIA E DE COMBATE A INCÊNDIO.
 - A ESTABILIDADE E A SEGURANÇA DA EDIFICAÇÃO ESTARÃO DE ACORDO COM AS NORMAS TÉCNICAS OFICIAIS.
 - HÁ REDE COLETORA DE ESGOTO E DE ÁGUAS PLUVIAIS NO LOCAL.
 - HAVERÁ PREVISÃO DE ILUMINAÇÃO ARTIFICIAL E VENTILAÇÃO MECÂNICA PARA TODOS OS COMPARTIMENTOS QUE NÃO POSSUÍREM ILUMINAÇÃO E VENTILAÇÃO NATURAIS.
 - REFORMA COM DECRESCIMO DE ÁREA CONSTRUIDA PARA FUTURA OPERAÇÃO DE UM CENTRO COMERCIAL, RESPEITANDO O INTERIO TEÓRICO DO T.O. N.º 932018 E 11.º ADJ. T.O. N.º 9022019 - PROCESSO N.º 15900018-00.
 - FOI APRESENTADO PROTOCOLO DE ANÁLISE DO PROJETO DE BOMBEIRO E SERÁ APRESENTADO PROJETO APROVADO NO PEDIDO DE LICENÇA PARA EDIFICAR.

PROJETO ARQUITETÔNICO		FOLHA 04/08
PLANTA DO MEZANINO - A CONSTRUIR ESCALA INDICADA		
OBRA : REFORMA COM DECRESCIMO DE ÁREA PARA FUTURA OPERAÇÃO DE UM CENTRO COMERCIAL		
LOCAL : Av. Gen. Francisco Glicério, 200 e 206 - Campo Grande, Santos - SP		
PROP. : ALVAMAR PARTICIPAÇÕES E GESTÃO DE BENS PRÓPRIOS LTDA.		
CNPJ : 07.153.499/0001-16		
Situação S/ Escala	Áreas	
VER FOLHA 01/08	VER QUADRO FOLHA 01/08	
Autor do Projeto: Emanuela Góes Simões Arquiteta e Urbanista CAU - A81852-6		
Proprietário: ALVAMAR PARTICIPAÇÕES E GESTÃO DE BENS PRÓPRIOS LTDA. CNPJ: 07.153.499/0001-16		
Responsável Técnico: Emanuela Góes Simões Arquiteta e Urbanista CAU - A81852-6		

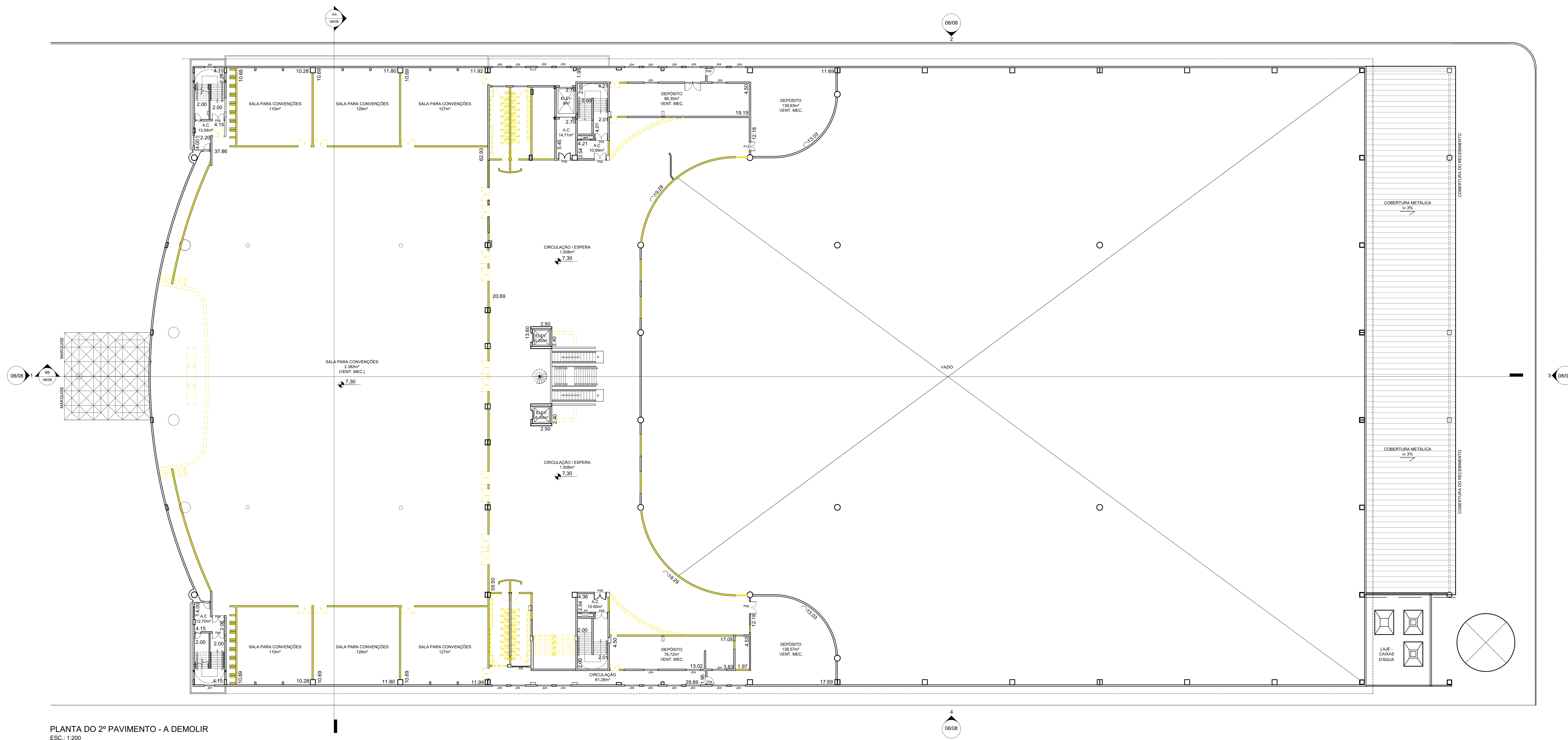

PLANTA DO 2º PAVIMENTO - A DEMOLIR
ESC.: 1:200

LEGENDA:

- À MANTER
- À DEMOLIR
- À CONSTRUIR

- NOTAS:**
- SERÃO INSTALADOS SISTEMAS DE EMERGÊNCIA E DE COMBATE A INCÊNDIO.
 - A ESTABILIDADE E A SEGURANÇA DA EDIFICAÇÃO ESTARÃO DE ACORDO COM AS NORMAS TÉCNICAS OFICIAIS.
 - HÁ REDE COLETORES DE ESGOTO E DE ÁGUAS PLUVIAIS NO LOCAL.
 - HAVERÁ PREVISÃO DE ILUMINAÇÃO ARTIFICIAL E VENTILAÇÃO MECÂNICA PARA TODOS OS COMPARTIMENTOS QUE NÃO POSSUÍREM ILUMINAÇÃO E VENTILAÇÃO NATURAIS.
 - REFORMA COM DECRÉSCIMO DE ÁREA CONSTRUIDA PARA FUTURA OPERAÇÃO DE UM CENTRO COMERCIAL, RESPEITANDO O INTERIO TEOR DO TC N° 83/2018 E 1º ADITAMENTO TC N° 002/2019 - PROCESSO N° 559002018-60.
 - FOI APRESENTADO PROTOCOLO DE ANÁLISE DO PROJETO DE BOMBEIRO E SERÁ APRESENTADO PROJETO APROVADO NO PEDIDO DE LICENÇA PARA EDIFICAR.

PROJETO ARQUITETÔNICO		FOLHA 05/08
PLANTA DO 2º PAVIMENTO - A DEMOLIR		1:200
OBRA : REFORMA COM DECRÉSCIMO DE ÁREA PARA FUTURA OPERAÇÃO DE UM CENTRO COMERCIAL		
LOCAL : Av. Gen. Francisco Glicério, 200 e 206 - Campo Grande, Santos - SP		
PROP. : ALVAMAR PARTICIPAÇÕES E GESTÃO DE BENS PRÓPRIOS LTDA.		
CNPJ : 07.153.499/0001-16		
Situação S/ Escala	Áreas	
VER FOLHA 01/08	VER QUADRO FOLHA 01/08	
Proprietário: ALVAMAR PARTICIPAÇÕES E GESTÃO DE BENS PRÓPRIOS LTDA. CNPJ: 07.153.499/0001-16		Autor do Projeto: Emanuela Góes Simões Arquiteta e Urbanista CAU - AB1852-6
		Responsável Técnico: Emanuela Góes Simões Arquiteta e Urbanista CAU - AB1852-6

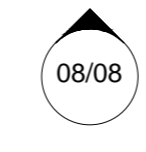
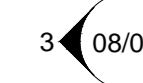
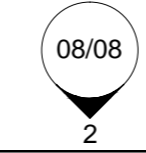
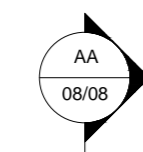

PLANTA DO 2º PAVIMENTO - A CONSTRUIR
ESC: 1/200

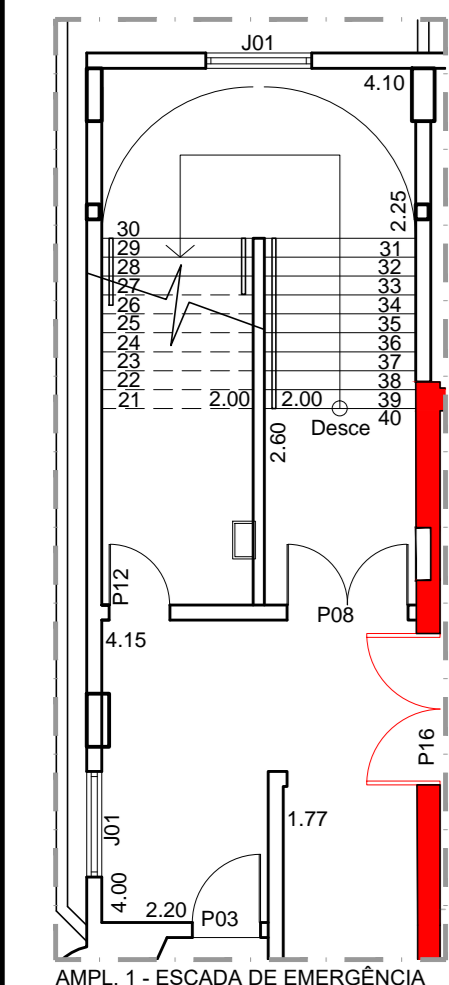
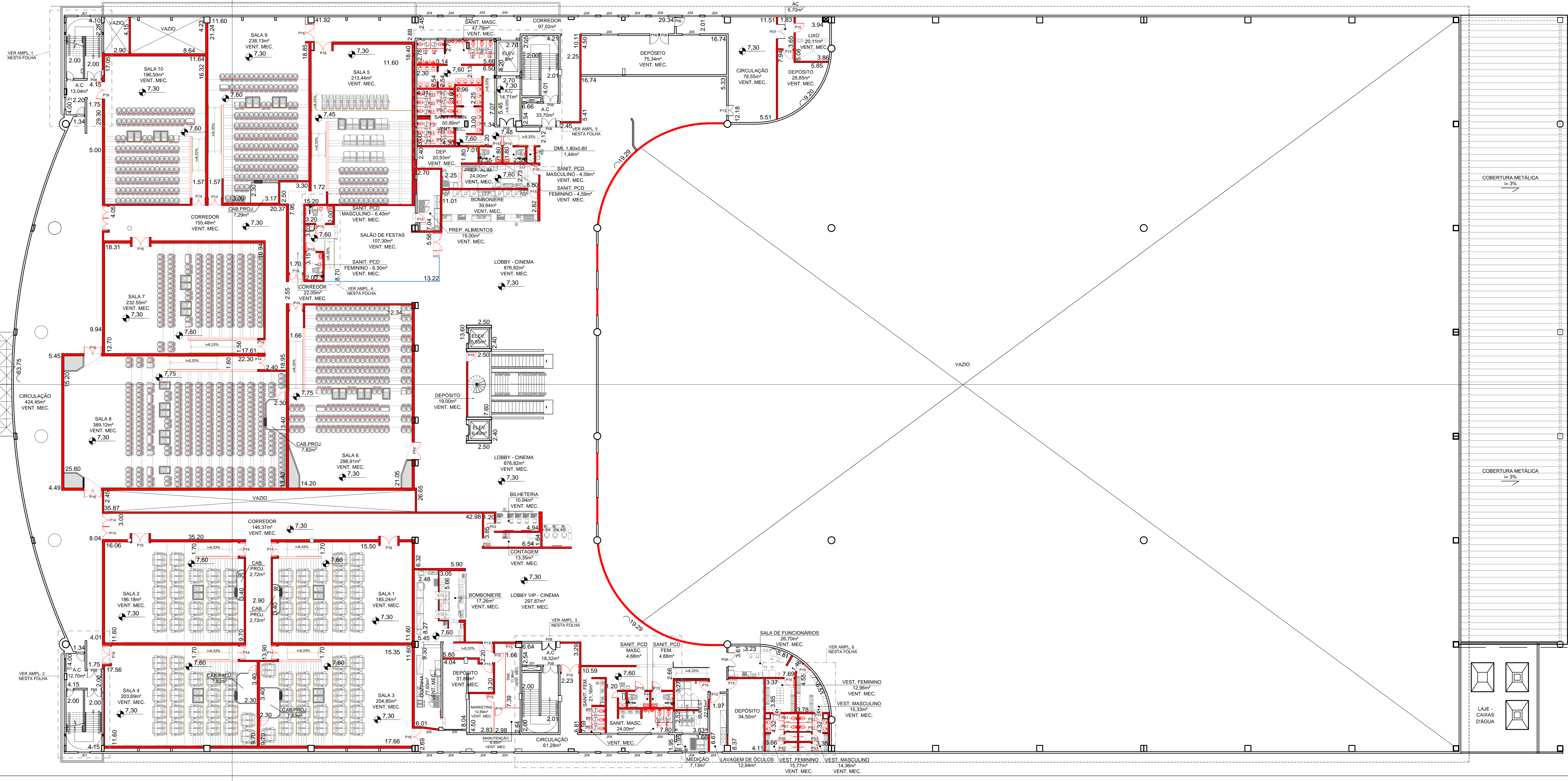

AMPL. 1 - ESCADA DE EMERGÊNCIA
ESC: 1/100

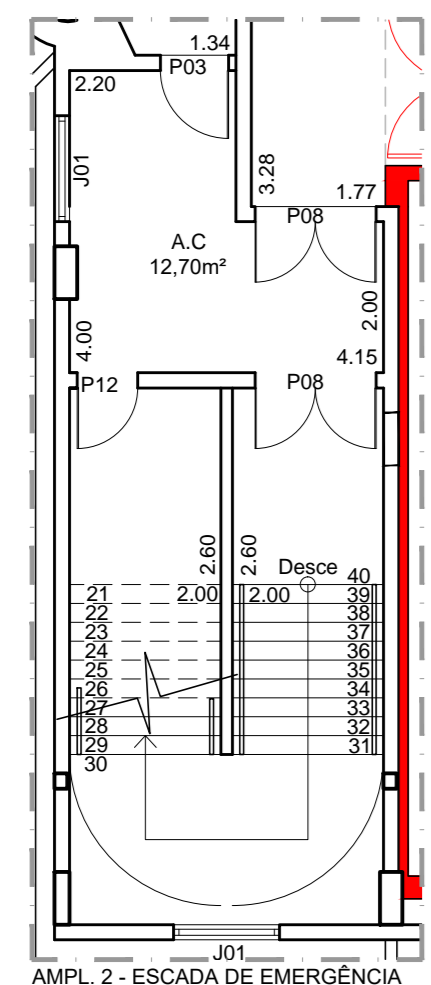

AMPL. 2 - ESCADA DE EMERGÊNCIA
ESC: 1/100

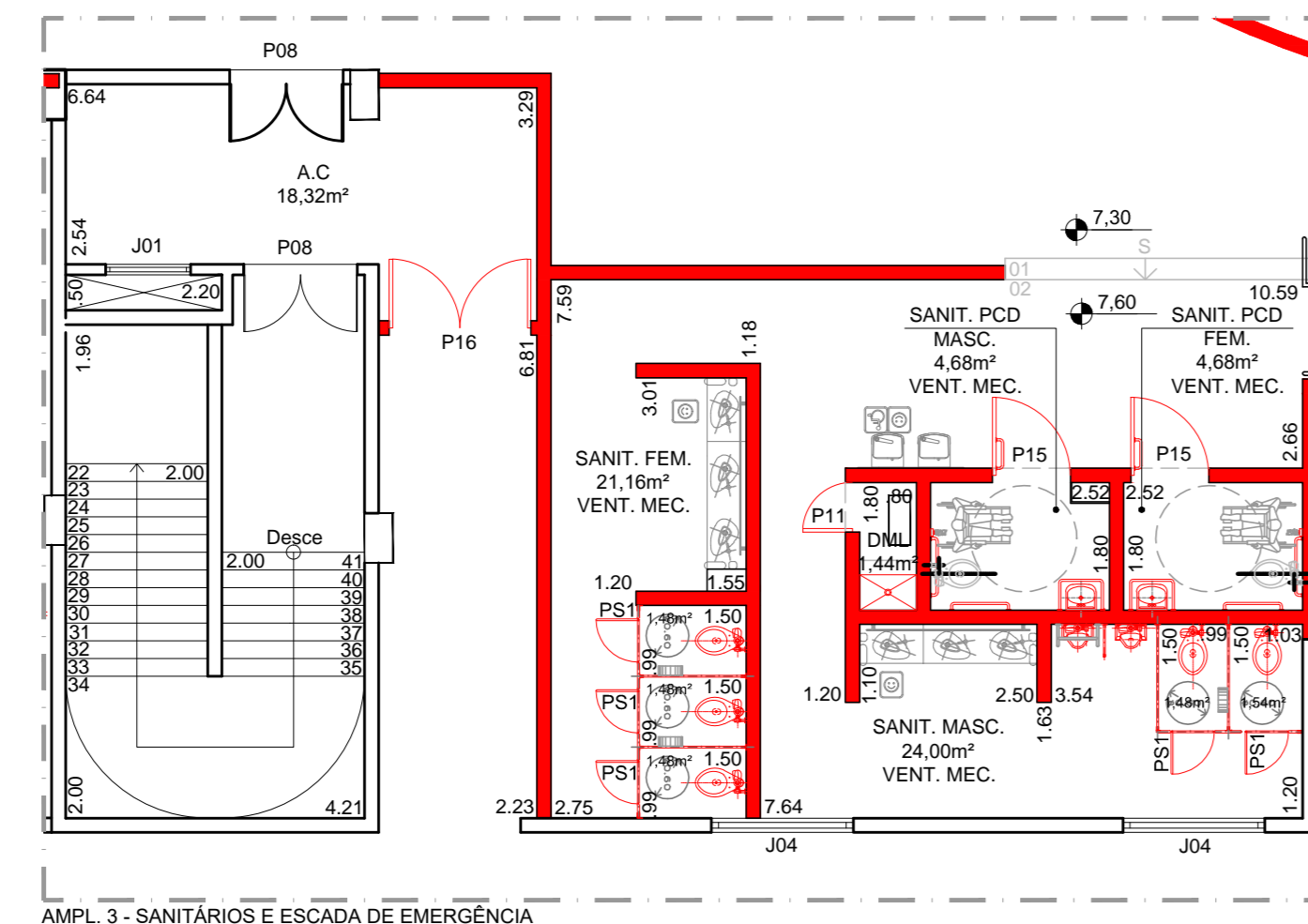

AMPL. 3 - SANITÁRIOS E ESCADA DE EMERGÊNCIA
ESC: 1/100

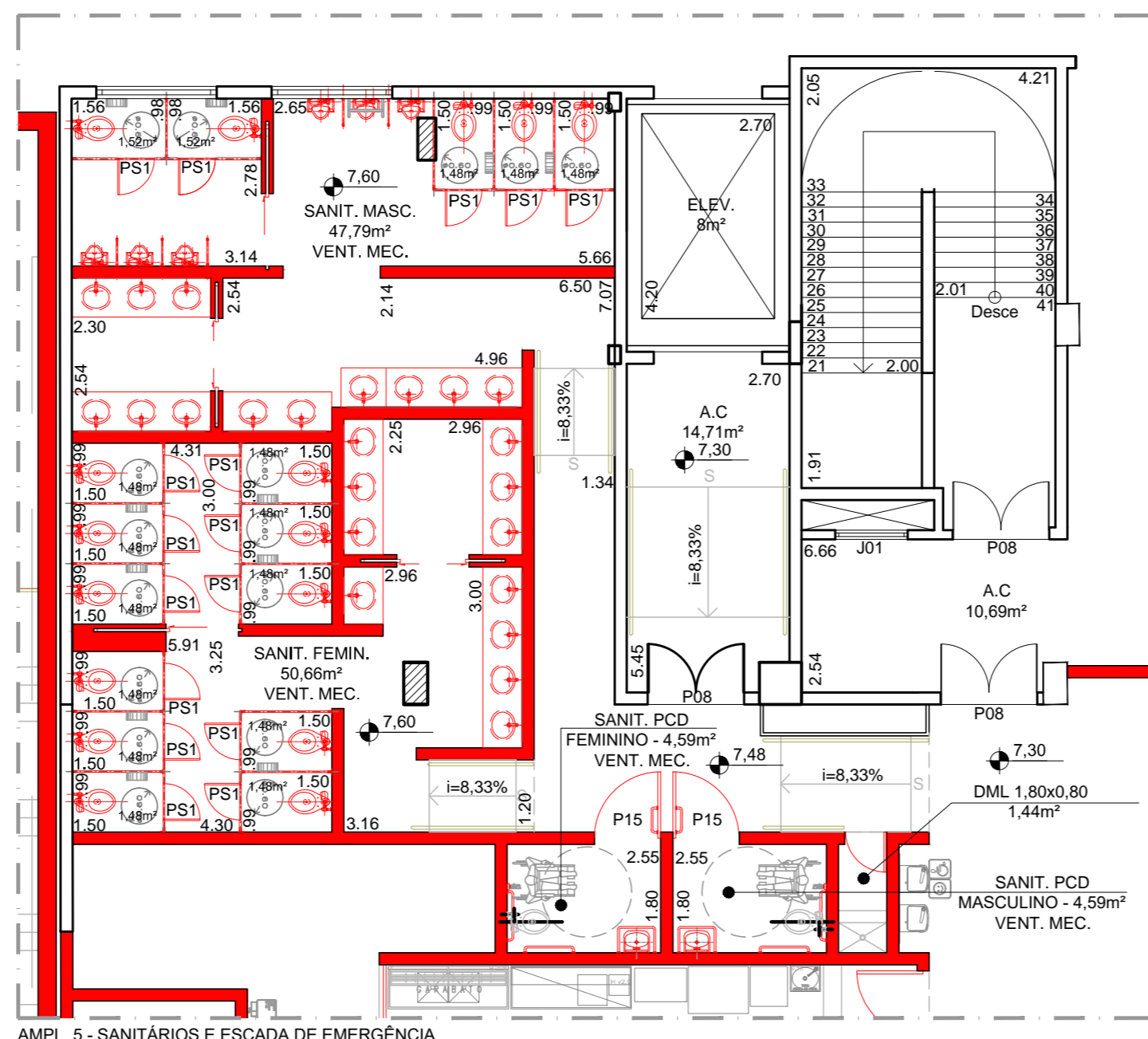

AMPL. 5 - SANITÁRIOS E ESCADA DE EMERGÊNCIA
ESC: 1/100

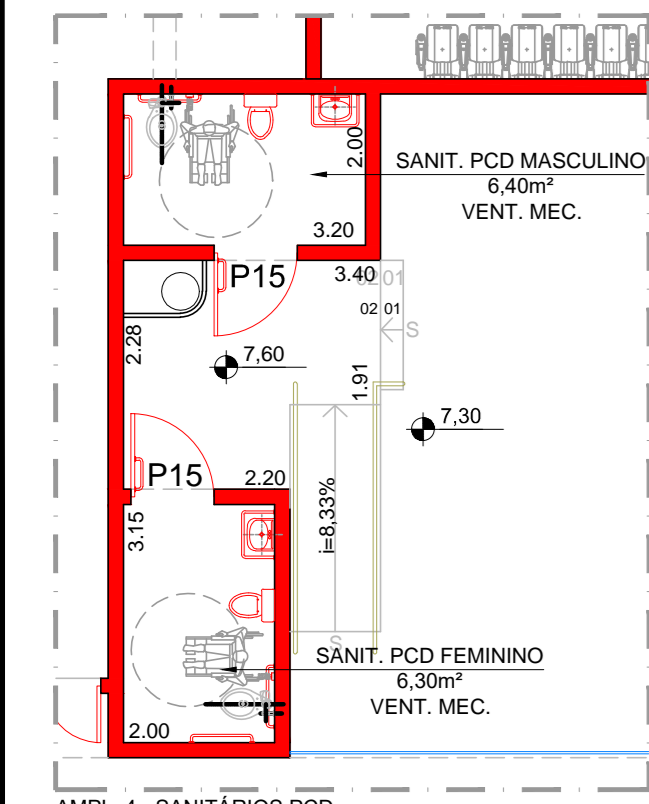

AMPL. 4 - SANITÁRIOS PCD
ESC: 1/100

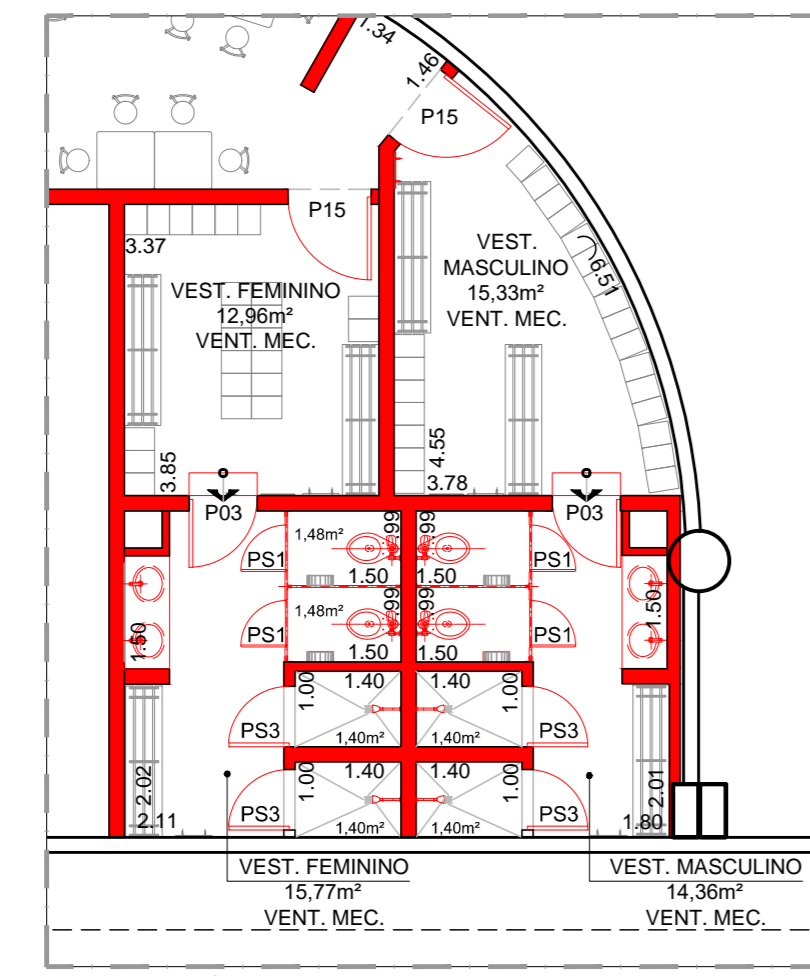

AMPL. 6 - VESTIÁRIOS
ESC: 1/100

LEGENDA:

	À MANTER
	À DEMOLIR
	À CONSTRUIR

- NOTAS:**
- SERÃO INSTALADOS SISTEMAS DE EMERGÊNCIA E DE COMBATE A INCÊNDIO.
 - A ESTABILIDADE E A SEGURANÇA DA EDIFICAÇÃO ESTARÃO DE ACORDO COM AS NORMAS TÉCNICAS OFICIAIS.
 - HÁ REDE COLETORA DE ESGOTO E DE ÁGUAS PLUVIAIS NO LOCAL.
 - HAVERÁ PREVISÃO DE ILUMINAÇÃO ARTIFICIAL E VENTILAÇÃO MECÂNICA PARA TODOS OS COMPARTIMENTOS QUE NÃO POSSUIREM ILUMINAÇÃO E VENTILAÇÃO NATURAIS.
 - REFORMA COM DECRÉSCIMO DE ÁREA CONSTRUÍDA PARA FUTURA OPERAÇÃO DE UM CENTRO COMERCIAL, RESPEITANDO O INTERIO TEOR DO TC N° 83/2018 E 1º ADITAMENTO TC N° 002/2019 - PROCESSO N° 59002/2018-0.
 - FOI APRESENTADO PROTOCOLO DE ANÁLISE DO PROJETO DE BOMBEIRO E SERÁ APRESENTADO PROJETO APROVADO NO PEDIDO DE LICENÇA PARA EDIFICAR.

PROJETO ARQUITETÔNICO FOLHA 06/08

PLANTA DO 2º PAVIMENTO - A CONSTRUIR ESCALA INDICADA

OBRA : REFORMA COM DECRÉSCIMO DE ÁREA PARA FUTURA OPERAÇÃO DE UM CENTRO COMERCIAL

LOCAL : Av. Gen. Francisco Glicério, 200 e 206 - Campo Grande, Santos - SP

PROP. : ALVAMAR PARTICIPAÇÕES E GESTÃO DE BENS PRÓPRIOS LTDA.

CNPJ : 07.153.499/0001-16

Situação S/ Escala	Áreas
VER FOLHA 01/08	VER QUADRO FOLHA 01/08

Proprietário:
ALVAMAR PARTICIPAÇÕES E GESTÃO DE BENS PRÓPRIOS LTDA.
CNPJ: 07.153.499/0001-16

Autor do Projeto:
Emanuela Góes Simões
Arquiteta e Urbanista
CAU - AB1852-6

Responsável Técnico:
Emanuela Góes Simões
Arquiteta e Urbanista
CAU - AB1852-6

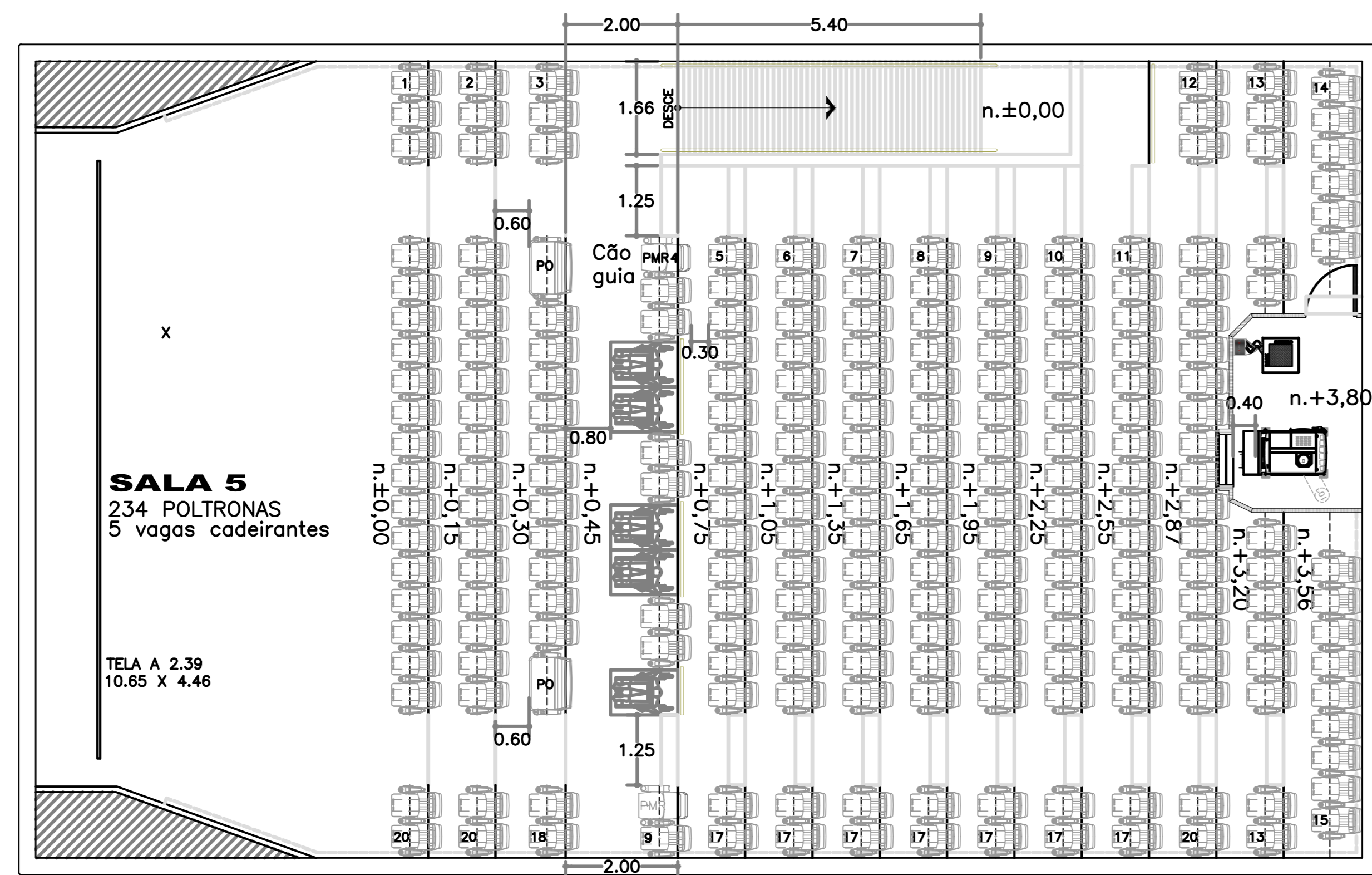

PLANTA: SALA TRADICIONAL
ESC.: 1/75

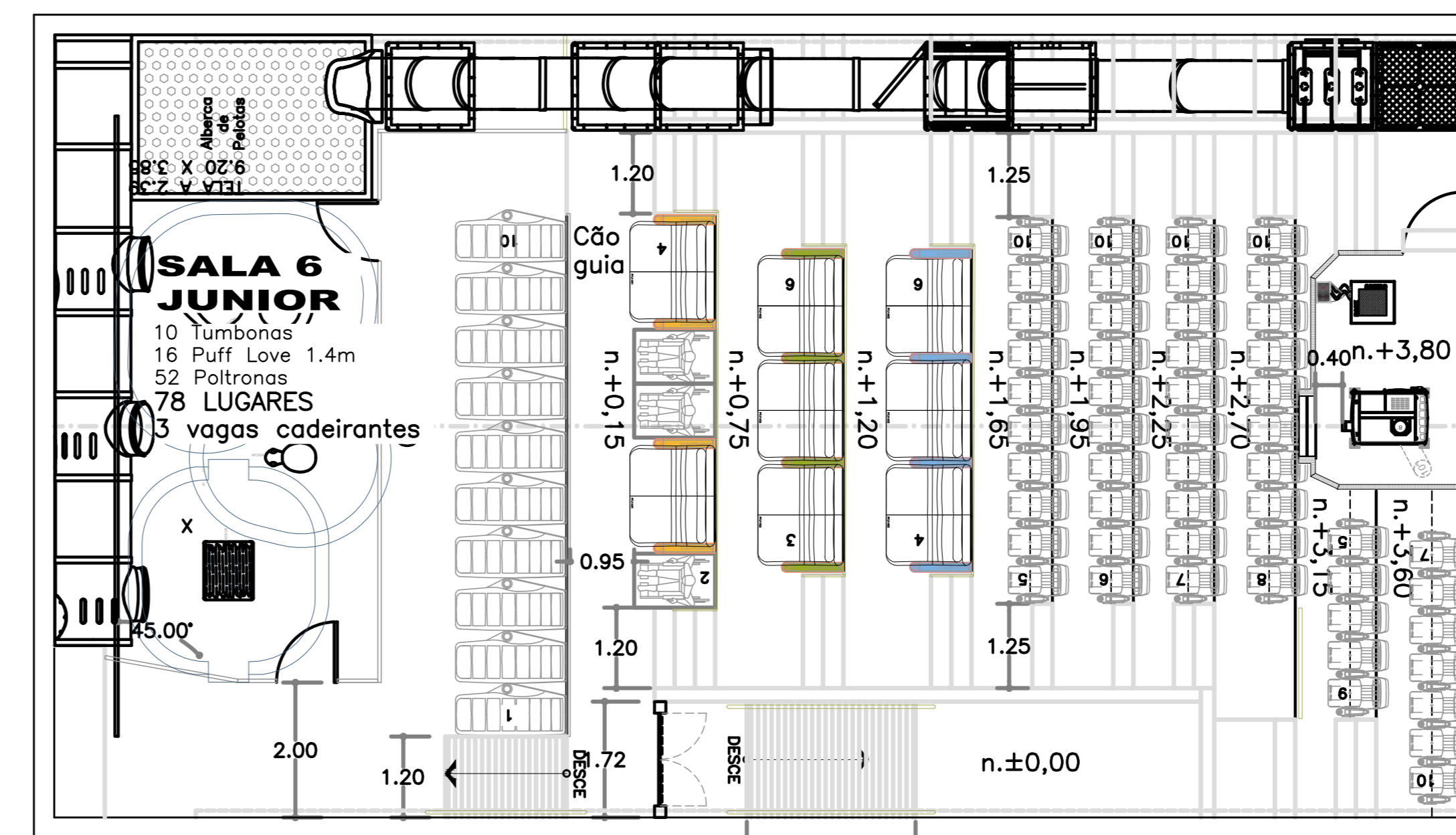

PLANTA: JUNIOR
ESC.: 1/75

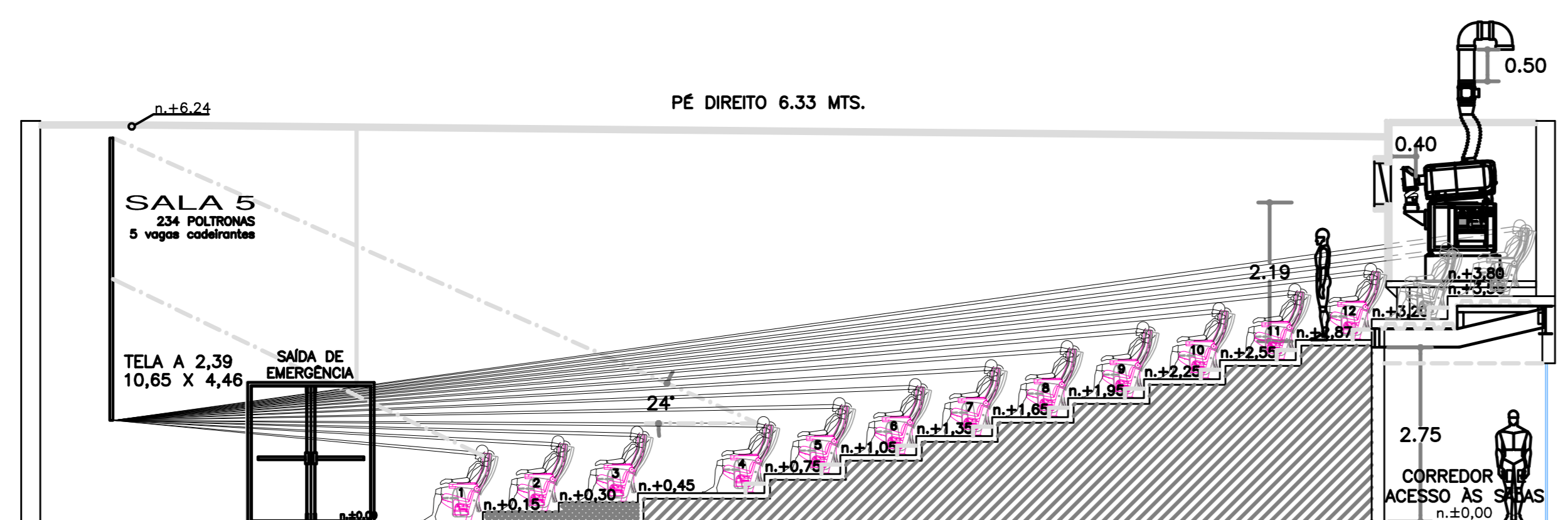

CORTE: SALA TRADICIONAL
ESC.: 1/75

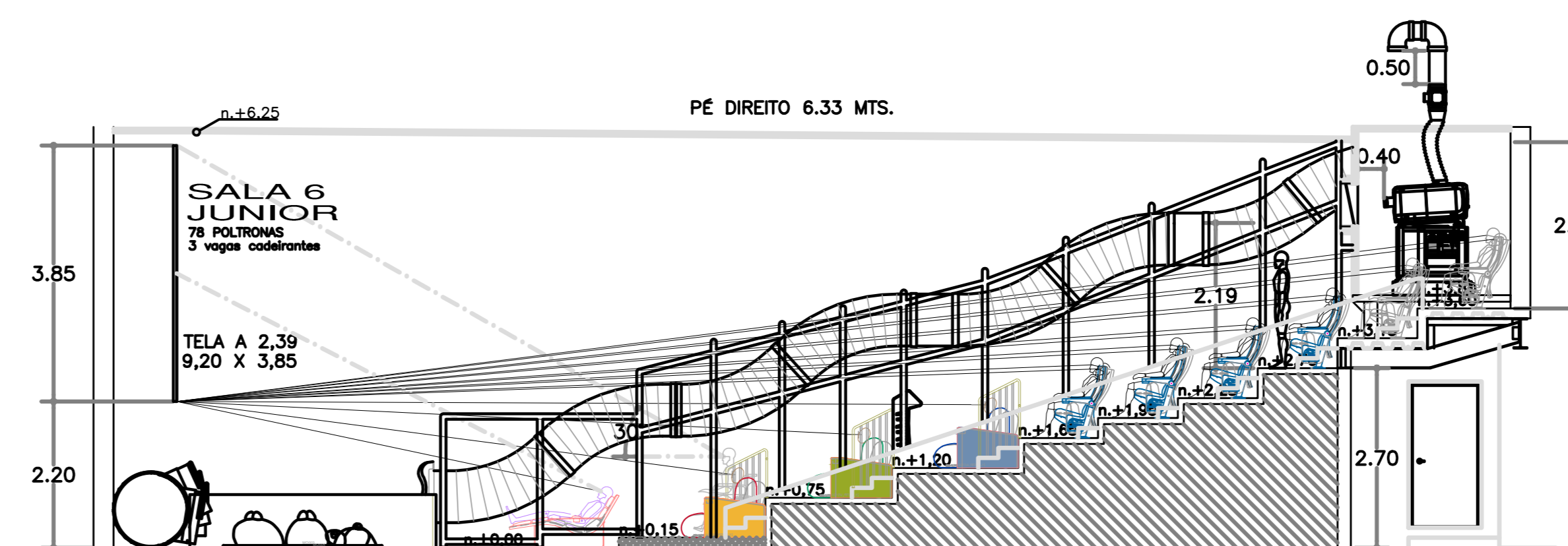

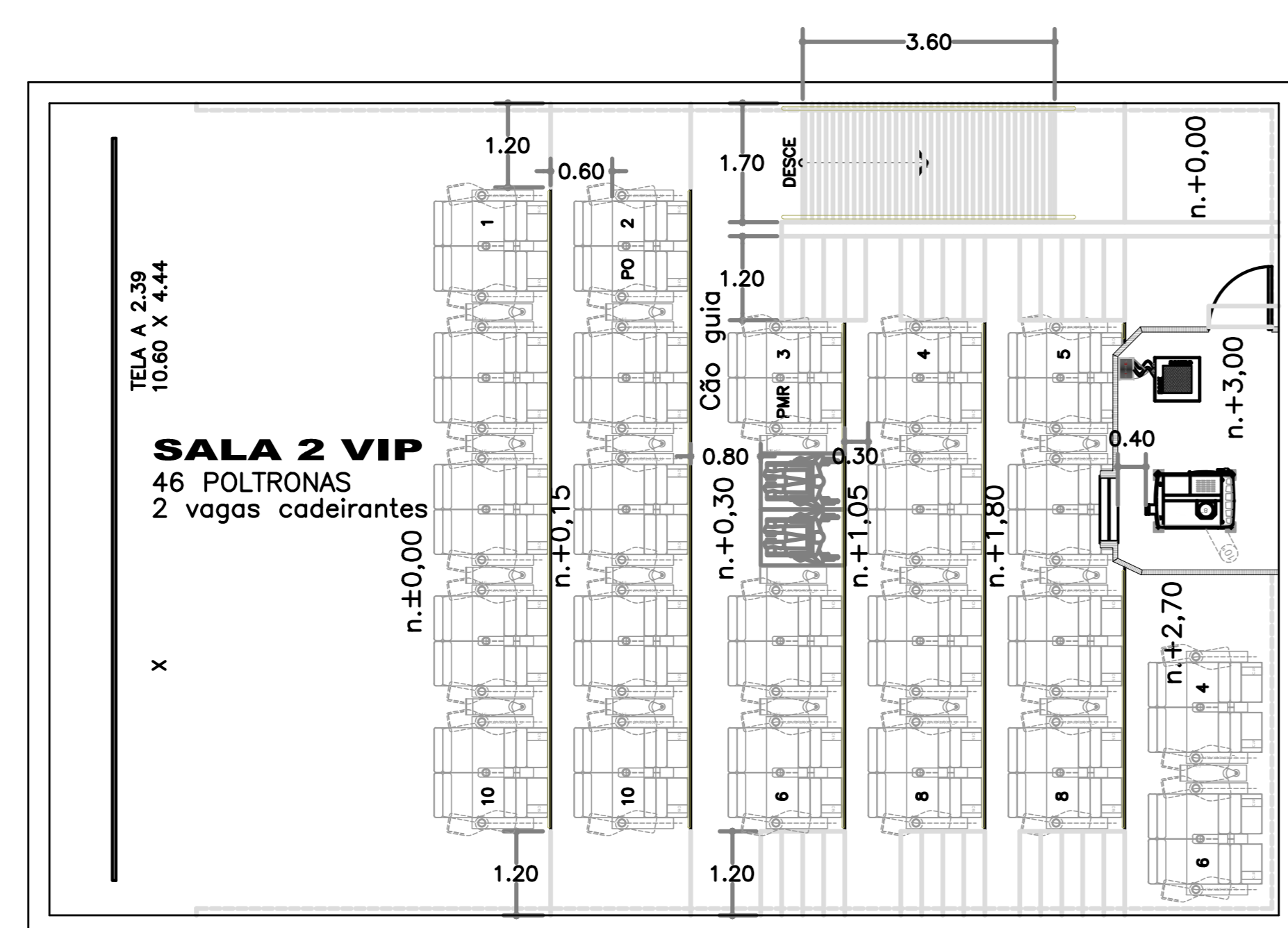

CORTE: SALA JUNIOR
ESC.: 1/75



PLANTA: SALA VIP
ESC.: 1/75

LEGENDA

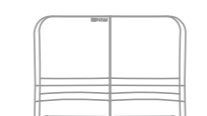
-  POLTRONA VIP
-  POLTRONA OBESO
-  POLTRONA TRADICIONAL
-  ESPAÇO DESTINADO À PCD
-  PUFF DUPLO
-  POLTRONA ESPREGUIÇADEIRA

- NOTAS:
- SERÃO INSTALADOS SISTEMAS DE EMERGÊNCIA E DE COMBATE A INCÊNDIO.
 - A ESTABILIDADE E A SEGURANÇA DA EDIFICAÇÃO ESTARÃO DE ACORDO COM AS NORMAS TÉCNICAS OFICIAIS.
 - HÁ REDE COLETORA DE ESGOTO E DE ÁGUAS PLUVIAIS NO LOCAL.
 - HAVERÁ PREVISÃO DE ILUMINAÇÃO ARTIFICIAL E VENTILAÇÃO MECÂNICA PARA TODOS OS COMPARTIMENTOS QUE NÃO POSSUIREM ILUMINAÇÃO E VENTILAÇÃO NATURAIS.
 - REFORMA COM DEGRÉSCIMO DE ÁREA CONSTRUÍDA PARA FUTURA OPERAÇÃO DE UM CENTRO COMERCIAL, RESPEITANDO O INTERIO TEOR DO TC N.º 8320/18 E 1.º ADITAMENTO TC N.º 1002019 - PROCESSO N.º 559002018-60
 - FOI APRESENTADO PROTOCOLO DE ANÁLISE DO PROJETO DE BOMBEIRO E SERÁ APRESENTADO PROJETO APROVADO NO PEDIDO DE LICENÇA PARA EDIFICAR.

PROJETO ARQUITETÔNICO

DETALHE SALAS DE CINEMA 1/75 FOLHA 07/08
 OBRA: REFORMA COM DEGRÉSCIMO DE ÁREA PARA FUTURA OPERAÇÃO DE UM CENTRO COMERCIAL
 LOCAL: Av. Gen. Francisco Glicério, 200 e 206 - Campo Grande, Santos - SP
 PROP.: ALVAMAR PARTICIPAÇÕES E GESTÃO DE BENS PRÓPRIOS LTDA.
 CNPJ: 07.153.499/0001-16

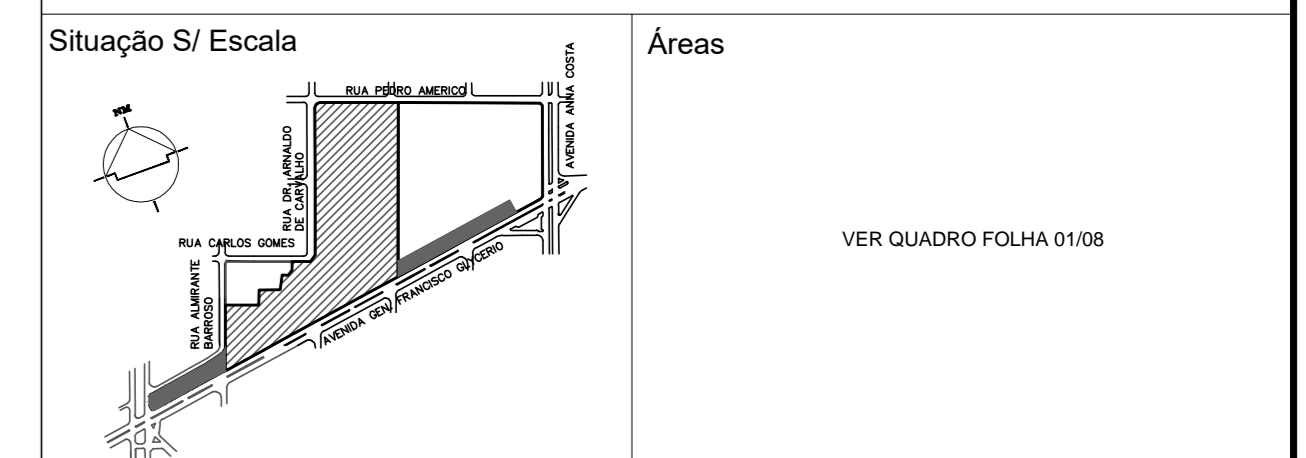

Proprietário: ALVAMAR PARTICIPAÇÕES E GESTÃO DE BENS PRÓPRIOS LTDA.
 CNPJ: 07.153.499/0001-16
 Autor do Projeto: Emanuel Góes Simões
 Arquiteta e Urbanista CAU - AB1852-6
 Responsável Técnico: Emanuel Góes Simões
 Arquiteta e Urbanista CAU - AB1852-6

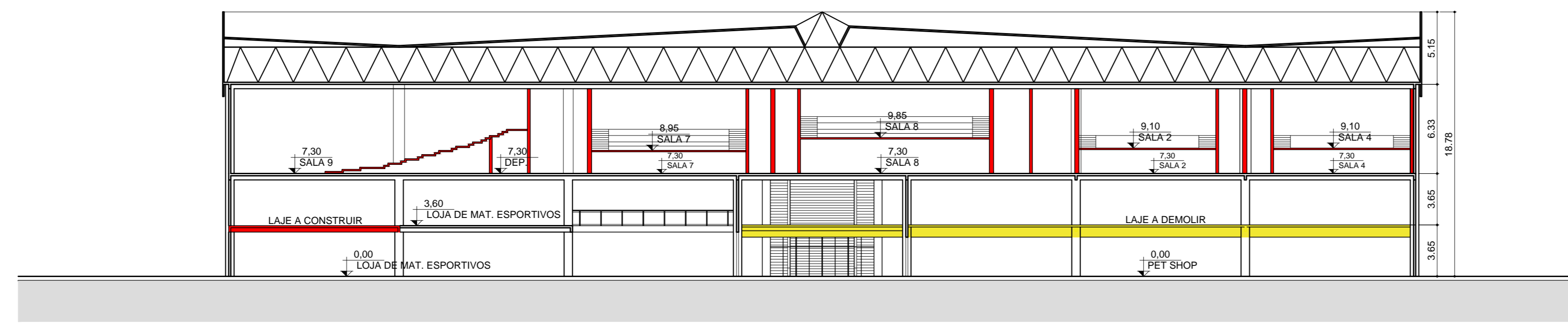

CORTE AA
ESC: 1/250

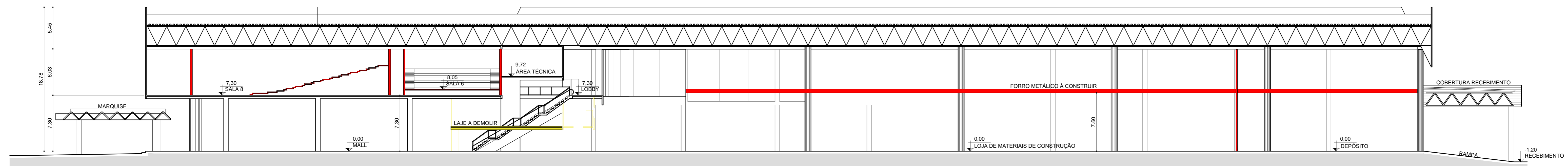

CORTE BB
ESC: 1/250

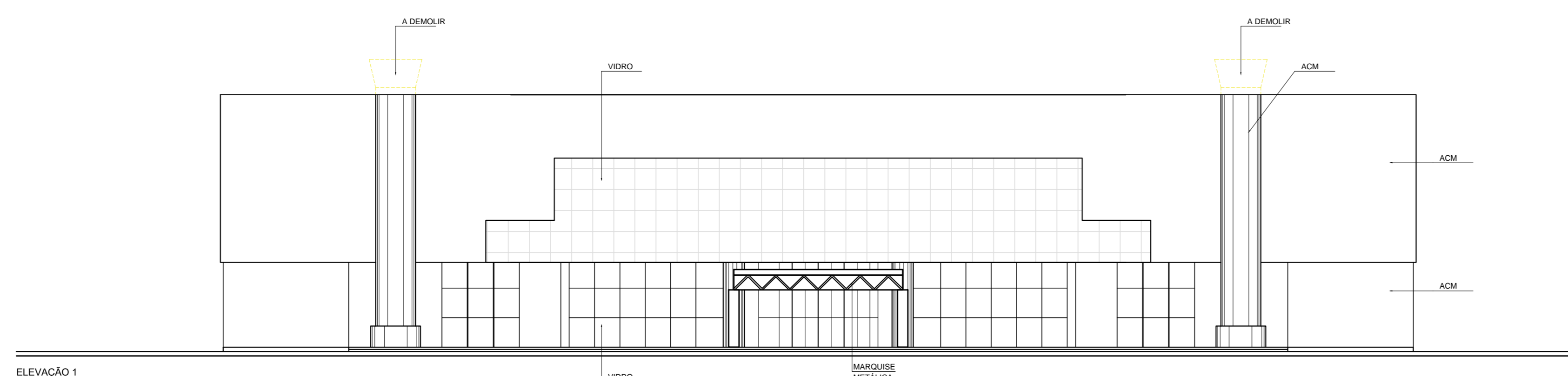

ELEVACÃO 1
ESC: 1/250

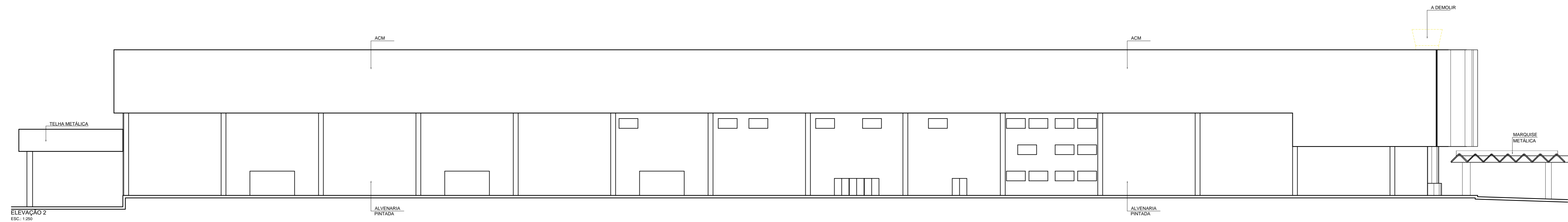

ELEVACÃO 2
ESC: 1/250

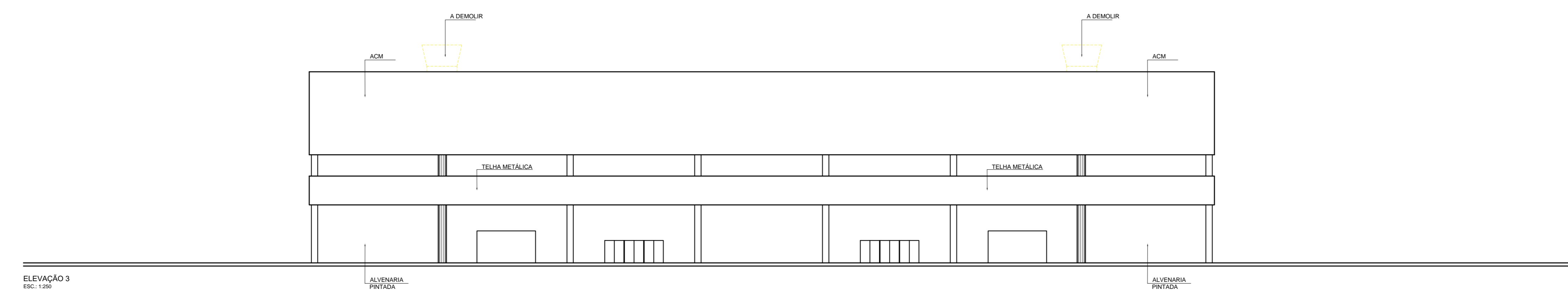

ELEVACÃO 3
ESC: 1/250

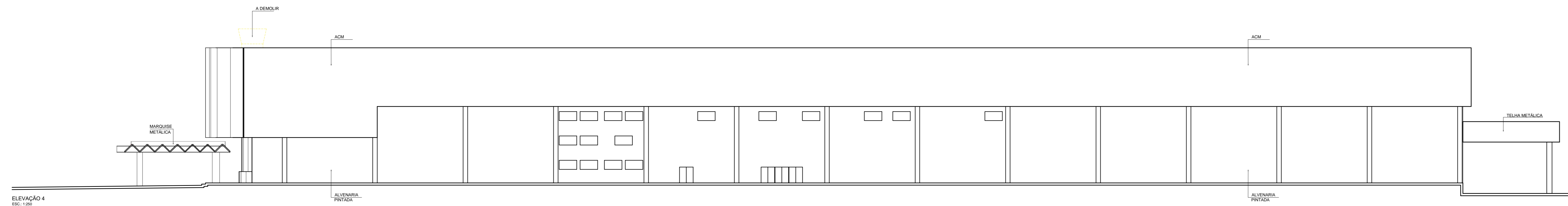

ELEVACÃO 4
ESC: 1/250

- LEGENDA:**
- À MANTER
 - À DEMOLIR
 - À CONSTRUIR

- NOTAS:**
- SERÃO INSTALADOS SISTEMAS DE EMERGÊNCIA E DE COMBATE A INCÊNDIO.
 - A ESTABILIDADE E A SEGURANÇA DA EDIFICAÇÃO ESTARÃO DE ACORDO COM AS NORMAS TÉCNICAS OFICIAIS.
 - HÁ REDE COLETORA DE ESGOTO E DE ÁGUAS PLUVIAIS NO LOCAL.
 - HAVERÁ PREVISÃO DE ILUMINAÇÃO ARTIFICIAL E VENTILAÇÃO MECÂNICA PARA TODOS OS COMPARTIMENTOS QUE NÃO POSSUIREM ILUMINAÇÃO E VENTILAÇÃO NATURAIS.
 - REFORMA COM DEGRÉSCIMO DE ÁREA CONSTRUÍDA PARA FUTURA OPERAÇÃO DE UM CENTRO COMERCIAL, RESPEITANDO O INTERIO TEOR DO TC N.º 8320/18 E 1.º ADITAMENTO TC N.º 1002/2019 - PROCESSO N.º 589052018.60
 - FOI APRESENTADO PROTOCOLO DE ANÁLISE DO PROJETO DE BOMBEIRO E SERÁ APRESENTADO PROJETO APROVADO NO PEDIDO DE LICENÇA PARA EDIFICAR.

PROJETO ARQUITETÔNICO		FOLHA 08/08
CORTES E ELEVACÕES		1/250
OBRA : REFORMA COM DEGRÉSCIMO DE ÁREA PARA FUTURA OPERAÇÃO DE UM CENTRO COMERCIAL		
LOCAL : Av. Gen. Francisco Glicério, 200 e 206 - Campo Grande, Santos - SP		
PROP. : ALVAMAR PARTICIPAÇÕES E GESTÃO DE BENS PRÓPRIOS LTDA.		
CNPJ : 07.153.499/0001-16		
Situação S/ Escala	Áreas	
VER FOLHA 01/08	VER QUADRO FOLHA 01/08	
Proprietário: ALVAMAR PARTICIPAÇÕES E GESTÃO DE BENS PRÓPRIOS LTDA. CNPJ: 07.153.499/0001-16		Autor do Projeto: Emanuela Góes Simões Arquiteta e Urbanista CAU - AB1852-6
		Responsável Técnico: Emanuela Góes Simões Arquiteta e Urbanista CAU - AB1852-6