

ÁREA DESAPROPRIADA [USO PÚBLICO]

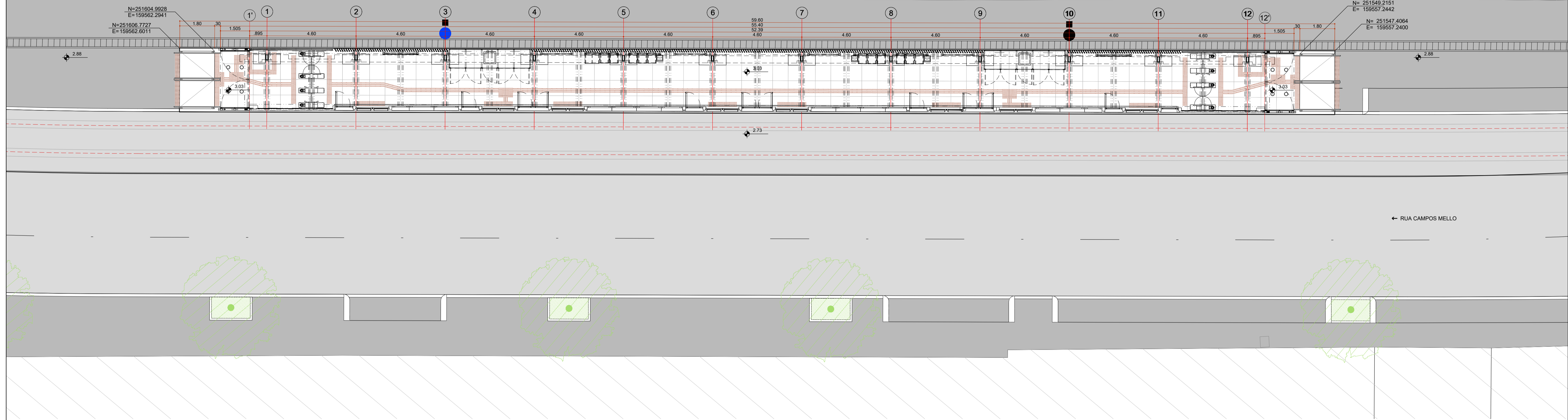

PLANTA
ESC. 1:100

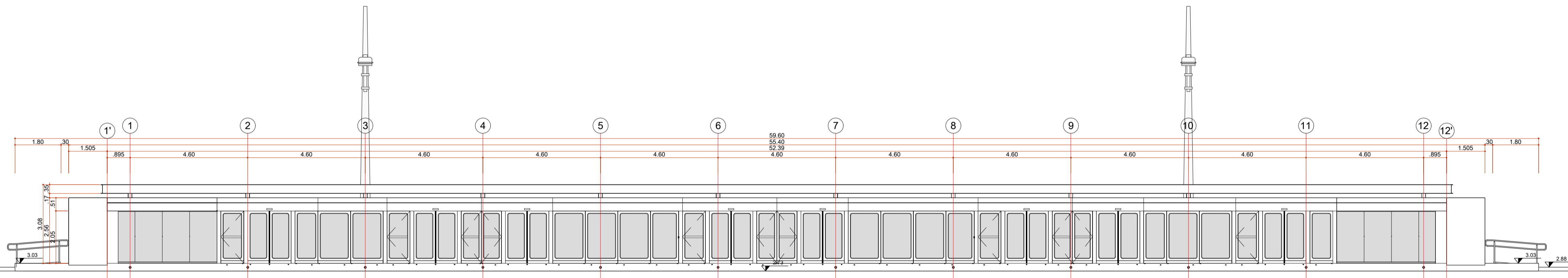

ELEVAÇÃO FRONTAL
ESC. 1:100

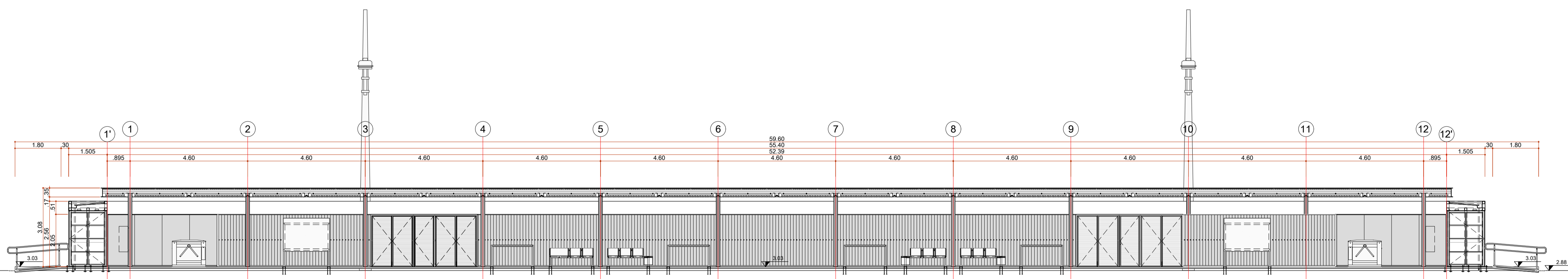

SEÇÃO LONGITUDINAL TIPO
ESC. 1:100

Nº FICHA: 255
 9
 8
 7
 6
 5
 4
 3
 2
 1

1	ATENDIMENTO AOS COMENTÁRIOS E COMPATIBILIZAÇÕES	14/05/2018							
0	EMISSÃO INICIAL	23/04/2018							
Nº	Descrição	Emissão	Verificação	Aprovação	Código	Objeto	Documentos de referência		
	Revisões								

Consórcio Projetos SIM RMBS

Desenhista: by arquitetos
 Projetista: Mariana Vilgas
 Coord. Técnica: José Roberto Baptista
 Aprovação: Patrícia de Amorim Hidalgo
 Resp. Técnico: Ettore José Bottura

CREA: 060052143-0
 CAU: 137039-1
 CREA: 060044022-7

CONTRATO: 0062017
DIS: CTR0255012

EMTU
EMPRESA METROPOLITANA DE TRANSPORTES URBANOS DE SÃO PAULO S.A.

PROJETO EXECUTIVO SIM RMBS TRECHO CONS. NÉBIAS - VALONGO
 PROJETO EXECUTIVO DE ARQUITETURA - ESTAÇÃO UNIVERSIDADES I - UNIFESP
 TRECHO CONSELHEIRO NÉBIAS - VALONGO

DATA: 14/05/2018
 LOCAL: IND.
 DE-2.10.02.01/6B2-104
 REV: 1