

1 PLANTA DE FORRO - TÉRREO
1:50

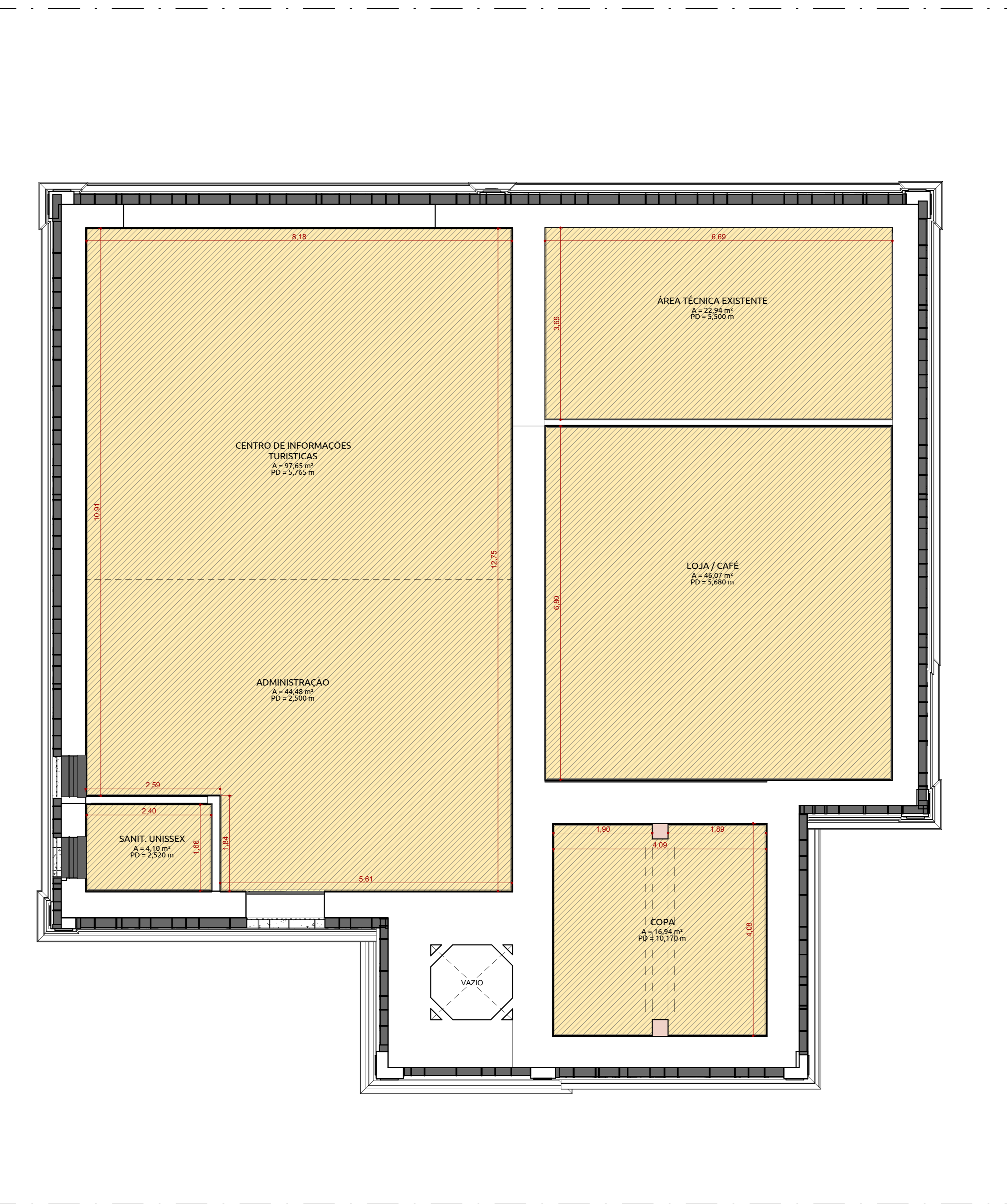

2 PLANTA DE FORRO - MEZANINO
1:50

LEGENDA DE PISO:

| | |
|--|---|
| | P1 - PISO EM CONCRETO USINADO, DESEMPENADO/POILDO COM JUNTAS SERRADAS A MÁQUINA (VERIFICAR ESPECIFICAÇÕES NOS PROJETOS DE PISOS E PAVIMENTAÇÃO) |
| | P2 - PORCELANATO MURNARI CIMENTO AC. 60X90CM. REF.: ELIANE OU EQUIVALENTE. REJUNTE QUARTZOLIT. COR CZ PLATINA. ESP.: 1MM |
| | P3 - PISO FULGÊ GRANIL PLATINA 40X10X2,5CM. REF.: BRASTON |
| | P4 - CONTRAPISO DE CONCRETO |
| | P5 - PISO VINÍLICO CLICADO ARAUCARIA 3MM NOTOC. LINHA 5001 - REF.: MADEL |

LEGENDA DE SOLEIRA:

| | |
|--|---|
| | S1 - GRANITO CINZA ANDORINHA OU EQUIVALENTE |
|--|---|

LEGENDA DE FORRO:

| | |
|--|--|
| | T1 - FORRO DE GESSO C/ PINTURA LÁTEX ACRÍLICA - COR: BRANCO |
| | T2 - FORRO DE GESSO RESISTENTE À UMIDADE C/ PINTURA LÁTEX ACRÍLICA - COR: BRANCO |

LEGENDA DE INDICAÇÕES

| | | | | |
|--|------------------------------|---|--|----------------------------------|
| | NOME DO CORTES | 0,00 (P.A.) COTA DE NÍVEL PISO ACABADO (PLANTA) | | NOME DO MATERIAL DA ESQUADRIA |
| | NÚMERO DA FOLHA | 0,00 (P.A.) COTA DE NÍVEL PISO ACABADO (CORTES) | | NÚMERO DO DETALHE |
| | NÚMERO DA FOLHA | | | NÚMERO DO DETALHE |
| | ACABAMENTO DE PAREDE (VISTA) | | | NÚMERO DA FOLHA |
| | SETA DE INCLINAÇÃO RAMPAS | | | DIAMANTE DE ACABAMENTOS (PLANTA) |
| | SETA DE INCLINAÇÃO COBERTURA | | | SENTIDO VIÁRIO |

- NOTAS:**
1. PLOTAR PROJETO EM CORES;
 2. CONSULTAR O MEMORIAL DESCRITIVO DE ARQUITETURA PARA A COMPREENSÃO TOTAL DO PROJETO;
 3. DIMENSÕES EM METRO E COTADAS "NO OSSO" (ALVENARIA);
 4. COTAS DE NÍVEL REFERENTES AO PISO ACABADO;
 5. CONSIDERAR REBAIXO DE PISO DE 2 CM PARA ÁREAS MOLHADAS (BANHEIROS, VESTIÁRIOS, DML'S), OS BANHEIROS E VESTIÁRIOS PNE NÃO TERÃO REBAIXAMENTO DE PISO, EM ATENDIMENTO À NBR 9050:2020;
 6. CONFIRMAR DIMENSÕES E REFERÊNCIAS DE ELEMENTOS EXISTENTES IN LOCO ANTES DA EXECUÇÃO;
 7. VERIFICAR A EXISTÊNCIA DE DESENHOS AMPLIADOS CONTENDO MAIORES INFORMAÇÕES E DETALHAMENTOS;
 8. MODELO DO ELEVADOR NÃO ESPECIFICADO PELA ARQUITETURA, FICARÁ A CARGO DA CONSTRUTORA, VERIFICAR ANTES DA EXECUÇÃO;
 9. ACABAMENTO INTERNO DAS LOJAS / SALAS À CARGO DO INQUILINO, NÃO QUANTIFICADO PELA ARQUITETURA;
 10. PREVER TODOS OS VIDROS DE FACHADA E COBERTURA COM FATOR DE PROTEÇÃO REFLECTIVO PARA REDUZIR A ABSORÇÃO DE CALOR;
 11. OS CORRIMÃOIS DUPLIS POSSUEM ALTURA DE 0,72m E 0,90m E OS GUARDA-CORPOS POSSUEM ALTURA DE 1,10m EM ATENDIMENTO À NBR 9050:2020;
 12. ELEMENTOS QUE ENVOLVEREM PROJETOS DE TERCEIROS COMO PORTAS E CAIXILHOS DE MADEIRA, ALUMÍNIO E FERRO, VIDROS, GUARDA-CORPOS, GRADIS, MARMORARIA, ACABAMENTOS ESPECÍFICOS COMO ISOPANEL, LANTERNINS, DOÇAS, TELHAS, NIVELADORAS E DEMAIS, DEVEM SEGUIR PROJETOS DETALHADOS PELO FABRICANTE ESPECÍFICO, GARANTINDO ESTABILIDADE, ESTANQUEIDADE, ACABAMENTO E ATENDIMENTO DE NORMAS ESPECÍFICAS;
 13. OS DESENHOS DE EQUIPAMENTOS, LAYOUT, PINTURA DE PISO, SINALIZAÇÕES GERAIS, INFORMAÇÕES PROVENIENTES DE PROJETOS DE INSTALAÇÕES, ENGENHARIA E/OU COMPLEMENTARES PRESENTES NO PROJETO DE ARQUITETURA SÃO APENAS REPRESENTATIVOS, PARA MAIORES DETALHES CONSULTAR OS PROJETOS ESPECÍFICOS;
 14. LAYOUT INTERNO E MOBILIÁRIO DE CARÁTER REPRESENTATIVO, NÃO FAZEM PARTE DO ESCOPO DE ENTREGA DA CONSTRUTORA;
 15. PROJETO ELABORADO EM ATENDIMENTO À NBR 9050:2020 E AO CÓDIGO DE OBRAS DO MUNICÍPIO;

| | | | |
|------|------------|-----------------|-----------------|
| ROD | 12/12/2024 | EMISSÃO INICIAL | BEATRIZ JENCKEL |
| REV. | DATA | DESCRIÇÃO | RESP. |

CLIENTE: PREFEITURA MUNICIPAL DE SANTOS
 PROJETO: PARQUE VALONGO
 LOCAL: ÁREA ENTRE OS ARMAZÉNS 1, 2, 3, E CASA DE PEDRAS, ENTRE AS R. DA CONSTITUIÇÃO E RIACHUELO

ARQUITETURA JAPI

TÍTULO DA PRANCHA: CASA DE PEDRA - PLANTA DE FORRO
 FASE: PROJETO EXECUTIVO

ARQUIVO: VAL-ARQ-EX-004-026-FOR-R00
 ESCALA: Como indicado
 DATA: 12/12/2024

RESPONSÁVEL: ARQ. LUIZ EUGÊNIO CIAMPI
 RRT: -
 COORDENADOR: ARQ. JOÃO VENCIGUERI

ARQ 004-026 R00

MARIMEX
INTELIGÊNCIA PORTUÁRIA EM LOGÍSTICA INTEGRADA

Santos PARQUE VALONGO