

1 PLANTA DE PISO - TÉRREO
1:50

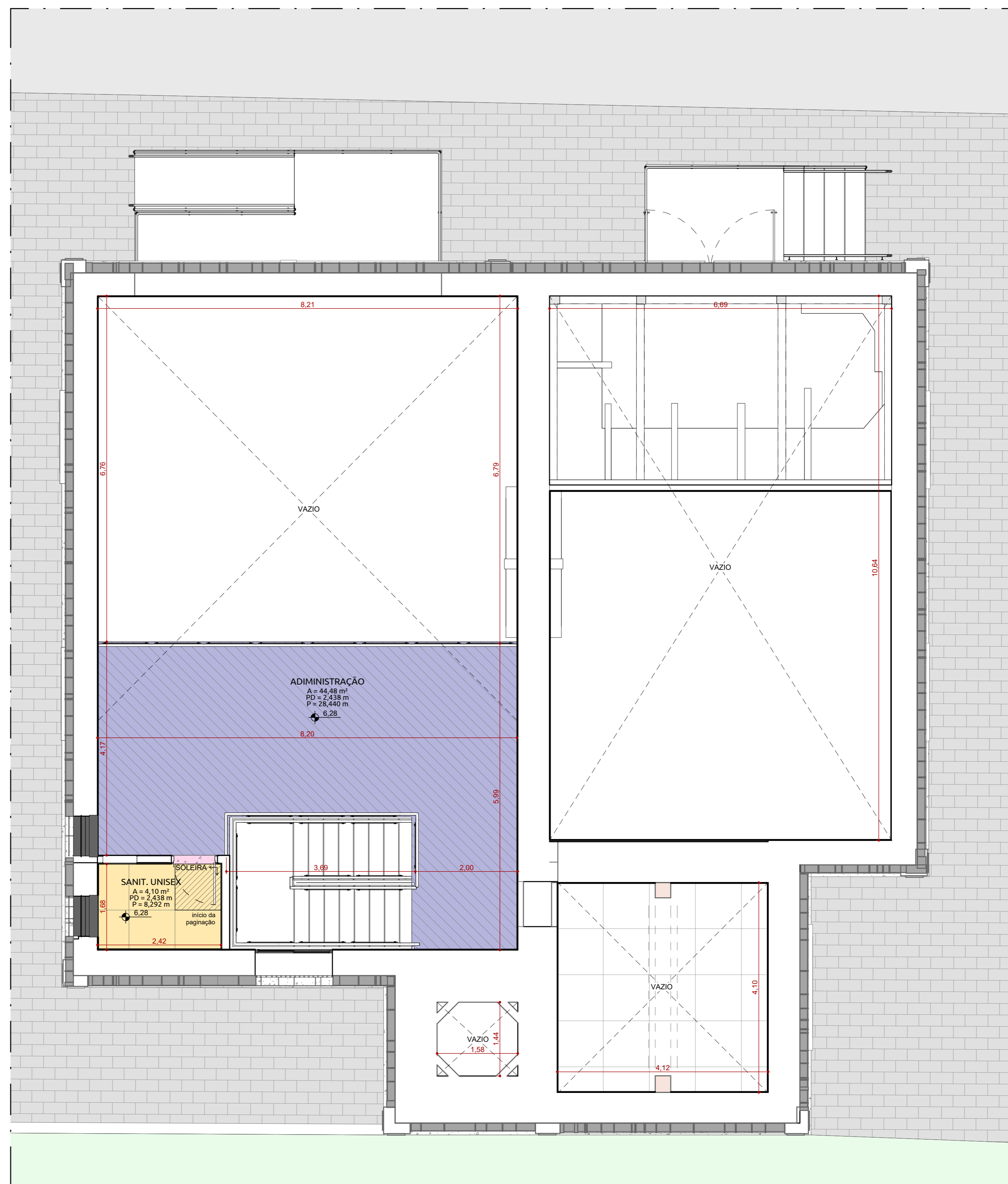

2 PLANTA DE PISO - MEZANINO
1:50

LEGENDA DE PISO:

	P1 - PISO EM CONCRETO USINADO, DESEMPENADO/POLIDO COM JUNTAS SERRADAS A MÁQUINA (VERIFICAR ESPECIFICAÇÕES NOS PROJETOS DE PISOS E PAVIMENTAÇÃO)		CAIMENTO DO PISO
	P2 - PORCELANATO MURNARI CIMENTO AC. 60X90CM. REF.: ELIANE OU EQUIVALENTE. REJUNTE QUARTZOLIT. COR CZ PLATINA. ESP.: 1MM		
	P3 - PISO FULGÊ GRANLI PLATINA 40X10X2,5CM. REF.: BRASTON		
	P4 - CONTRAPISO DE CONCRETO		
	P5 - PISO VINÍLICO CLICADO ARAUCARIA 3MM NOTOC. LINHA 5001 - REF.: MADEL		

LEGENDA DE SOLEIRA:

	S1 - GRANITO CINZA ANDORINHA OU EQUIVALENTE
--	---

LEGENDA DE FORRO:

	T1 - FORRO DE GESSO C/ PINTURA LÁTEX ACRÍLICA - COR: BRANCO
	T2 - FORRO DE GESSO RESISTENTE À UMIDADE C/ PINTURA LÁTEX ACRÍLICA - COR: BRANCO

LEGENDA DE INDICAÇÕES

	NOME DO CORTE		0,00 (P.A.) COTA DE NÍVEL PISO ACABADO (PLANTA)		NOME DO MATERIAL DA ESQUADRIA
	NÚMERO DA FOLHA		0,00 (P.A.) COTA DE NÍVEL PISO ACABADO (CORTE)		NÚMERO DO DETALHE
	NOME DA ELEVACÃO				NÚMERO DA FOLHA
	ACABAMENTO DE PAREDE (VISTA)				DIAMANTE DE ACABAMENTOS (PLANTA)
	SETA DE INCLINAÇÃO RAMPAS				SETA DE INCLINAÇÃO COBERTURA
	SENTEDO VÁRIO				

- NOTAS:**
1. PLOTAR PROJETO EM CORES;
 2. CONSULTAR O MEMORIAL DESCRITIVO DE ARQUITETURA PARA A COMPREENSÃO TOTAL DO PROJETO;
 3. DIMENSÕES EM METRO E COTADAS "NO OSSO" (ALVENARIA);
 4. COTAS DE NÍVEL REFERENTES AO PISO ACABADO;
 5. CONSIDERAR REBAIXO DE PISO DE 2 CM PARA ÁREAS MOLHADAS (BANHEIROS, VESTIÁRIOS, DML'S), OS BANHEIROS E VESTIÁRIOS PNE NÃO TERÃO REBAIXAMENTO DE PISO, EM ATENDIMENTO À NBR 9050:2020;
 6. CONFIRMAR DIMENSÕES E REFERÊNCIAS DE ELEMENTOS EXISTENTES IN LOCO ANTES DA EXECUÇÃO;
 7. VERIFICAR A EXISTÊNCIA DE DESENHOS AMPLIADOS CONTENDO MAIORES INFORMAÇÕES E DETALHAMENTOS;
 8. MODELO DO ELEVADOR NÃO ESPECIFICADO PELA ARQUITETURA, FICARÁ A CARGO DA CONSTRUTORA, VERIFICAR ANTES DA EXECUÇÃO;
 9. ACABAMENTO INTERNO DAS LOJAS / SALAS À CARGO DO INQUILINO, NÃO QUANTIFICADO PELA ARQUITETURA;
 10. PREVER TODOS OS VIDROS DE FACHADA E COBERTURA COM FATOR DE PROTEÇÃO REFLECTIVO PARA REDUZIR A ABSORÇÃO DE CALOR;
 11. OS CORRIMÃOIS DUPLIS POSSUEM ALTURA DE 0,72m e 0,90m e OS GUARDA-CORPOS POSSUEM ALTURA DE 1,10m EM ATENDIMENTO À NBR 9050:2020;
 12. ELEMENTOS QUE ENVOLVEREM PROJETOS DE TERCEIROS COMO PORTAS E CAIXILHOS DE MADEIRA, ALUMÍNIO E FERRO, VIDROS, GUARDA-CORPOS, GRADIS, MARMORARIA, ACABAMENTOS ESPECÍFICOS COMO ISOPANEL, LANTERNINS, DOÇAS, TELHAS, NIVELADORAS E DEMAIS, DEVEM SEGUIR PROJETOS DETALHADOS PELO FABRICANTE ESPECÍFICO, GARANTINDO ESTABILIDADE, ESTANQUEZADE, ACABAMENTO E ATENDIMENTO DE NORMAS ESPECÍFICAS;
 13. OS DESENHOS DE EQUIPAMENTOS, LAYOUT, PINTURA DE PISO, SINALIZAÇÕES GERAIS, INFORMAÇÕES PROVENIENTES DE PROJETOS DE INSTALAÇÕES, ENGENHARIA E/OU COMPLEMENTARES PRESENTES NO PROJETO DE ARQUITETURA SÃO APENAS REPRESENTATIVOS, PARA MAIORES DETALHES CONSULTAR OS PROJETOS ESPECÍFICOS;
 14. LAYOUT INTERNO E MOBILIÁRIO DE CARÁTER REPRESENTATIVO, NÃO FAZEM PARTE DO ESCOPO DE ENTREGA DA CONSTRUTORA;
 15. PROJETO ELABORADO EM ATENDIMENTO À NBR 9050:2020 E AO CÓDIGO DE OBRAS DO MUNICÍPIO;

ROD	12/12/2024	EMISSÃO INICIAL	BEATRIZ JENCKEL
REV.	DATA	DESCRIÇÃO	RESP.

CLIENTE: PREFEITURA MUNICIPAL DE SANTOS
 PROJETO: PARQUE VALONGO
 LOCAL: ÁREA ENTRE OS ARMAZÉNS 1, 2, 3, E CASA DE PEDRAS, ENTRE AS R. DA CONSTITUIÇÃO E RIACHUELO

ARQUITETURA JAPI

TÍTULO DA PRANCHA: CASA DE PEDRA - PLANTA DE PISO
 FASE: PROJETO EXECUTIVO
 ARQUIVO: VAL-ARQ-EX-004-021-PI5-R00
 ESCALA: Como indicado
 DATA: 12/12/2024
 COORDENADOR: ARQ. JOÃO VENCIGUERI

RESPONSÁVEL: ARQ. LUIZ EUGÊNIO CIAMPI
 RRT: -

ARQ. 004-021
 R00

MARIMEX
 INTELIGÊNCIA PORTUÁRIA EM LOGÍSTICA INTEGRADA
PARQUE VALONGO

É PROIBIDO NA FORMA DA LEI Nº 5988 ARTIGO 184 DO CÓDIGO PENAL A REPRODUÇÃO TOTAL OU PARCIAL DESSE DESENHO SEM COMO SUA COMUNICAÇÃO A TERCEIROS SEM A AUTORIZAÇÃO DA ARQUITETURA JAPI