

2 PLANTA CASA DE PEDRAS DEMOLIÇÃO - TÉRREO
1:50

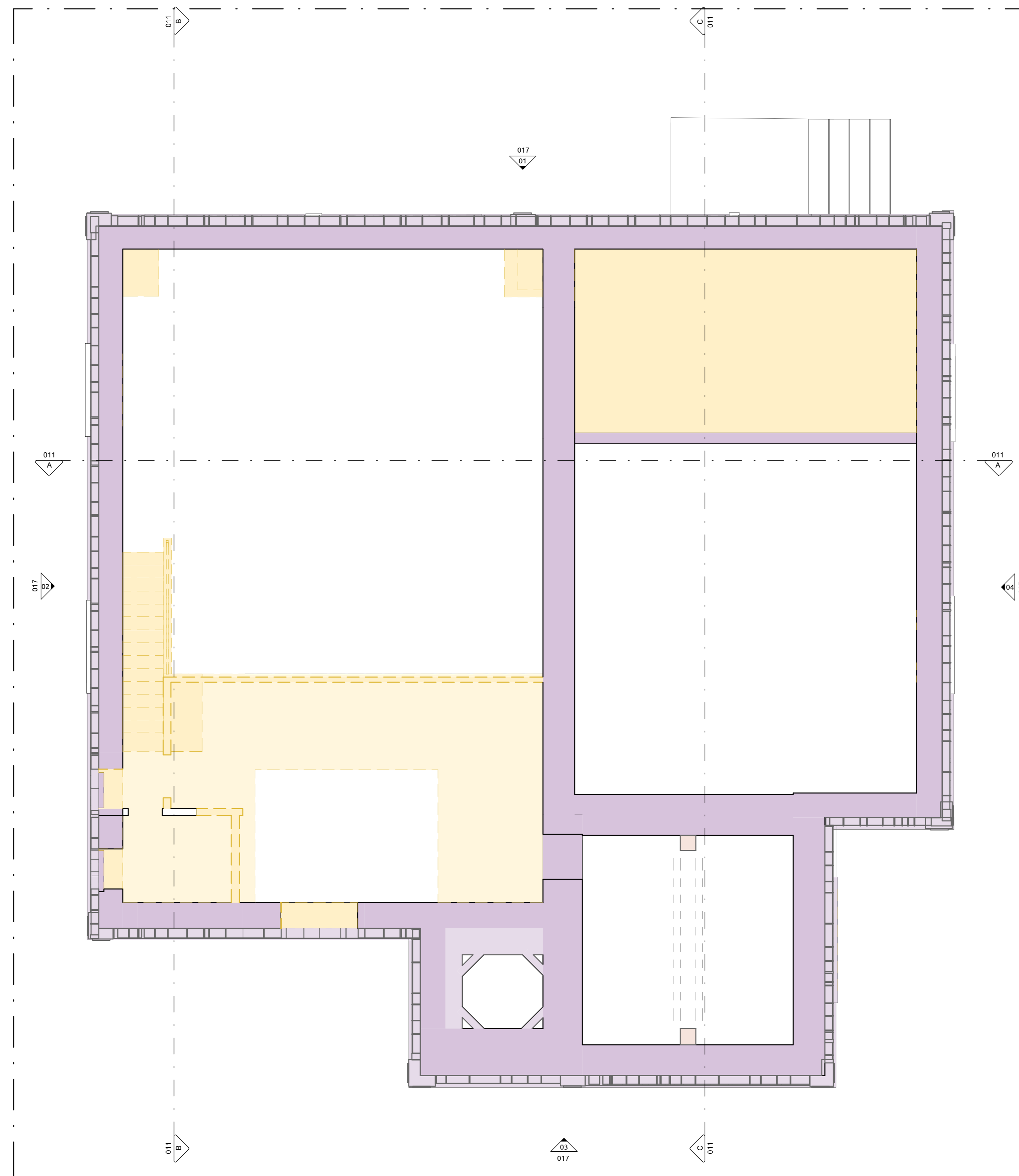

3 PLANTA CASA DE PEDRAS DEMOLIÇÃO - MEZANINO
1:50

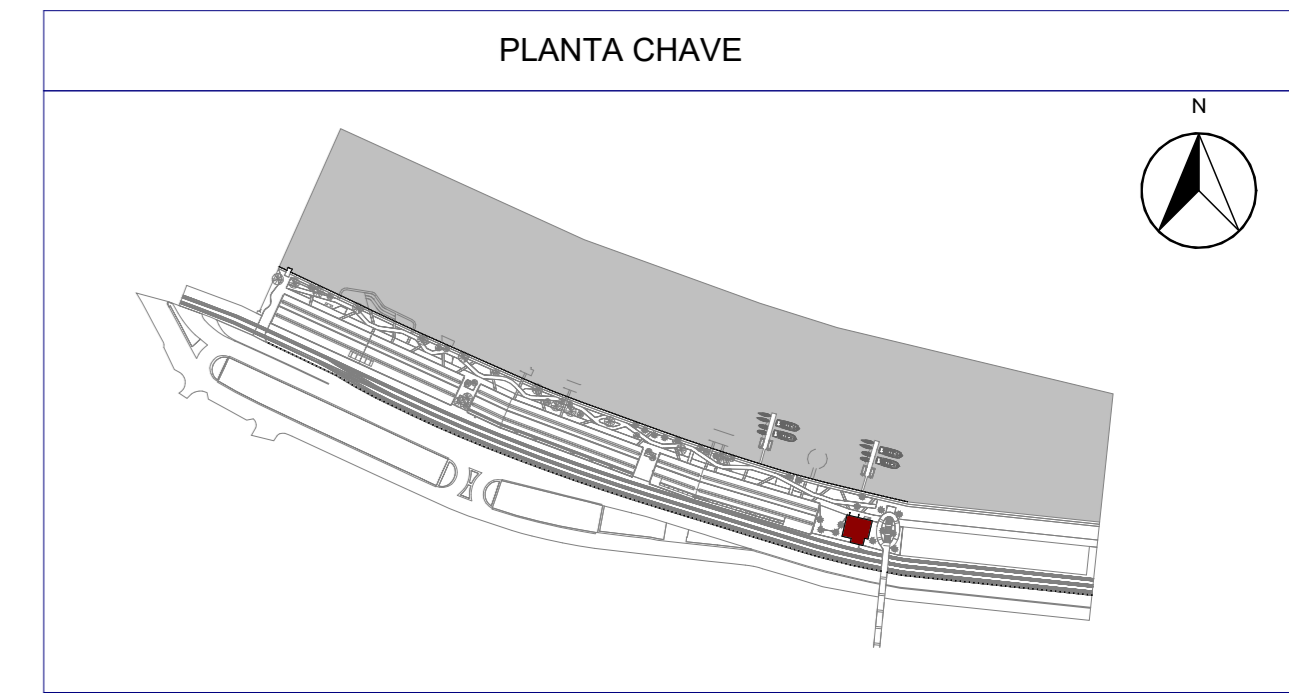

LEGENDA DE INDICAÇÕES

△ NOME DO CORTE NÚMERO DE FOLHA	↔ 0.00 (P.A.) COTA DE NÍVEL PISO ACABADO (PLANTA)	⊠ NOME DO MATERIAL DA ESQUADRIA NÚMERO DO DETALHE
△ NOME DA ELEVACÃO NÚMERO DA FOLHA	↔ 0.00 (P.A.) COTA DE NÍVEL PISO ACABADO (CORTE)	⊠ NÚMERO DO DETALHE NÚMERO DA FOLHA
△ ACABAMENTO DE PAREDE (VISTA)	◇ DIAMANTE DE ACABAMENTOS (PLANTA)	
→ SETA DE INCLINAÇÃO RAMPAS	→ SETA DE INCLINAÇÃO COBERTURA	→ SENTIDO VIÁRIO

LEGENDA DE DEMOLIR E CONSTRUIR

■ ALVENARIA EXISTENTE A RESTAURAR
■ ALVENARIA EXISTENTE A MANTER
■ ALVENARIA / ELEMENTO A CONSTRUIR
■ ELEMENTO A RESTAURAR / RECONSTRUIR
■ ALVENARIA / ELEMENTO EXISTENTE A DEMOLIR

- NOTAS:**
1. PLOTAR PROJETO EM CORES;
 2. CONSULTAR O MEMORIAL DESCRITIVO DE ARQUITETURA PARA A COMPRENSÃO TOTAL DO PROJETO;
 3. DIMENSÕES EM METRO E COTADAS "NO OSSO" (ALVENARIA);
 4. COTAS DE NÍVEL REFERENTES AO PISO ACABADO;
 5. CONSIDERAR REBAIXO DE PISO DE 2 CM PARA ÁREAS MOLHADAS (BANHEIROS, VESTIÁRIOS, DML'S), OS BANHEIROS E VESTIÁRIOS PNE NÃO TERÃO REBAIXAMENTO DE PISO, EM ATENDIMENTO À NBR 9050:2020;
 6. CONFIRMAR DIMENSÕES E REFERÊNCIAS DE ELEMENTOS EXISTENTES IN LOCO ANTES DA EXECUÇÃO;
 7. VERIFICAR A EXISTÊNCIA DE DESENHOS AMPLIADOS CONTEUDO MAIORES INFORMAÇÕES E DETALHAMENTOS;
 8. MODELO DO ELEVADOR NÃO ESPECIFICADO PELA ARQUITETURA, FICARÁ A CARGO DA CONSTRUTORA, VERIFICAR ANTES DA EXECUÇÃO;
 9. ACABAMENTO INTERNO DAS LOJAS / SALAS À CARGO DO INQUILINO, NÃO QUANTIFICADO PELA ARQUITETURA;
 10. PREVER TODOS OS VIDROS DE FACHADA E COBERTURA COM FATOR DE PROTEÇÃO REFLECTIVO PARA REDUZIR A ABSORÇÃO DE CALOR;
 11. OS CORRIMÃOS DUPLIS POSSUEM ALTURA DE 0,72m E 0,90m E OS GUARDA-CORPOS POSSUEM ALTURA DE 1,10m EM ATENDIMENTO À NBR 9050:2020;
 12. ELEMENTOS QUE ENVOLVEREM PROJETOS DE TERCEIROS COMO PORTAS E CAIXILHOS DE MADEIRA, ALUMÍNIO E FERRO, VIDROS, GUARDA-CORPOS, GRADIS, MARMORARIA, ACABAMENTOS ESPECÍFICOS COMO ISOPANEL, LANTERNINS, DOÇAS, TELHAS, NIVELADORAS E DEMAIS, DEVEM SEGUIR PROJETOS DETALHADOS PELO FABRICANTE ESPECÍFICO, GARANTINDO ESTABILIDADE, ESTANQUEIDADE, ACABAMENTO E ATENDIMENTO DE NORMAS ESPECÍFICAS;
 13. OS DESENHOS DE EQUIPAMENTOS, LAYOUT, PINTURA DE PISO, SINALIZAÇÕES GERAIS, INFORMAÇÕES PROVENIENTES DE PROJETOS DE INSTALAÇÕES, ENGENHARIA, E/OU COMPLEMENTARES PRESENTES NO PROJETO DE ARQUITETURA SÃO APENAS REPRESENTATIVOS, PARA MAIORES DETALHES CONSULTAR OS PROJETOS ESPECÍFICOS;
 14. LAYOUT INTERNO E MOBILIÁRIO DE CARÁTER REPRESENTATIVO, NÃO FAZEM PARTE DO ESCOPO DE ENTREGA DA CONSTRUTORA;
 15. PROJETO ELABORADO EM ATENDIMENTO À NBR 9050:2020 E AO CÓDIGO DE OBRAS DO MUNICÍPIO;

REV.	DATA	EMISSÃO INICIAL	DESCRICOÃO	RESP.
ROD	12/12/2024			BEATRIZ JENCKEL
REV.				

CLIENTE: PREFEITURA MUNICIPAL DE SANTOS
 PROJETO: PARQUE VALONGO
 LOCAL: ÁREA ENTRE OS ARMAZÉNS 1, 2, 3, E CASA DE PEDRAS, ENTRE AS R. DA CONSTITUIÇÃO E RIACHUELO

ARQUITETURA JAPI

TÍTULO DA PRANCHA: CASA DE PEDRA - DEMOLIÇÃO
 FASE: PROJETO EXECUTIVO

ARQUIVO: VAL-ARQ-EX-004-002-DEM-R00
 ESCALA: Como indicado
 DATA: 12/12/2024

RESPONSÁVEL: ARQ. LUIZ EUGÊNIO CIAMPI
 RRT: -
 COORDENADOR: ARQ. JOÃO VENCIGUERI

ARQ 004-002 R00

MARIMEX
INTELIGÊNCIA PORTUÁRIA EM LOGÍSTICA INTEGRADA

PREFEITURA DE Santos PARQUE VALONGO

É PROIBIDO NA FORMA DA LEI Nº 5988 ARTIGO 184 DO CÓDIGO PENAL A REPRODUÇÃO TOTAL OU PARCIAL DESSE DESENHO SEM COMO SUA COMUNICAÇÃO A TERCEIROS SEM A AUTORIZAÇÃO DA ARQUITETURA JAPI