

PLANTA DE COBERTURA - DETALHE DOS EQUIPAMENTOS
ESCALA 1:100

LEGENDA:

 PAREDES OU PARTES EXISTENTES A SEREM REGULARIZADAS

NOTAS:

TODOS OS EQUIPAMENTOS QUE COMPÕEM A ERB RECEBERAM TRATAMENTO ACÚSTICO PARA QUE, NO RECEPTOR, O NÍVEL DE RUÍDO NÃO ULTRAPASSE OS LIMITES MÁXIMOS PERMITIDOS PARA A ZONA DE USO ONDE SE ENCONTRA INSTALADA, ESTABELECIDOS NA LEGISLAÇÃO VIGENTE.
TODOS OS EQUIPAMENTOS QUE COMPÕEM A ERB RECEBERAM TRATAMENTO ANTIVIBRATÓRIO DE MODO A NÃO ACARREJAR INCÔMODO À VIZINHANÇA.
AS INSTALAÇÕES DA ERB E SEUS ELEMENTOS ESTRUTURAIS OBSERVAM AS NORMAS TÉCNICAS VIGENTES.
FOI PREVISTO SISTEMA DE PROTEÇÃO CONTRA DESCARGAS ATMOSFÉRICAS, EXCLUSIVO PARA A ERB.
NÃO HAVERÁ TRABALHADORES NO LOCAL.

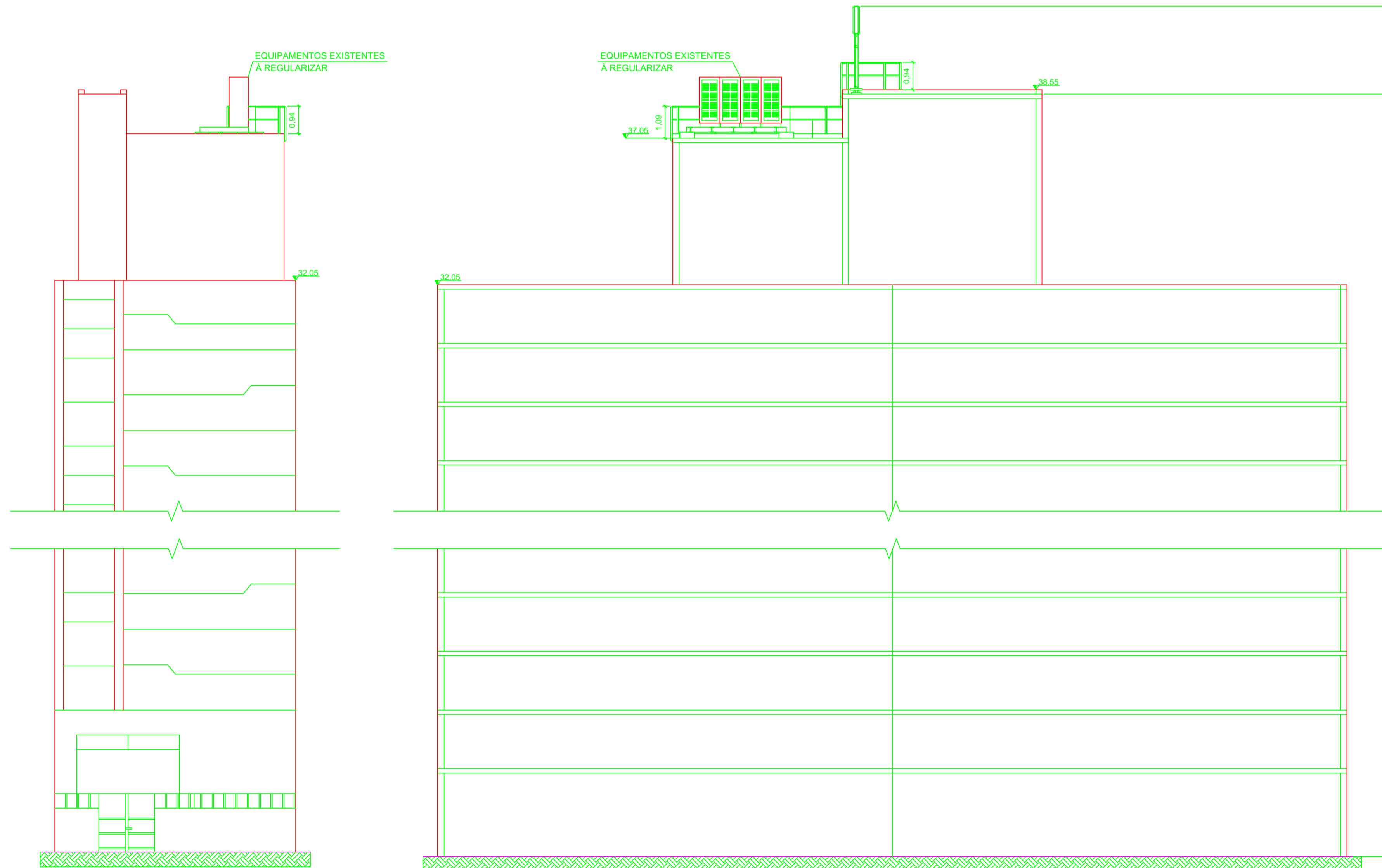

ASSUNTO: **PROJETO COMPLETO**
PLANTAS, FACHADAS E CORTES

FOLHA: **ÚNICA**

ASSUNTO: PROJETO PARA REGULARIZAÇÃO DE ESTAÇÃO DE TELECOMUNICAÇÕES COM ANTENAS PARA TELEFONIA MÓVEL CELULAR.

LOCAL: RUA BOLÍVAR, Nº 252 SITE: STS001TM

BAIRRO: BOQUEIRÃO

CEP: 11045-360

MUNICÍPIO: SANTOS INSCRIÇÃO CADASTRAL: 67.036.048.010

PROPRIETÁRIO: CONDOMÍNIO EDIFÍCIO ARAPURU

LOCALDE: AMERICAN TOWER DO BRASIL ESCALA: INDICADA

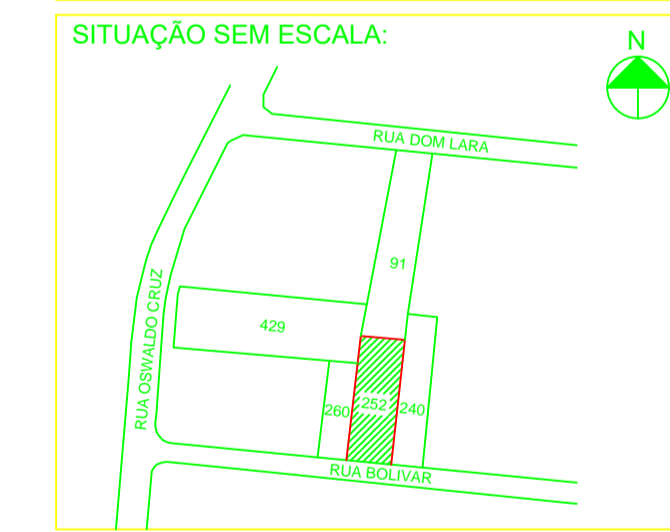

DECLARO QUE A REGULARIZAÇÃO DO PROJETO NÃO IMPLICA NO RECONHECIMENTO, POR PARTE DA PREFEITURA, DO DIREITO DE PROPRIEDADE DO TERRENO.

QUADRO DE ÁREAS (m²)

TERRENO	577,20 m²
ÁREA A REGULARIZAR:	
BASE DOS MASTROS A REGULARIZAR	0,50 m²
EQUIPAMENTOS A REGULARIZAR	1,50 m²
TOTAL A REGULARIZAR	2,00 m²

PROPRIETÁRIO: CONDOMÍNIO EDIFÍCIO ARAPURU
CNPJ Nº 62.301.072/0001-25

LOCATÁRIA: AMERICAN TOWER DO BRASIL LTDA
CNPJ Nº 14.206.371/0001-39

AUTOR DO LEVANTAMENTO:
ARQ: ERIC ALMEIDA DOMINGUES
CAD: ASS0801-2
RRT: 9271601