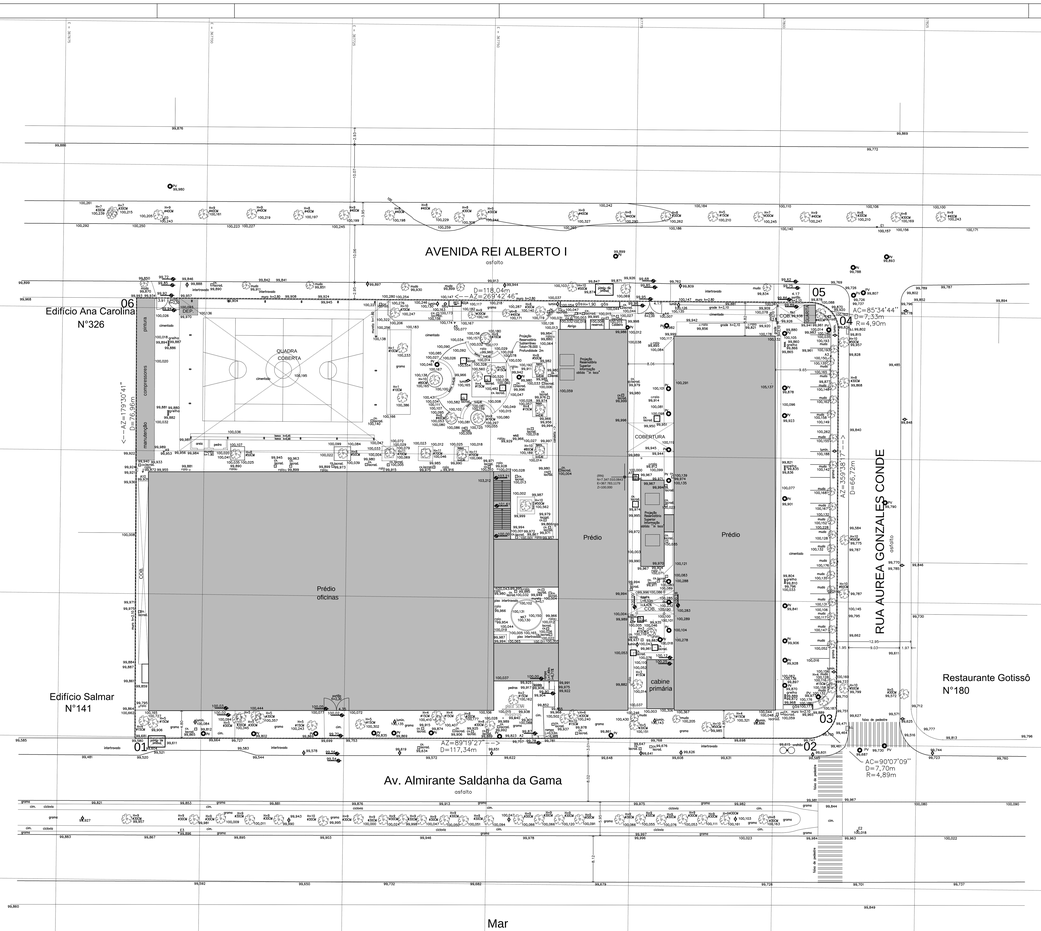

10/02/2012
N.M.

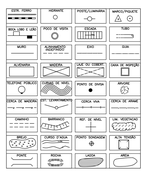

PLANTA DE SITUAÇÃO S/ ESCALA

Alt. nº	Data	Alterações	Vistº

Autor do Projeto
LOGATTI ENGENHARIA LTDA.

Unidade
SANTOS
AV. ALMIRANTE SALDANHA DA GAMA,145

Obra

Disciplina
LEVANTAMENTO PLANALTIMÉTRICO CADASTRAL

Fase do Projeto
LEVANTAMENTOS

Assunto
IMPLANTAÇÃO

Arquivo | Folha
01 / 01

Desenho | Verificação | Emissão inicial FEV/2012 | Escala 1:250

COORDENADAS DOS PONTOS DE DIVISA

PONTOS	N = Y	E = X
01	7.344.945,7404	367.668,2403
02	7.344.951,1246	367.668,8751
03	7.344.955,7910	367.613,9676
04	7.347.022,9290	367.615,7917
05	7.347.027,2907	367.605,5359
06	7.347.028,6991	367.667,8928

R.N.: COTA VÁLIDA LOCALIZADA NO PRÉDIO
COM COORDENADA N=7.347.010,28m E X=367.763,117m

DEFINIÇÃO DA ÁREA: DIVISAS DEFINIDAS CONFORME ELEMENTOS FIXOS EXISTENTES NO LOCAL

ÁREA REAL = 9.372,28 m2
ÁREA DE LEVANTAMENTO = 10.783,92 m2

SENAI
Serviço Nacional de Aprendizagem Industrial
Diretoria de Obras
Av. Paulista, 1313 CEP-01311-923 São Paulo-SP
Fone (11) 2146-7000 Fax (11) 2146-7002

Arq.: SANTOS.DWG
Fita: 01 - 1:250mm
Ult.a Alteração: 10/02/12