

NOTAS:

- A ÁREA OBJETO DA REFORMA DESTA PROJETO ATENDE AO DISPOSTO:
- NA LEI COMPLEMENTAR 1066/2018:
- NO CÓDIGO DE OBRAS E EDIFICAÇÕES DE SANTOS:
- NA NBR 9050/2020:
- DE VENTILAÇÃO MECÂNICA E ILUMINAÇÃO ARTIFICIAL PARA TODOS COMPARTIMENTOS S/ JANELA;
- VAGAS DE ESTACIONAMENTO: 1021 VAGAS;
- TAXA DE OCUPAÇÃO: 43%;
- COEFICIENTE DE APROVEITAMENTO: 0,44;
- ÁREA PERMEÁVEL = 438,32 + 518,43 + 59,94 + 395,44 + 285,30 + 30,05 + 26,86 + 10,93 + 22,19 + 10,06 + 97,84 + 275,92 + 57,88 + 174,44 + 198,13 + 126,46 + 723,40 + 47,98 + 19,50 + 39,03 + 16,45 + 123,49 + 30,05 + 58,42 + 47,96 + 36,84 + 26,53 + 25,49 = 3.961,42m²
- RAMPAS COM DUAS ALTURAS DE CORRIMÃOIS (0,70m e 0,92m) E/OU GUARDA CORPO COM ALTURA DE 1,10m, EM AMBOS OS LADOS, ENGASTADOS NAS PAREDES, SEM ARESTAS E PROLONGADOS.
- ESCADAS COM CORRIMÃOIS EM AMBOS OS LADOS, ENGASTADOS NAS PAREDES, SEM ARESTAS E PROLONGADOS COM ALTURA DE HÍDRO E GUARDA CORPO COM ALTURA DE H=1,10m.
- TODAS AS FONTES DE CALOR SÃO ELÉTRICAS, INCLUSIVE O FERRO.
- TODAS AS DIVISÓRIAS QUE ESTÃO DENTRO DA CÂMARA FRIA SÃO PLACAS DE FRIO ALIMENTAR.
- TODAS AS VAGAS COMUNS POSSUEM DE LARGURA 2,40 m.

TABELA DE ESQUADRIAS - PORTAS				TABELA DE ESQUADRIAS - JANELAS				
PORTAS	DIMENSÕES	PERFIL	MATERIAL	JANELAS	DIMENSÕES	TIPO	MATERIAL	
P1	0,90 x 2,10	-	COMUM	J1	0,65 x 0,90	VITRO	MADERA E VIDRO	
P1-1	0,90 x 2,10	-	COMUM	J2	0,60 x 0,90	1,30	VITRO	MADERA E VIDRO
P1-2	0,90 x 2,10	-	COMUM	J3	0,75 x 0,45	1,90	VITRO	MADERA E VIDRO
P1-3	0,90 x 2,10	-	COMUM	J4	0,85 x 1,10	1,10	FIXO	VIDRO
P1-4	0,90 x 2,10	-	COMUM	J5	0,90 x 1,00	1,00	VENEZIANA	MADERA E VIDRO
P1-5	0,90 x 2,10	-	COMUM	J6	1,00 x 1,00	1,80	VENEZIANA	MADERA E VIDRO
P1-6	0,90 x 2,10	-	COMUM	J7	1,20 x 1,10	1,00	FIXO	VIDRO
P1-7	0,90 x 2,10	-	COMUM	J8	1,30 x 1,10	1,10	FIXO	VIDRO
P1-8	0,90 x 2,10	-	COMUM	J9	1,40 x 1,65	0,75	VENEZIANA	MADERA E VIDRO
P1-9	0,90 x 2,10	-	COMUM	J10	1,50 x 1,65	1,20	VENEZIANA	MADERA E VIDRO
P1-10	0,90 x 2,10	-	COMUM	J11	1,50 x 1,65	1,20	VENEZIANA	MADERA E VIDRO
P1-11	0,90 x 2,10	-	COMUM	J12	1,60 x 2,00	1,00	VENEZIANA	MADERA E VIDRO
P1-12	0,90 x 2,10	-	COMUM	J13	1,60 x 0,70	1,60	FIXO	VIDRO
P1-13	0,90 x 2,10	-	COMUM	J14	2,00 x 1,10	1,00	FIXO	VIDRO
P1-14	0,90 x 2,10	-	COMUM	J15	2,00 x 1,40	2,10	VENEZIANA	MADERA E VIDRO
P1-15	0,90 x 2,10	-	COMUM	J16	2,30 x 1,25	1,00	VENEZIANA	MADERA E VIDRO
P1-16	0,90 x 2,10	-	COMUM	J17	6,20 x 2,40	0,60	GRADIL	FERRO
P1-17	0,90 x 2,10	-	COMUM	J18	2,60 x 1,10	1,10	VENEZIANA	MADERA E VIDRO
P1-18	0,90 x 2,10	-	COMUM	J19	3,80 x 1,00	0,30	GRADIL	FERRO
P1-19	0,90 x 2,10	-	COMUM	J20	4,00 x 1,80	1,00	VENEZIANA	MADERA E VIDRO
P1-20	0,90 x 2,10	-	COMUM	J21	4,70 x 1,80	1,00	VENEZIANA	MADERA E VIDRO
P1-21	0,90 x 2,10	-	COMUM	J22	6,65 x 1,90	0,50	FIXO	VIDRO
P1-22	0,90 x 2,10	-	COMUM	J23	0,90 x 0,30	2,41	VENEZIANA	MADERA E VIDRO
P1-23	0,90 x 2,10	-	COMUM	J24	2,90 x 1,00	1,10	FIXO	VIDRO
P1-24	0,90 x 2,10	-	COMUM	J25	1,00 x 1,10	1,00	FIXO	VIDRO
P1-25	0,90 x 2,10	-	COMUM	J26	4,50 x 2,20	1,20	FIXO	VIDRO
P1-26	0,90 x 2,10	-	COMUM	J27	7,30 x 1,10	1,00	FIXO	VIDRO
P1-27	0,90 x 2,10	-	COMUM	J28	0,65 x 1,70	1,35	VITRO	FERRO
P1-28	0,90 x 2,10	-	COMUM	J29	0,90 x 1,30	1,30	VITRO	FERRO
P1-29	0,90 x 2,10	-	COMUM	J30	1,80 x 1,30	1,30	VENEZIANA	MADERA E VIDRO
P1-30	0,90 x 2,10	-	COMUM	J31	4,55 x 0,75	0,30	GRADIL	FERRO
P1-31	0,90 x 2,10	-	COMUM	J32	1,60 x 1,00	1,20	VENEZIANA	MADERA E VIDRO
P1-32	0,90 x 2,10	-	COMUM	J33	1,90 x 2,00	1,00	VENEZIANA	MADERA E VIDRO
P1-33	0,90 x 2,10	-	COMUM	J34	1,00 x 1,60	0,80	VENEZIANA	MADERA E VIDRO
P1-34	0,90 x 2,10	-	COMUM	J35	1,50 x 1,00	1,10	VENEZIANA	MADERA E VIDRO
P1-35	0,90 x 2,10	-	COMUM	J36	1,80 x 0,35	1,00	COMUM	FERRO
P1-36	0,90 x 2,10	-	COMUM	J37	0,80 x 0,40	1,20	VENEZIANA	MADERA E VIDRO
P1-37	0,90 x 2,10	-	COMUM	J38	5,30 x 0,90	1,15	VENEZIANA	MADERA E VIDRO
P1-38	0,90 x 2,10	-	COMUM	J39	3,15 x 1,90	0,30	FIXO	VIDRO
P1-39	0,90 x 2,10	-	COMUM	J40	4,65 x 1,90	0,30	FIXO	VIDRO

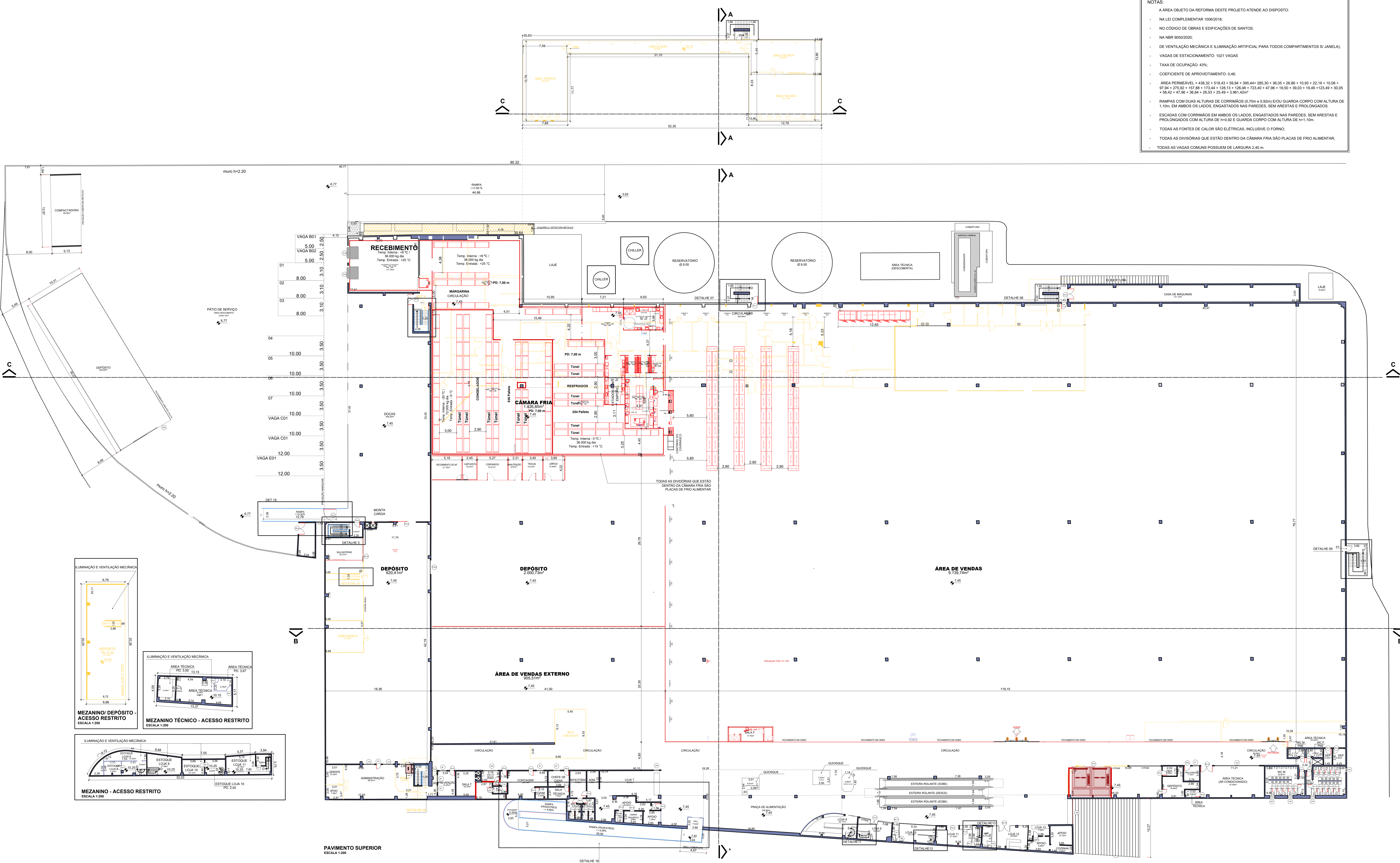

LEGENDA

- REGULIZADO ATRAVÉS DO PROCESSO Nº 7116/2018-72
- CONSTRUIR/INSTALAR
- À DEMOLIR
- ÁREA PERMEÁVEL

PROJETO ARQUITETÔNICO FOLHA: **03/05**

PAVIMENTO SUPERIOR E MEZANINOS

ASSUNTO: PROJETO DE REFORMA DE IMÓVEL COMERCIAL E INSTITUCIONAL

USO: HIPERMERCADO/ POSTO DE COMBUSTÍVEL / INSTITUCIONAL

LOCAL: AVENIDA ANNA COSTA, Nº 318/340

BAIRRO: CAMPO GRANDE, SANTOS - SP ZONA: NDE 4

PROPRIETÁRIO: FUNDO DE INVESTIMENTO IMOBILIÁRIO PENINSULA

CONTRIBUÍDO: 55.035.029.001 / 003 / 004 ESCALA: 1:200

SITUAÇÃO SEM ESCALA

VER FOLHA 01/05

VER FOLHA 01/05

DECLARO QUE A REGULARIZAÇÃO DA ESPECIFICAÇÃO NÃO IMPLICA NO RECONHECIMENTO POR PARTE DA PREFEITURA DO DIREITO DE PROPRIEDADE DO TERRENO.

PROPRIETÁRIO: COMPANHIA BRASILEIRA DE DISTRIBUIÇÃO

JOSE CARVALHO DOMINGUES POR PRODUÇÃO CPT 062.213.808-12

RESPONSÁVEL TÉCNICO E AUTOR DO PROJETO: ENG.º GUILHERME FREIRE DA FONSECA CREA-502619/08

PAVIMENTO SUPERIOR
ESCALA 1:200

