

PLANTA - IMPLANTAÇÃO

DESENHOS DE REFERÊNCIA:
 1- COTAÇÃO 2- PROJETO DE LICENCIAMENTO 3- PROJETO DE LICENCIAMENTO 4- PROJETO DE LICENCIAMENTO

NOTAS:
 1- DIMENSÕES EM CENTÍMETROS, EXCETO O QUE FOR INDICADO

LEGENDA:

	TERMINAL
	MAPA
	EXISTENTE
	PROPOSTA
	A CONSTRUIR

CONCAIS S/A

ABA

**PROJETO DE REGULARIZAÇÃO
 TERMINAL DE PASSAGEIROS**
 ESCALA: 1:500

1/3

ASSUNTO: EDIFICAÇÃO EXISTENTE A REGULARIZAR
 LOCAL: AV. CANDIDO GARRIBE S/N, ARMAZEM 23 INTERNO PORTO DE SANTOS - SANTOS
 ARRENDATÁRIO: CONCAIS S/A

SITUAÇÃO DE ESCALA

TERMINAL DE REGULARIZAÇÃO
 ENR. CESO ANTONIO MARIN JUNIOR
 CREIA-SP: 206378/814

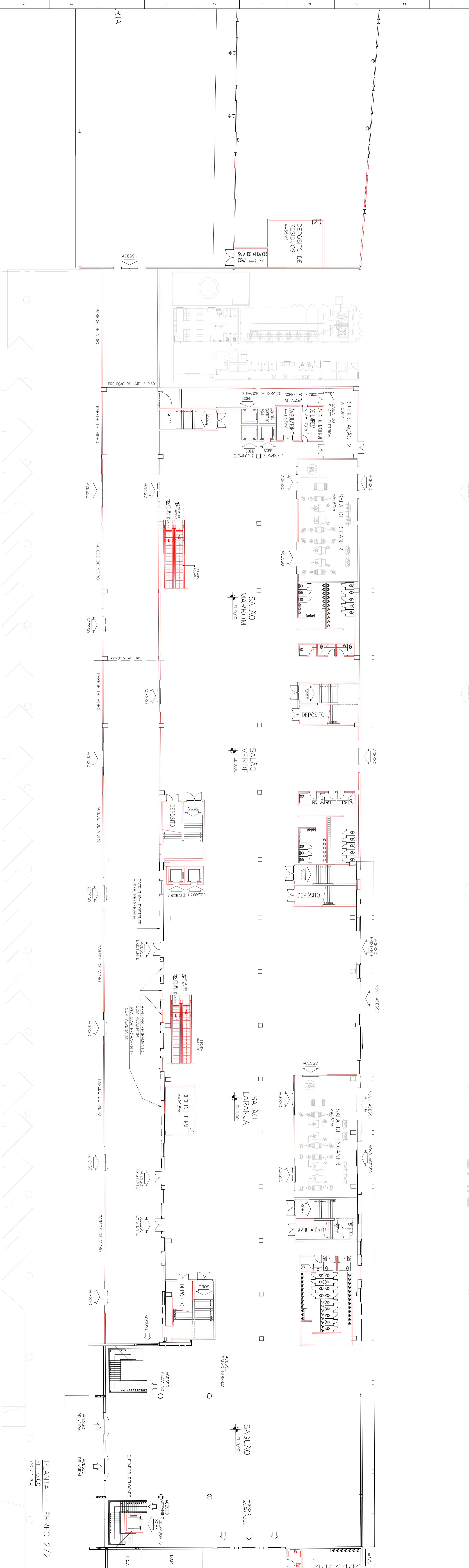

PLANTA – PAVIMENTO TERREO
ESC.: 1:200

PLANTA – TERREO 2/2
EL. 0,00
ESC.: 1:200

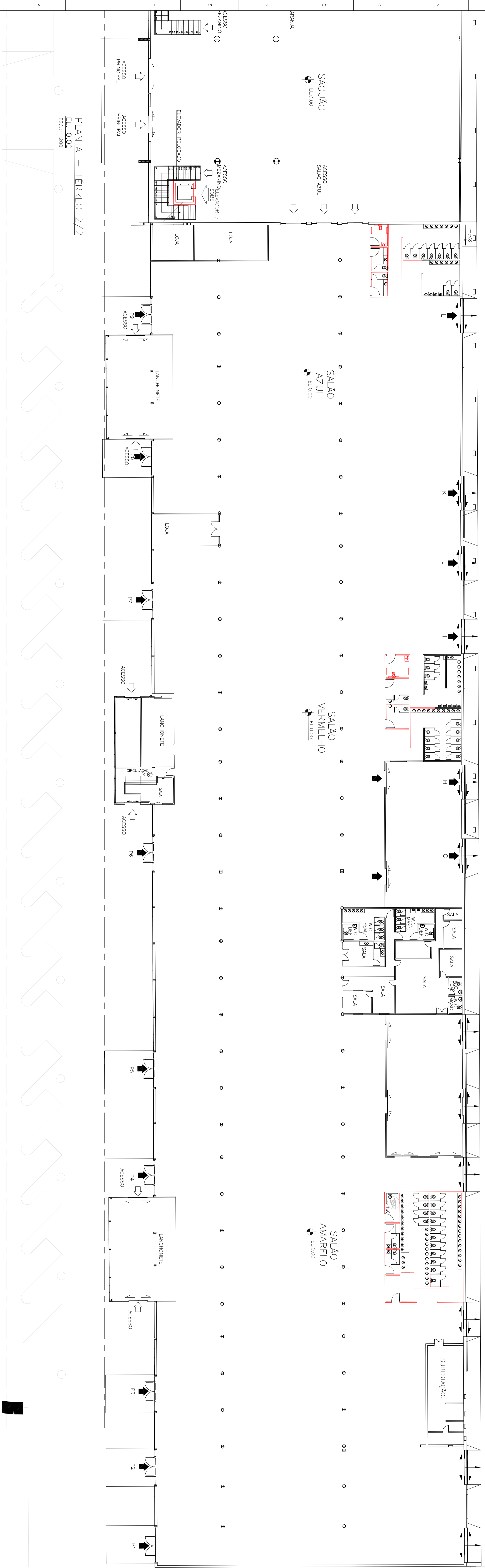

PLANTA – TERREO 2/2
EL. 0,00
ESC.: 1:200

PLANTA – PAVIMENTO TERREO
ESC.: 1:200

DESENHOS DE REFERENCIA:
1 - CONSPER 1 - 04-11-2005 - LUBRIFICANTES (SANTOS) / CAIXAS DE SANGUE

NOTAS:
1 - DIMENSIONES EM CENTIMETROS, EXCEÇÕES EM METRO

LEGENDA:
EXISTENTE
DIBUIR
A CONSTRUIR

CONCAIS S.A.

ABA

CONCAIS S.A.

**PROJETO DE REGULARIZAÇÃO
TERMINAL DE PASSAGEIROS**
ASSUNTO: EDIFICAÇÃO EXISTENTE A REGULARIZAR
LOCAL: AV. CANDIDO GARRIBE SIN. ARMAZEM 23 INTERNO PORTO DE SANTOS - SANTOS
ARRENDATÁRIO: CONCAIS S.A.
SITUAÇÃO DE ESCALA

2/3

TITULO DA REGULARIZAÇÃO:
ENR. CÉSIO ANTONIO MARIN JUNIOR
CREC. 4-SP- 5063748/14

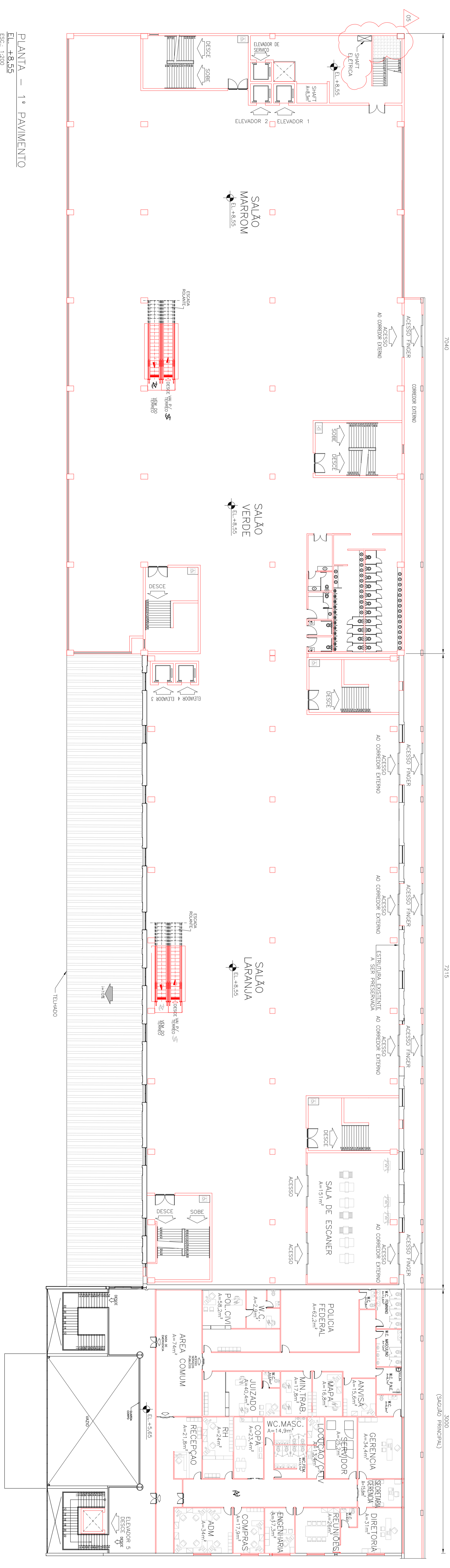
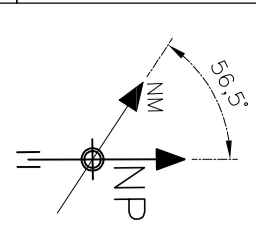

PLANTA - 1ª PAVIMENTO
E.L. = 48,55
ESQ. = 1:200

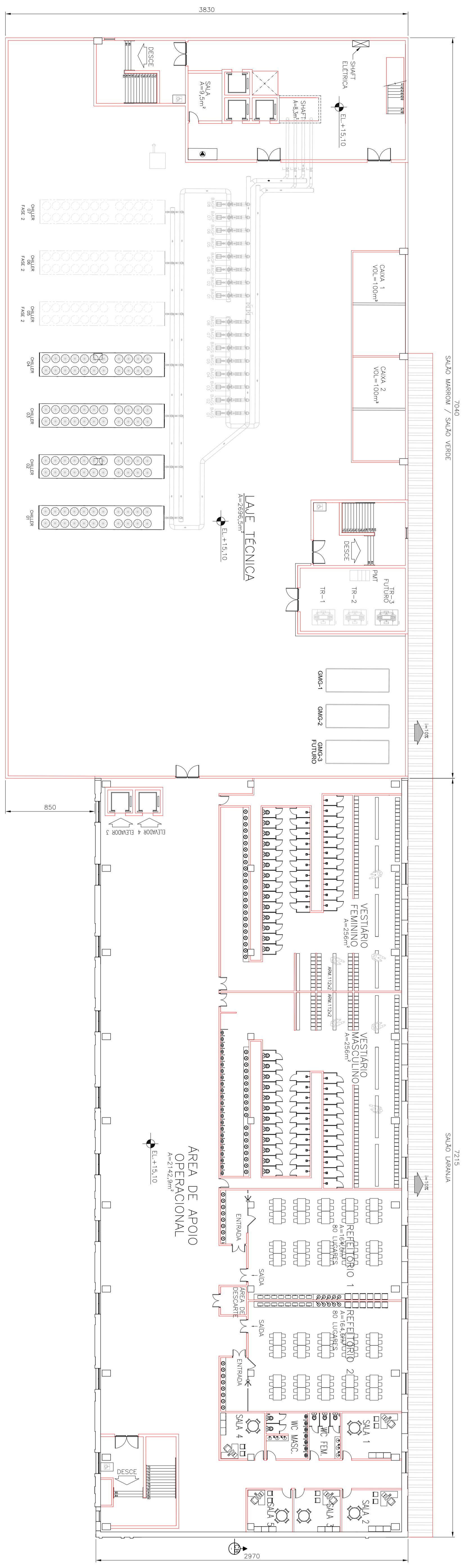
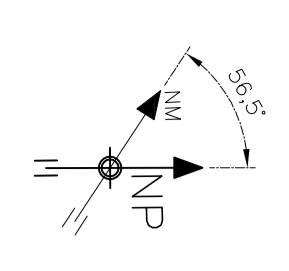

PLANTA - 2ª PAVIMENTO
E.L. = 49,10
ESQ. = 1:200

PLANTA - PAVIMENTO TERREO
ESQ. = 1:200

DESENHOS DE REFERÊNCIA:

1 -	CONDIÇÃO 1 - 1ª a 11ª ANDAR - LIGAMANTO TUBERIAS/CAIXAS D'ÁGUA
-----	--

NOTAS:

1 -	DIAGNÓSTICO DE CONDIÇÕES, ELABORAÇÃO EM MEIO
-----	--

LEGENDA:

EXISTENTE	EXISTENTE
DEMOUIR	DEMOUIR
A CONSTRUIR	A CONSTRUIR



PROPOSTA DE MATERIAIS:

ITEM	DESCRIÇÃO	QUANTIDADE	UNIDADE	VALOR UNITÁRIO	VALOR TOTAL
1
2
3
4
5
6
7
8
9
10
11
12
13
14
15
16
17
18
19
20
21
22
23
24
25
26
27
28
29
30
31
32
33



CONDIÇÕES DE EXECUÇÃO:

1	...
2	...
3	...
4	...
5	...
6	...
7	...
8	...
9	...
10	...
11	...
12	...
13	...
14	...
15	...
16	...
17	...
18	...
19	...
20	...
21	...
22	...
23	...
24	...
25	...
26	...
27	...
28	...
29	...
30	...
31	...
32	...
33	...

PROJETO DE REGULIZAÇÃO TERMINAL DE PASSAGEIROS ESCALA: 1:500

ASSUNTO: EDIFICAÇÃO EXISTENTE A REGULIZAR

LOCAL: AV CARNEIRO GARRER S/N, ARMAZEM 23 INTERNO PORTO DE SANTOS - SANTOS

ARRENDATÁRIO: CONCAIS S/A

SITUAÇÃO DE ESCALA

PROJETO DE REGULIZAÇÃO DE PASSAGEIROS

ENR: CESO ANTONIO MARIN JUNIOR

CREA-SP: 5063788/14

3/3