

CORTE AA
Escala 1:50

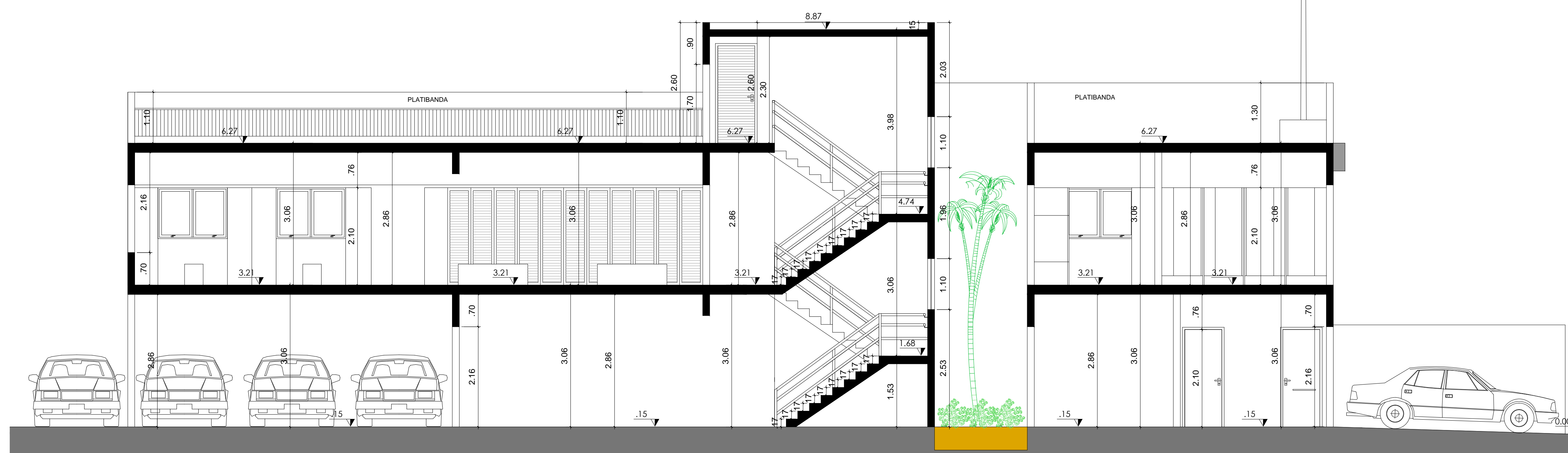

CORTE BB
Escala 1:50

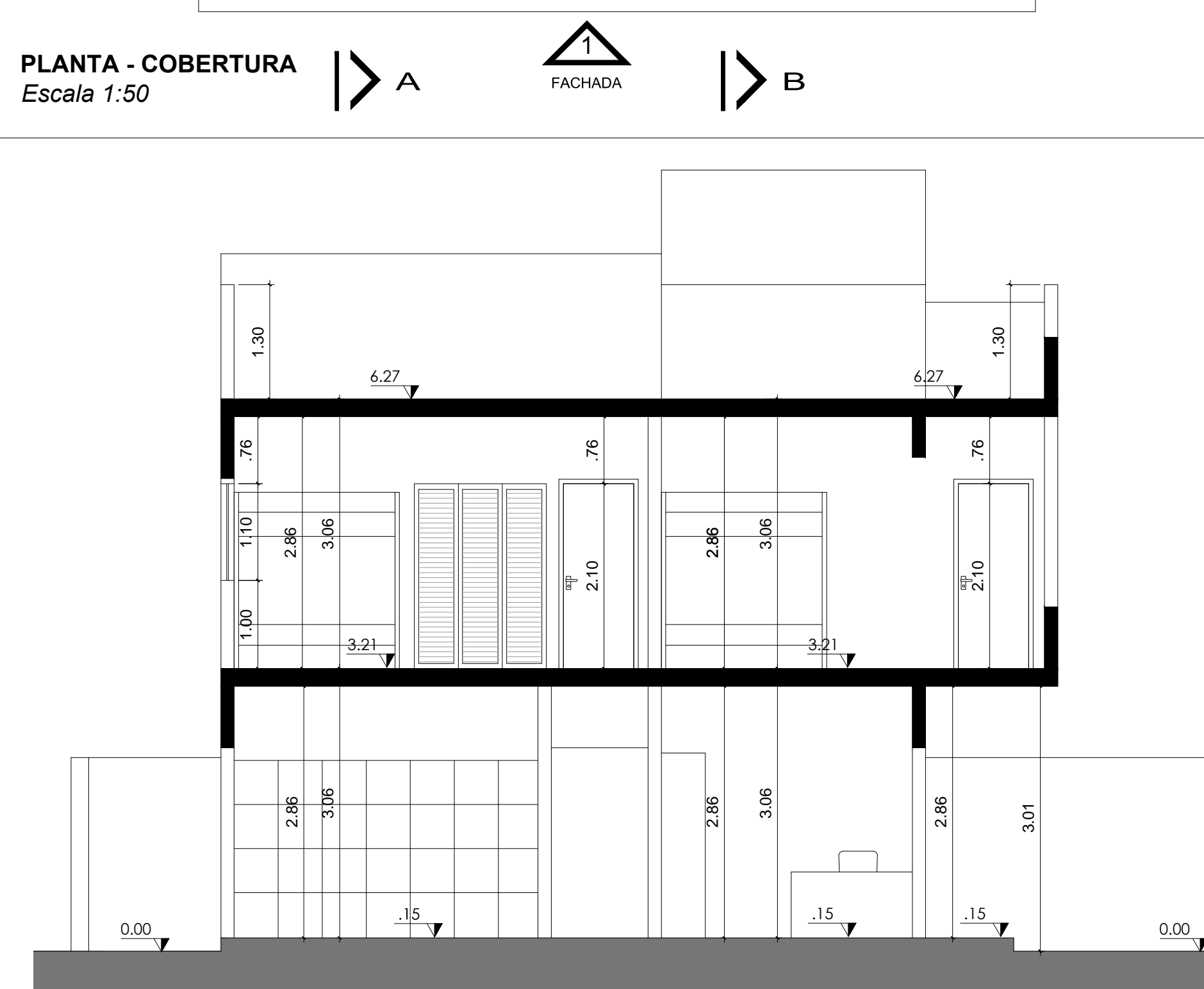

CORTE CC
Escala 1:50

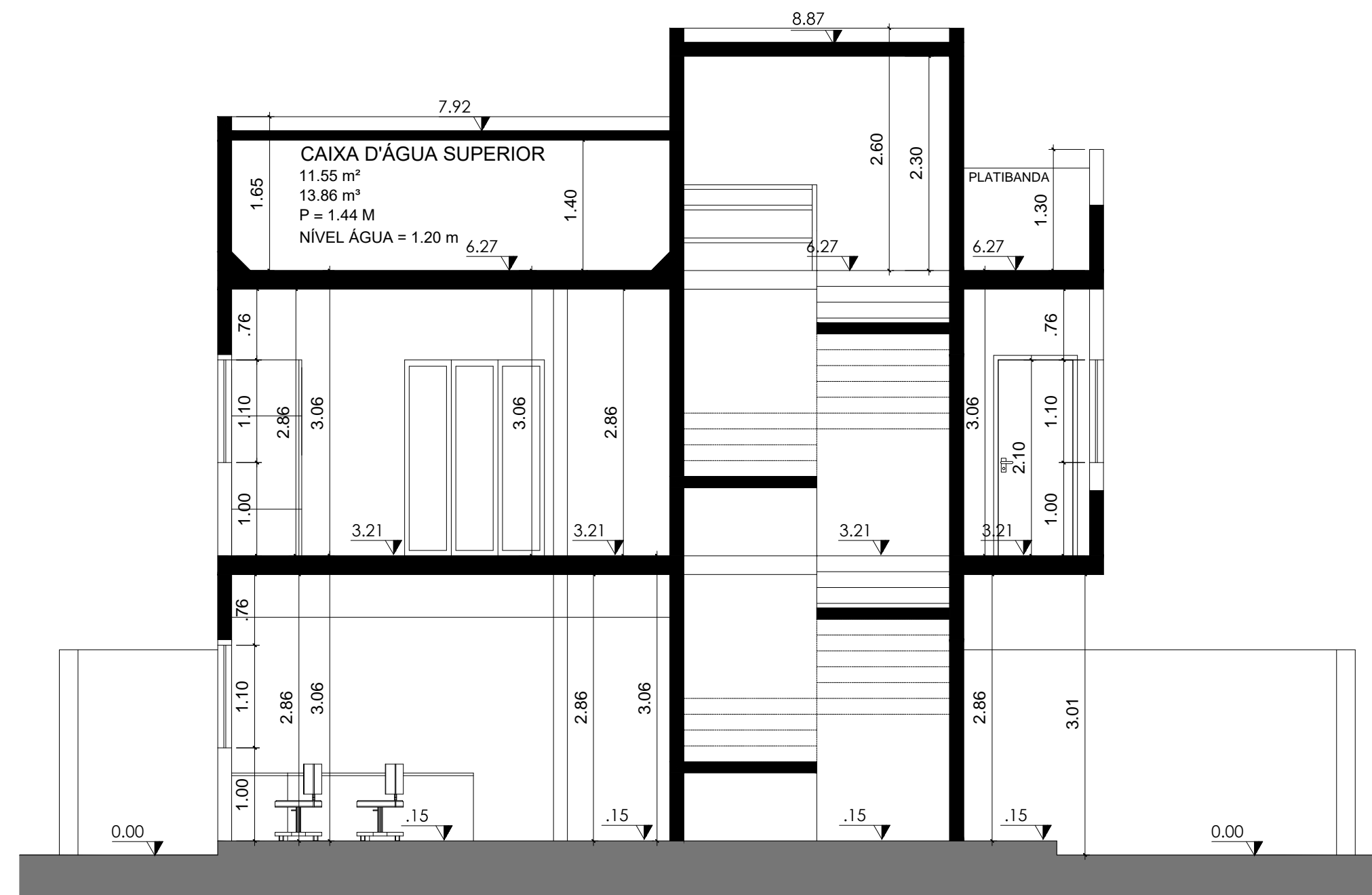

CORTE DD
Escala 1:50

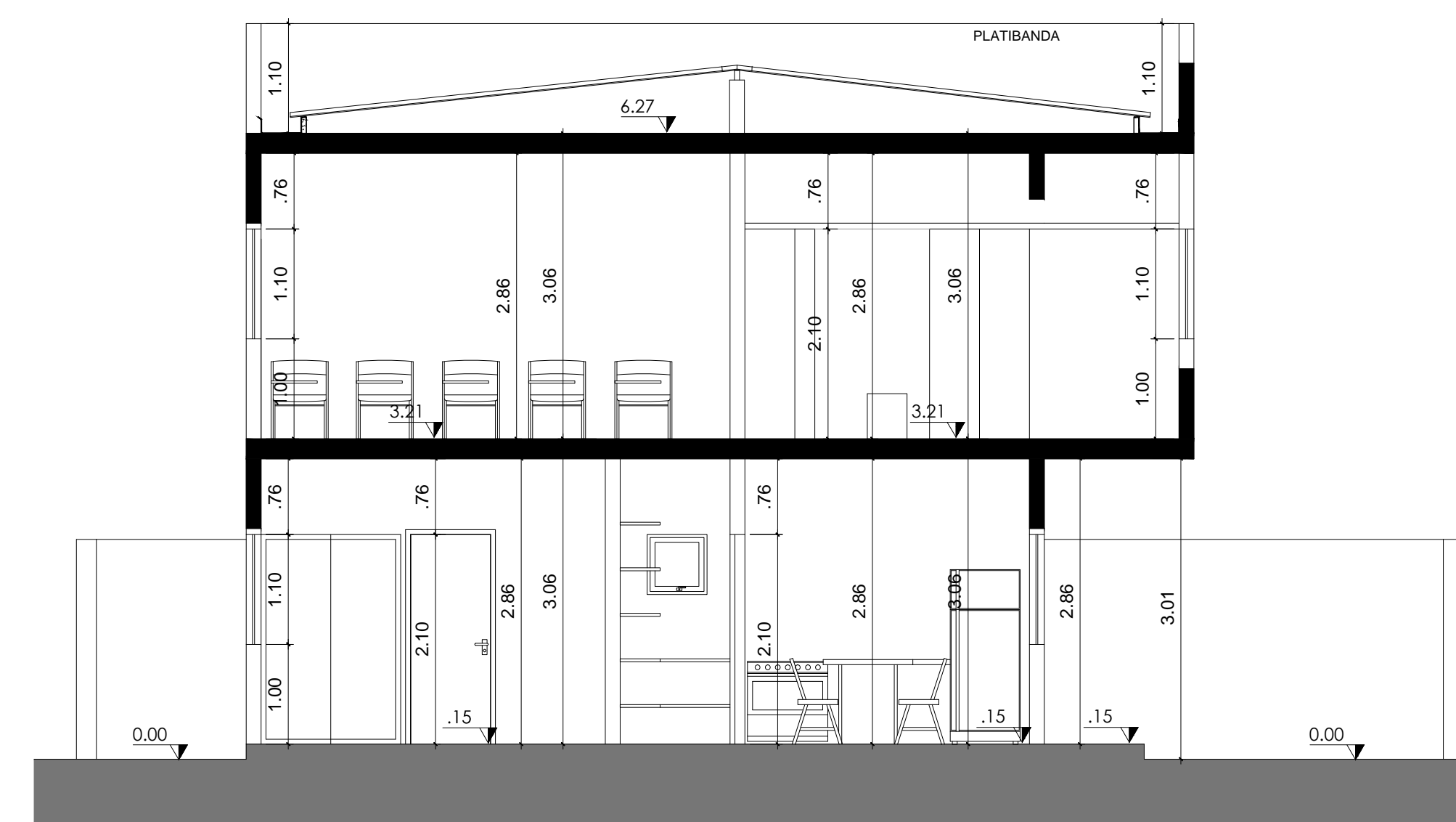

CORTE EE
Escala 1:50

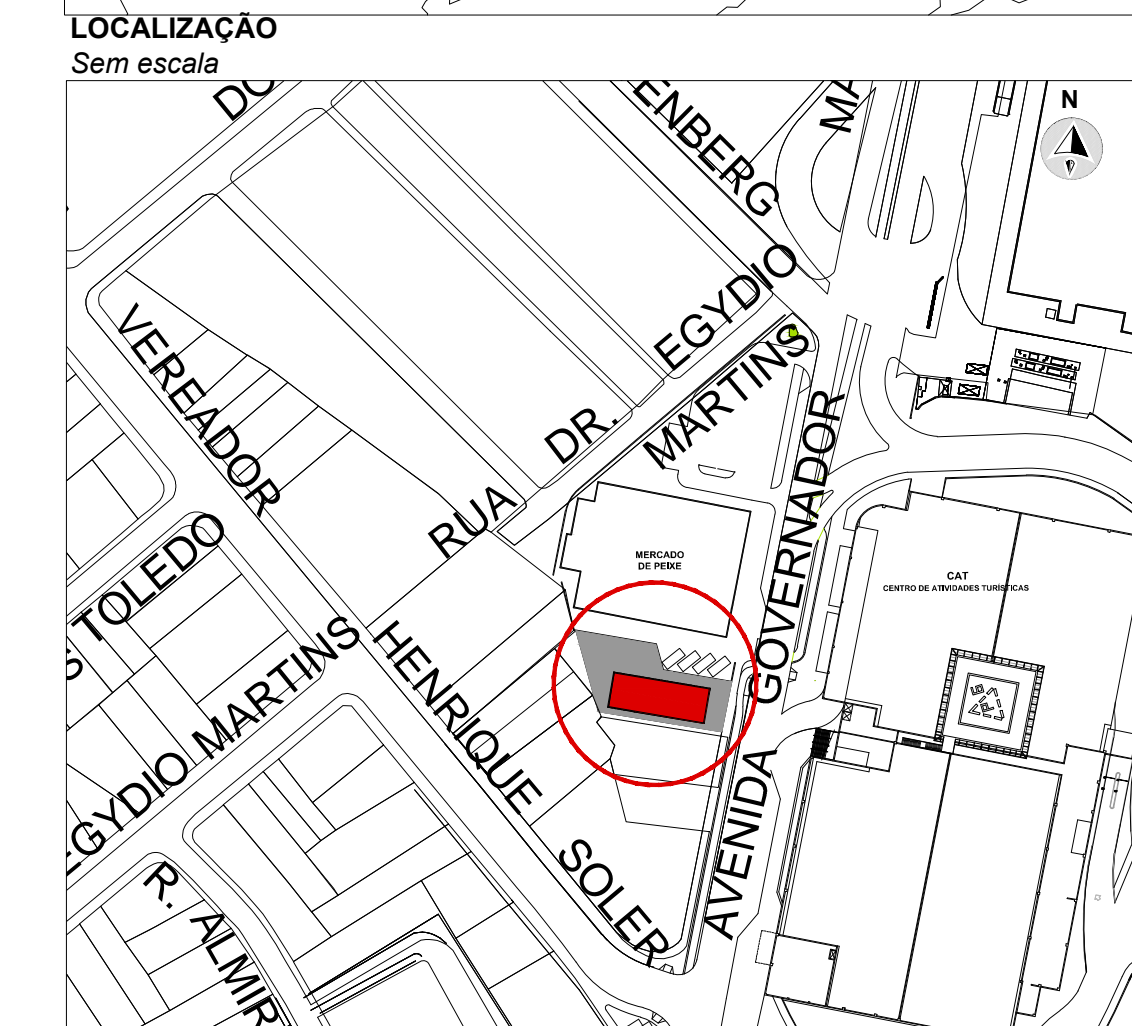

ESPECIFICAÇÕES

PISO

- ASFAITO
- CIMENTO QUEIMADO LISO SELADO E POLIDO SOBRE LASTRO DE CONCRETO
- FRODO VILLOSO EM BANHEIROS DE 2 x 25 cm + 10 cm COM JUNTAS SELADAS A QUENTE SAÍDA PARA O EXTERIOR, GRUPO DE ABRIGADO BIA, RESISTÊNCIA QUÍMICA A ASSENTAMENTO COM ARGAMASSA COLANTE INDUSTRIALIZADA

ALVENARIA

- PAREDES INTERNAS / MASSA CORRIDA PINTADA COM TINTA ACRÍLICA SEM BRILHO NA COR BRANCA
- VESTIÁRIOS SANITÁRIOS COZINHA E DEPÓSITOS: AÇULÃO EM ALVENARIA PAREDE (H=1,20 m) BRANCO NA COR BRANCA COM REJANTE NA COR CINZA ANTE A PAREDE PINTADA COM TINTA ACRÍLICA SEM BRILHO NA COR CINZA CLARO

TETO

- CONCRETO AMARELO TRATADO ATRAVÉS DE ESTUCAMENTO COM PASTA DE CIMENTO BRANCO E CORAL POLÍMERO COM LIXEIRA MANUAL FINA E PINTURA COM TINTA VENEZA ACRÍLICA A BASE DE ÁGUA
- FORRO EM GESSO REMOVÍVEL COM 12,5 MM DE ESPESURA SUSPENSO POR PERNEIRAS RIGIDAS ESPACIADAS A CADA 3,00 M PINTADO COM TINTA ACRÍLICA SEM BRILHO NA COR BRANCA

REVESTIMENTO EXTERNO

- PINTURA EM TINTA ACRÍLICA EMBORRACHADA DE BASE ELASTOMÉRICA SEM BRILHO NA COR BRANCA
- FRODO LATERAL EM BAIXO RELEVO 10 x 2 cm

COBERTURA

EM TELHAS DE FIBROCEMENTO ONDULADAS COMPOSTAS POR CIMENTO REFORÇADO COM FIO SINTÉTICO TECNOLOGIA ORFS 3,05 x 1,10 m (H = 9mm)

CALHAS

EM CHUVA GALVANIZADA DOBRADA

CANCELAS AUTOMÁTICAS

MODELO DE BARREIRA COM EXTENSÃO DE 3,05 m (1 UNIDADE)

GUARDA-CORPO / ESCADAS

EM TUBO DE AÇO EM CONFORMAÇÃO COM O PROJETO ARQUITETÔNICO

DIVISÓRIAS E PORTAS / SANITÁRIOS E VESTIÁRIOS

SERÃO EXECUTADAS EM PLACAS DE GRANITO (H=80) NA COR CINZA CLARO NATURAL 4+4cm, COLMADAS NA ALVENARIA POR MEIO DE REENTRANÇAS COM PROFUNDIDADES MÍNIMA DE 3,00

AS PORTAS DAS DIVISÓRIAS SERÃO EXECUTADAS EM MADEIRA COMPENSADA REVESTIDAS EM CHUVA DE LAMBRADO RELAZINHO

QUADRO DE PORTAS E ESQUADRIAS

TIPO	LARG.	ALT.	PEIT.	QUANT.	MATERIAL
PA1	30	2,10		11	MADEIRA COM PINTURA
PA2	80	2,10		3	MADEIRA COM PINTURA
PA3	30	2,10		2	MADEIRA (BANHEIRO ACESSÍVEL)
PD1	70	1,80		13	DIVISÓRIA (MADEIRA COM LAMINADO)
PV1	80	2,10		2	VIDRO TEMPERADO
PA1	80	2,10		7	ALUMÍNIO ANODIZADO PRETO TIPO VENEZIA
J1	1,50	1,00	1,10	18	ALUMÍNIO ANODIZADO PRETO + VIDRO 6mm
J2	80	80	1,50	16	ALUMÍNIO ANODIZADO PRETO + VIDRO 6mm
J3	3,00	1,00	1,10	4	ALUMÍNIO ANODIZADO PRETO + VIDRO 6mm

REV.	DATA	DESCRIÇÃO

OBS: Todas as medidas deverão ser conferidas no local.

Nova sede da 1ª Cia. do 6º BPM/I - Ponta da Praia

LOCAL: Av. Gov. Mario Covas Jr., Ponta da Praia - Santos - SP

PROJETO: SEDURB / SIEDI

TÍTULO: PLANTA DE COBERTURA E CORTES

DESIGNO: Arq. Veridiana Nobre

DESIGNO: Arq. Rodrigo Franco

ESCALA: INDICADA DATA: SETEMBRO DE 2019 FOLHA: 2/4

PREFEITURA MUNICIPAL DE SANTOS
SECRETARIA MUNICIPAL DE INFRAESTRUTURA E EDIFICAÇÕES