

PROPRIETÁRIO: Transporte Comércio Fassina Ltda

LOCAL: Avenida Marginal Direita, 960 - Alemoa - Santos/SP

RESPONSÁVEL: Arq. Patrícia da Cruz Santos

LAUDO TÉCNICO FOTOGRÁFICO

PROPRIETÁRIO: Transporte Comércio Fassina Ltda

LOCAL: Avenida Marginal Direita, 960 - Alemoa - Santos/SP

MEMORIAL DESCRITIVO / LAUDO TÉCNICO FOTOGRÁFICO

FOSSA SÉPTICA:

01- Frontal



02- Fundos



CAIXAS DE DRENAGEM DE ÁGUAS PLUVIAIS E SEGMENTAÇÃO DE RESIDUO SÓLIDO DO PÁTIO: Total de 6 caixas iguais a foto abaixo, que são interligadas entre si.



RESERVATÓRIOS DE ARMAZENAMENTO DE ÁGUA DA CHUVA:

Total de 12 reservatórios para armazenamento, sendo:

- 5 unidades de 30.000m³
- 4 unidades de 17.000m³
- 3 unidades de 20.000m³

Totalizando uma capacidade de **278.000m³** de armazenamento de água da chuva, que é feita pelas tubulações dos telhados.



CAIXA SEPARADORA DE OLEO E RESIDUOS:

Caixa 1,2 e 3 = Filtragem
Caixa 4 = Descarte



Caixa 1 – filtragem 1



Caixa 2 - filtragem 2



Caixa 3 - filtragem 3



Caixa 4 - Descarte



ÁREA DE LAVAGEM DE MAQUINÁRIOS E PEÇAS: Toda água de lavagem é de captação da chuva, após a lavagem de peças / maquinários todo resíduo vai para as caixas de captação de água e resíduo e depois vai para as separadoras de óleo e resíduo.

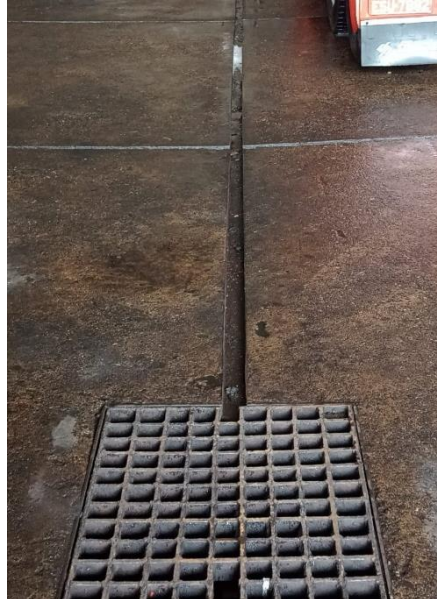

Santos, 12 de janeiro de 2023.

Arq. Patrícia da Cruz Santos
CAU: 208401-5