



**SANTOS BRASIL**

**ONDE VOCÊ QUER CHEGAR?**





# ANEXO II

## Cenário de Emergência com Vazamento de Grande Proporção de Produto Químico Perigoso

*TECON Santos*

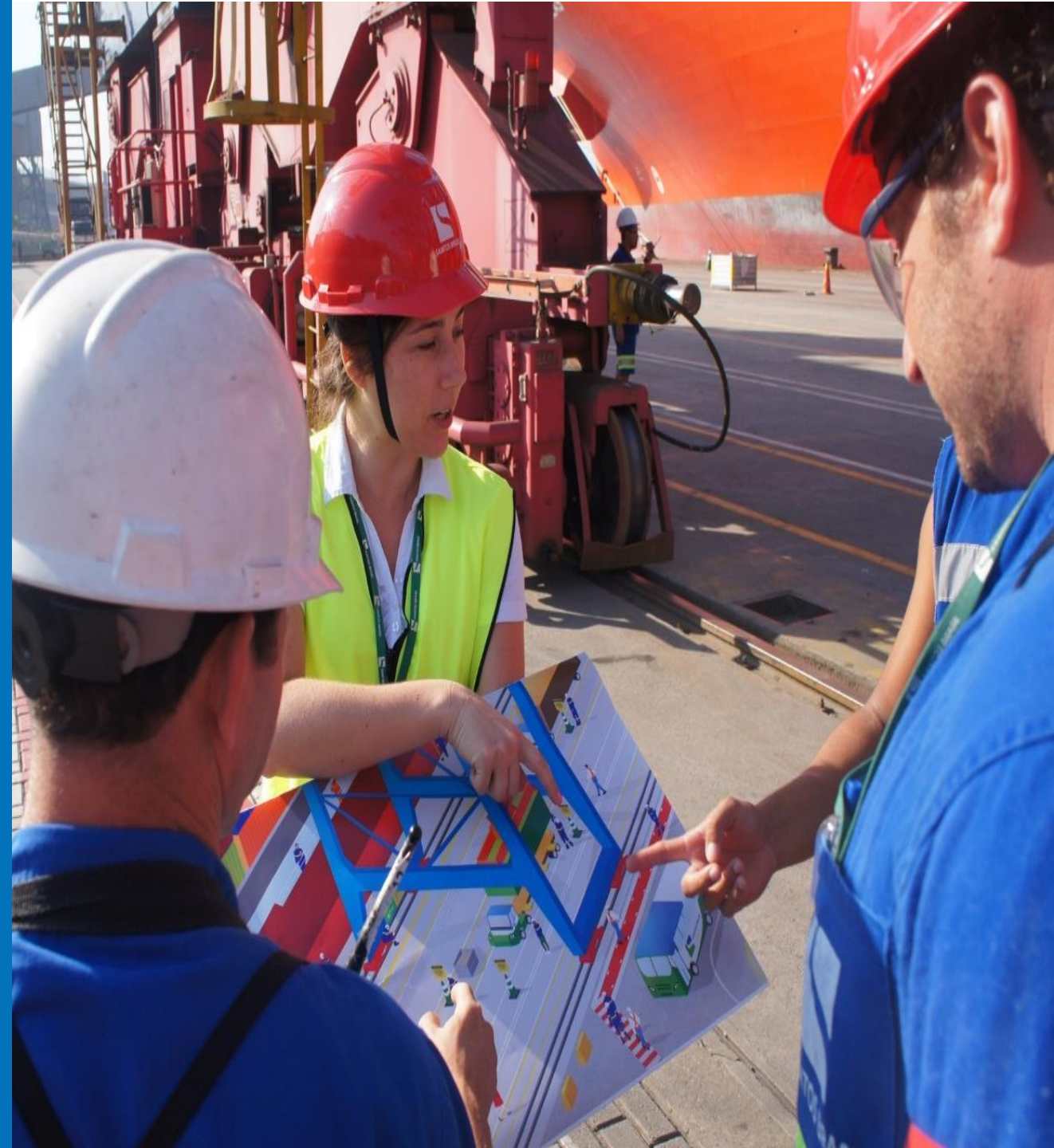

# Localização da Quadra de Armazenamento

Vista Superior – TECON Santos e TEV

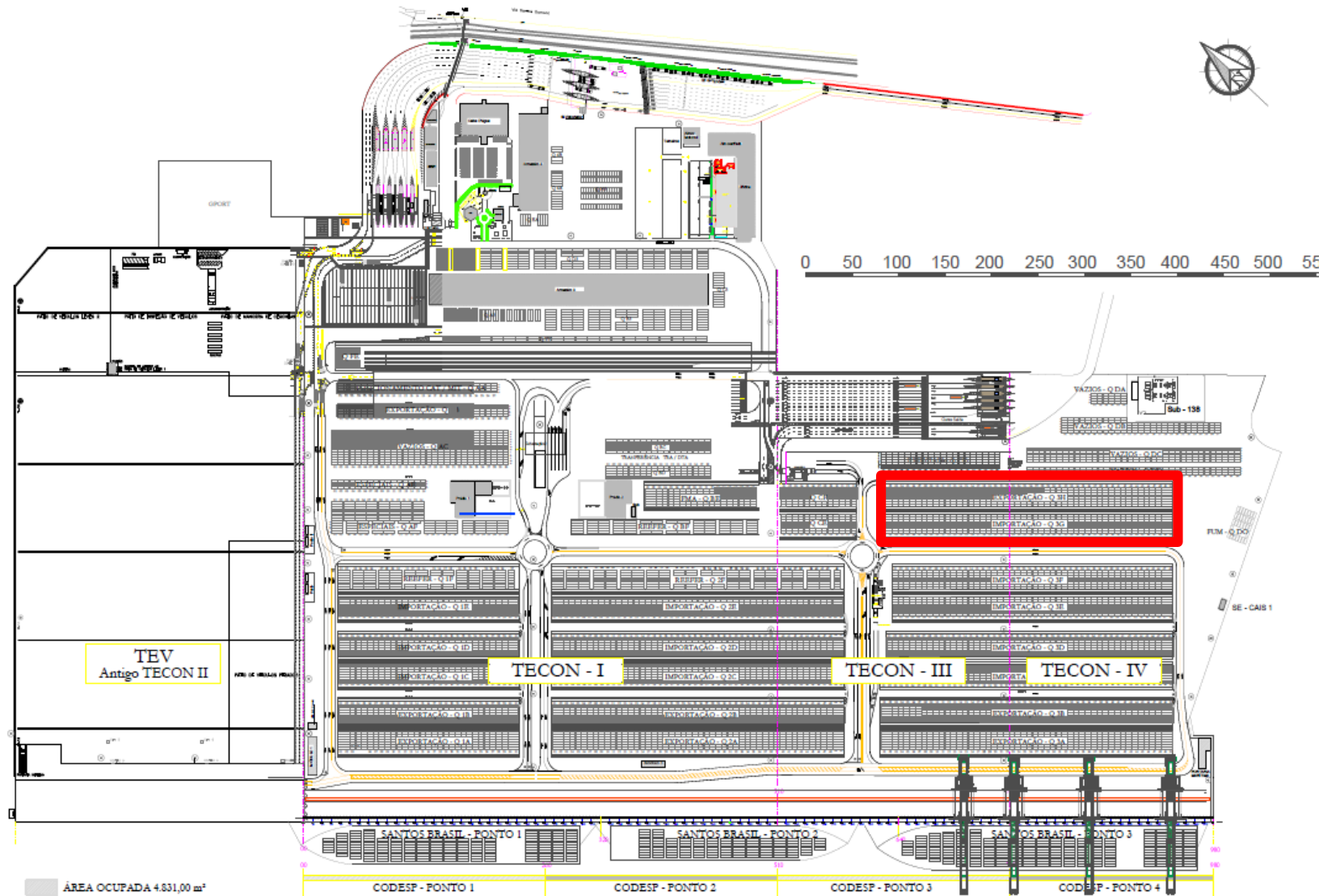

Quadra 3G e 3H



# Localização da Quadra de Armazenamento

Vista Superior – TECON Santos - Quadras 3G e 3H



3H

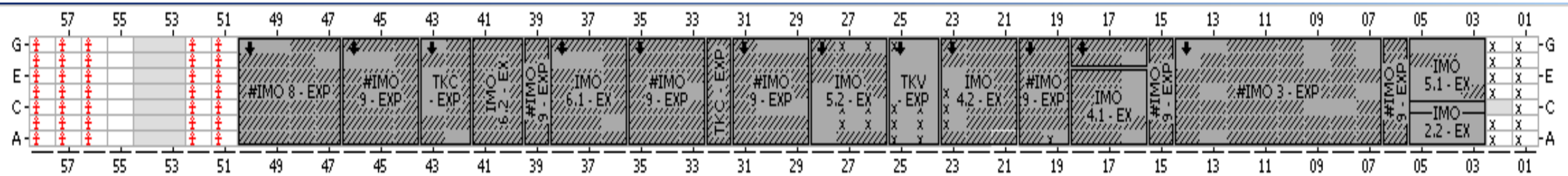

3G

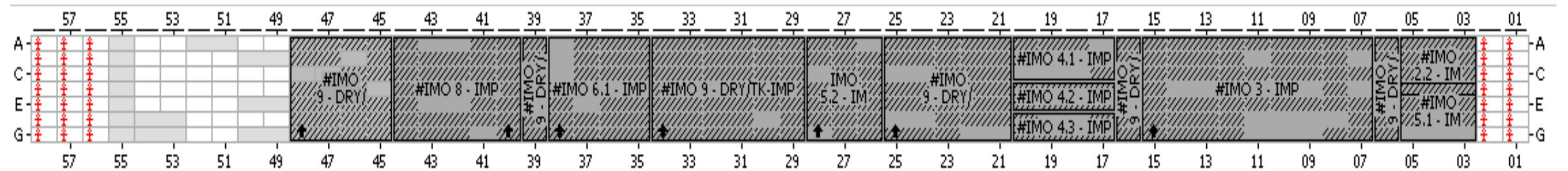



# Definição de *Bay*, *Row* e *Tier*

Vistas 3D e Superior de Uma das Quadras

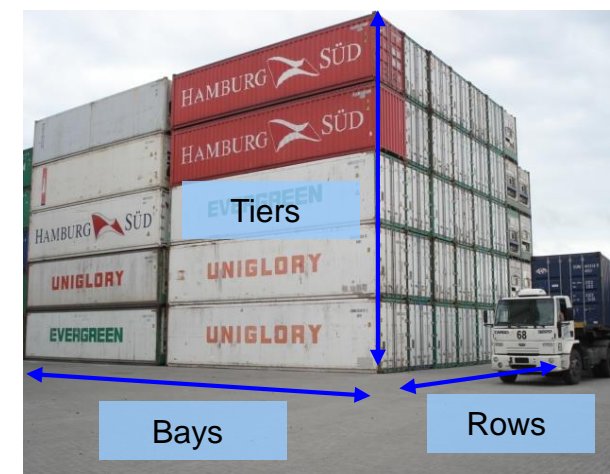
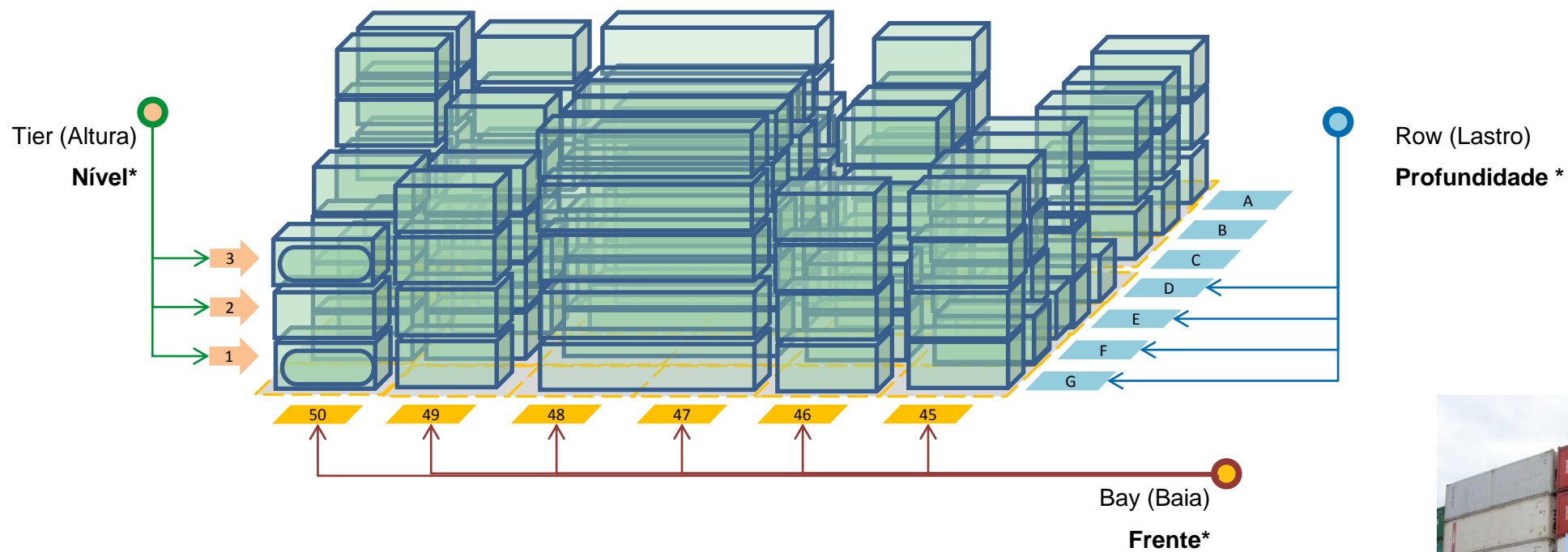

# Fluxograma de Ações

## Situação de Emergência

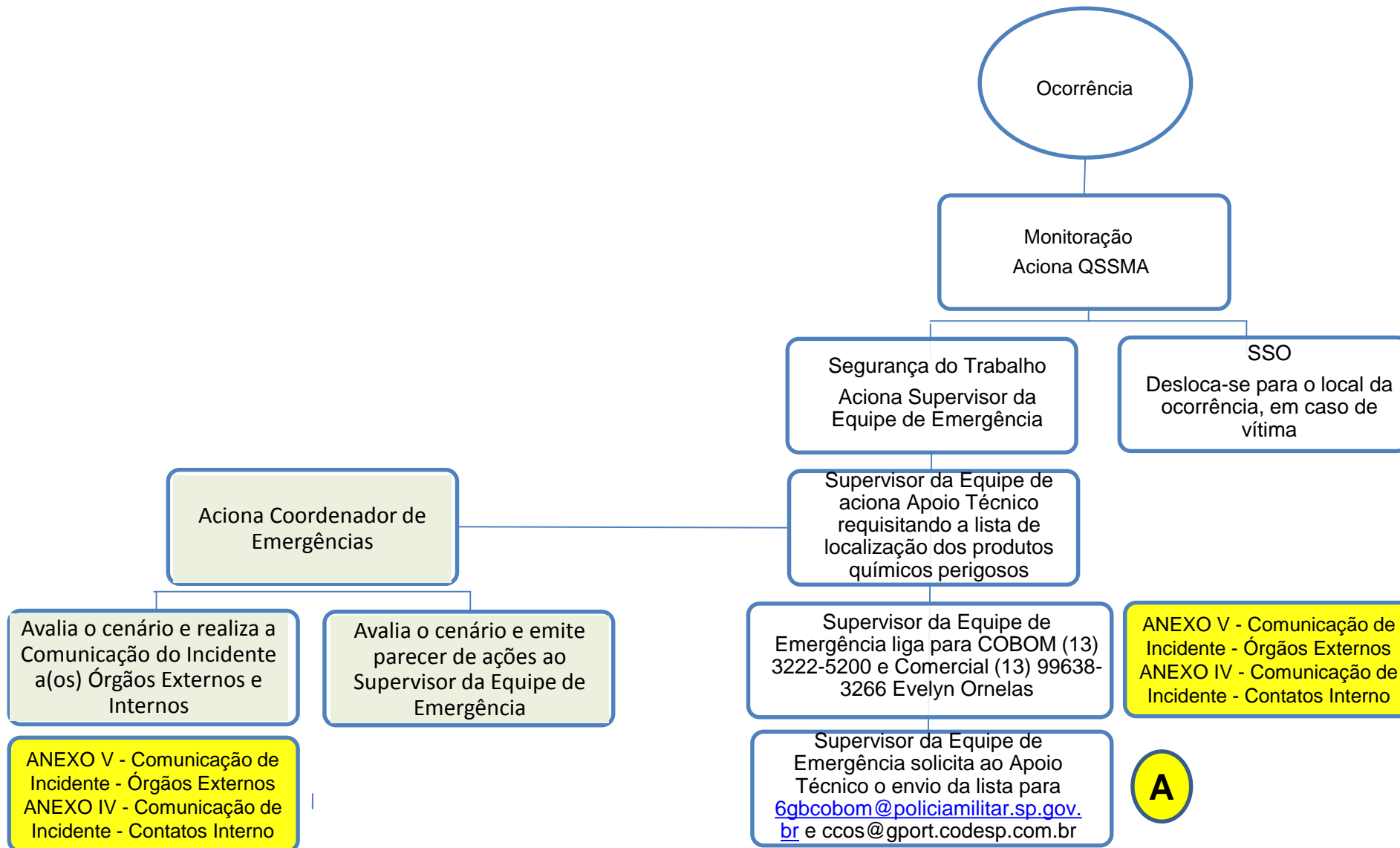

# Fluxograma de Ações

Situação de Emergência

A

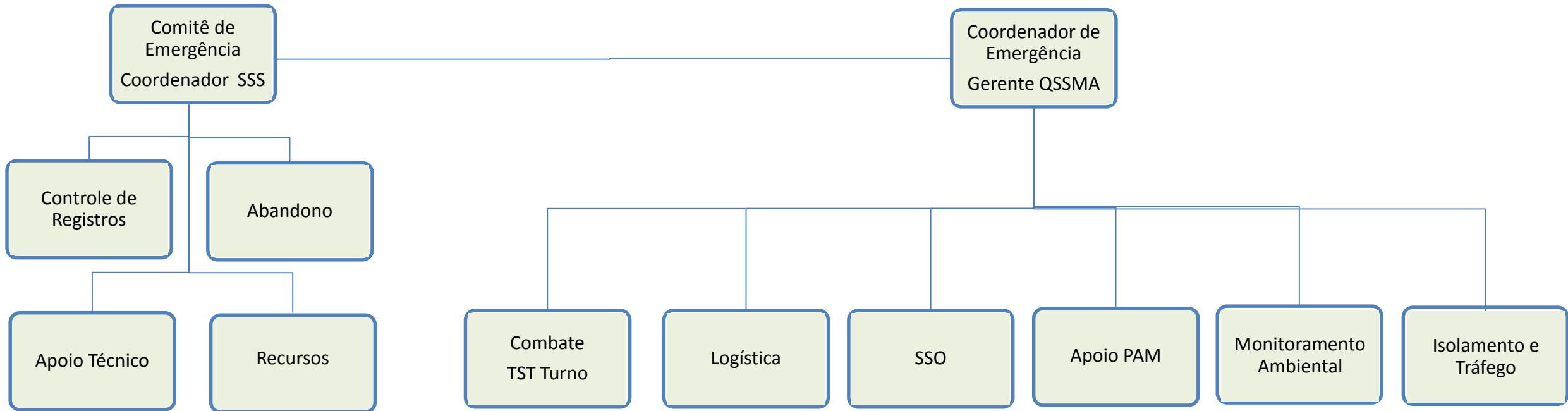



Rota de acesso  
Prédios ADM  
Local do Sinistro



Prédio ADM 01

Prédio ADM 02

Gate de Saída





Recursos de água  
Ponto de encontro do PAM  
Direção do Vento



Abastecimento remoto  
água de reuso  
1.1/2 (total de 60 m<sup>3</sup>)  
Reserva técnica 600m<sup>3</sup>

Ponto de  
encontro do  
PAM

Gate de  
Saída

Hidrantes 1. 1/2

Aprox. 250m

Vento predominante





Isolamento  
Comitê de crise  
Posto de Controle

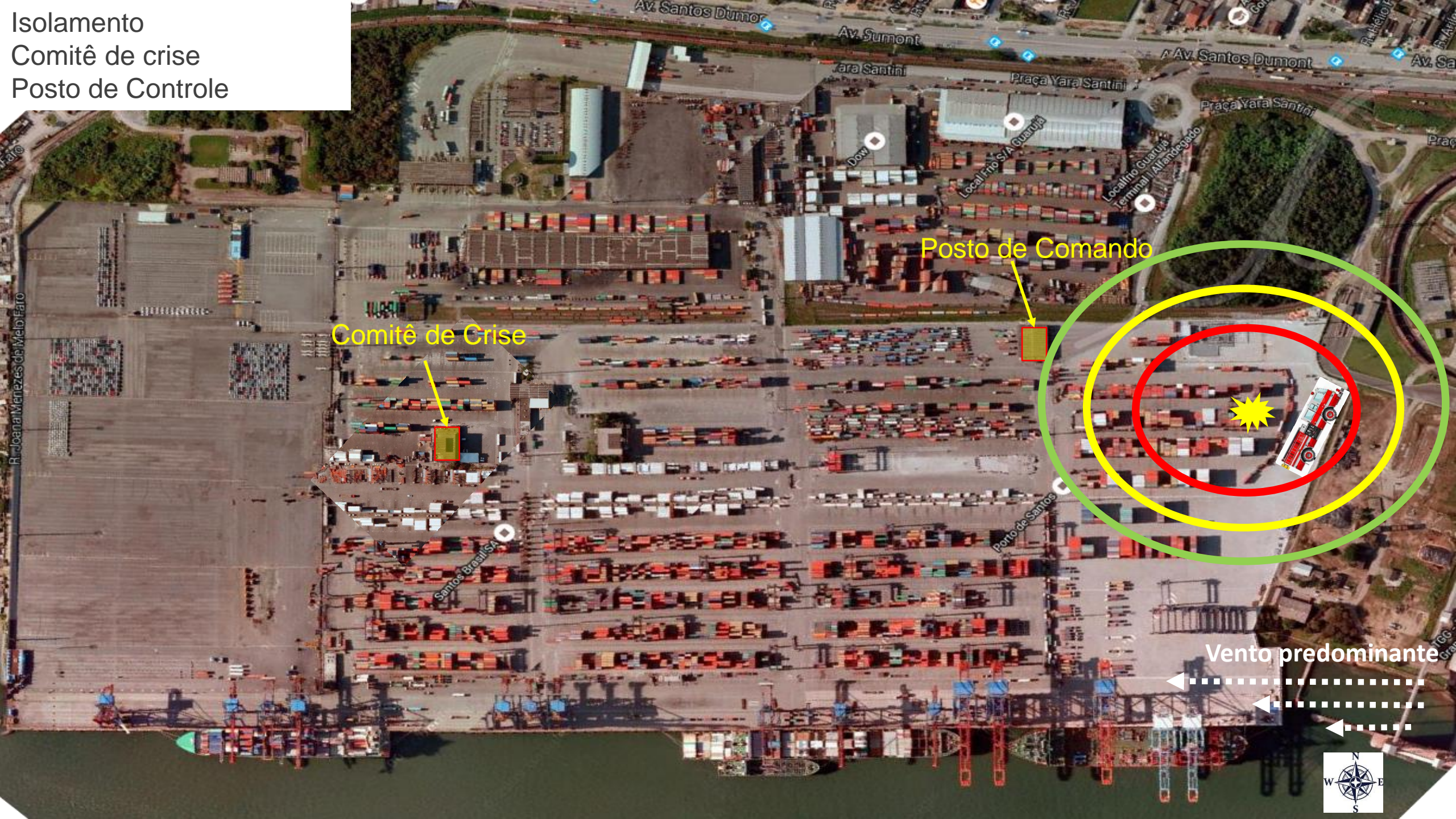

Comitê de Crise

Posto de Comando

Vento predominante





Para evitar o alastramento do incêndio, será iniciado um processo de retirada contínua de contêineres não danificados da pilha sinistrada.







**SANTOS BRASIL**

**ONDE VOCÊ QUER CHEGAR?**

Obrigado