

FACHADA 5

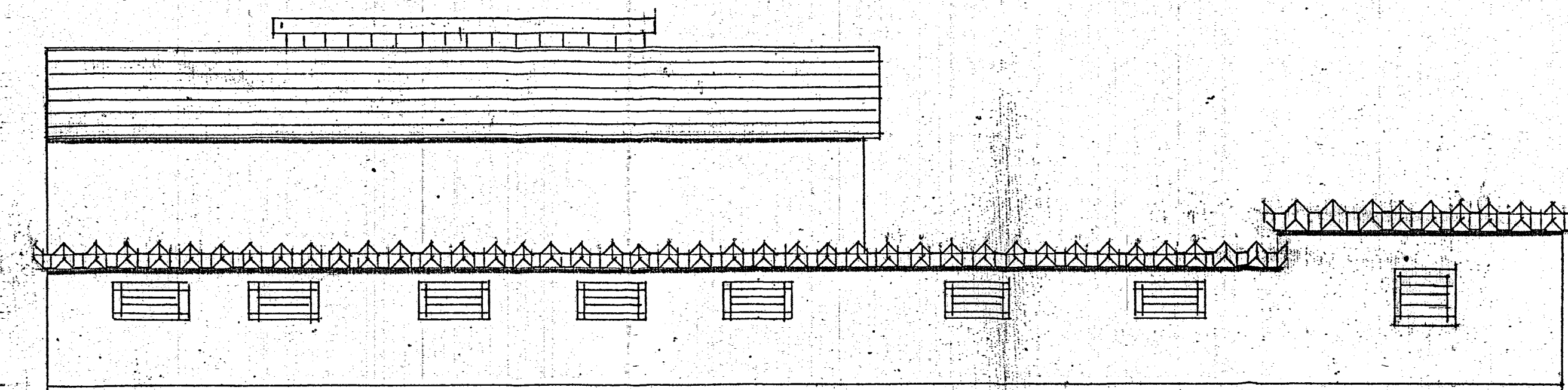

FACHADA 6

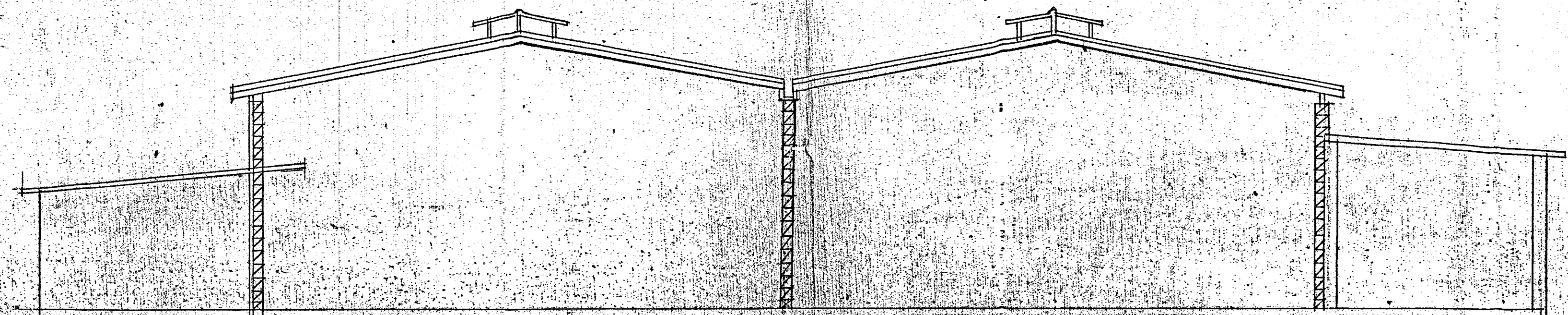

FACHADA 7

DIMENSÕES JANELAS

J	LARG	ALT.	PEIT	QUANT
J 1	110	100	100	2
J 2	120	0,60	170	3
J 3	100	120	160	1
J 4	150	0,80	150	7
J 5	0,80	0,80	140	2
J 6	070	0,60	130	22

DIMENSÕES PORTAS

P	LARG	ALT.	QUANT
P 1	600	500	3
P 2	100	210	1
P 3	0,80	2,10	17
P 4	0,70	2,10	2
P 5	0,60	2,10	3

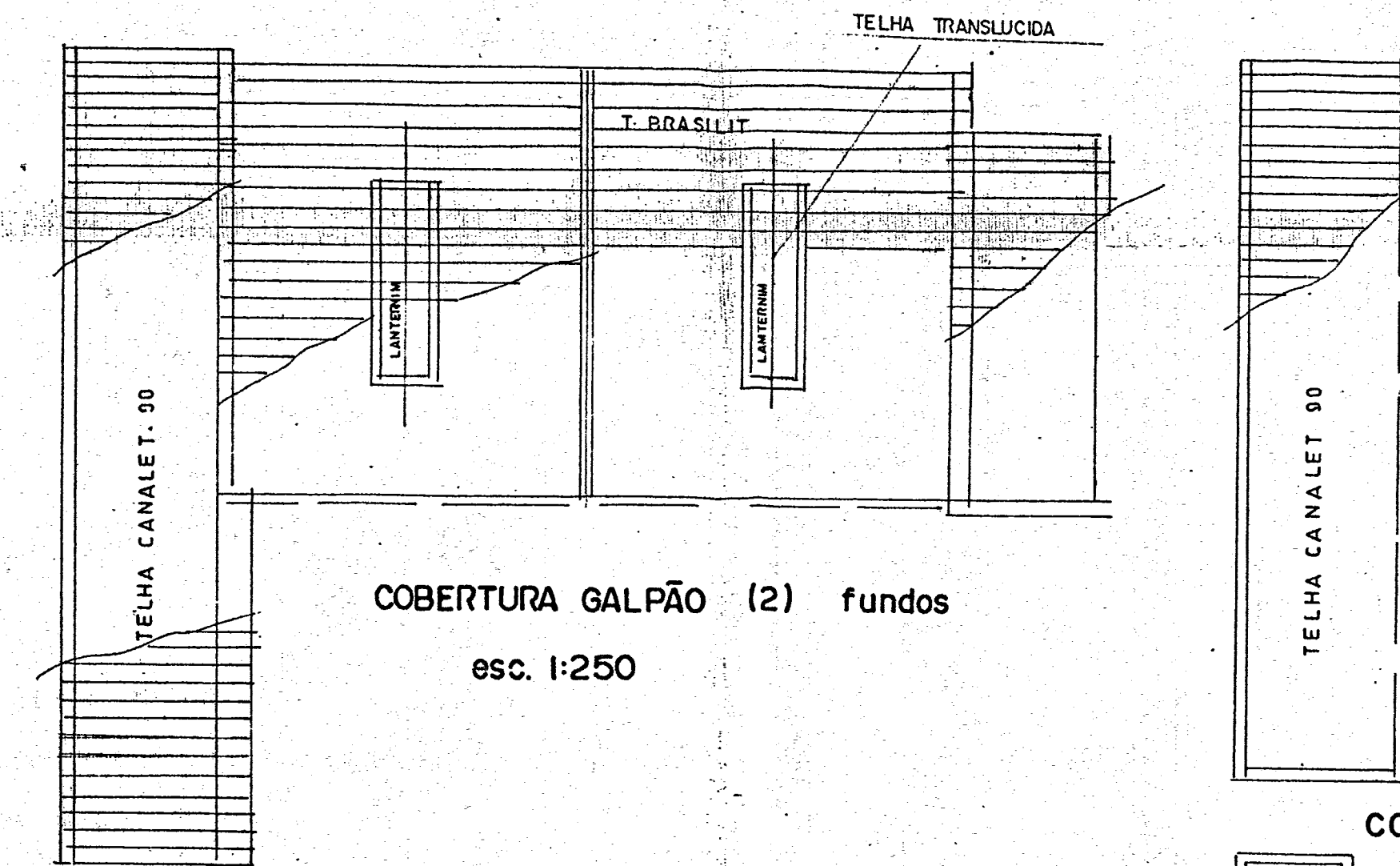

COBERTURA GALPÃO (2) fundos
esc. 1:250

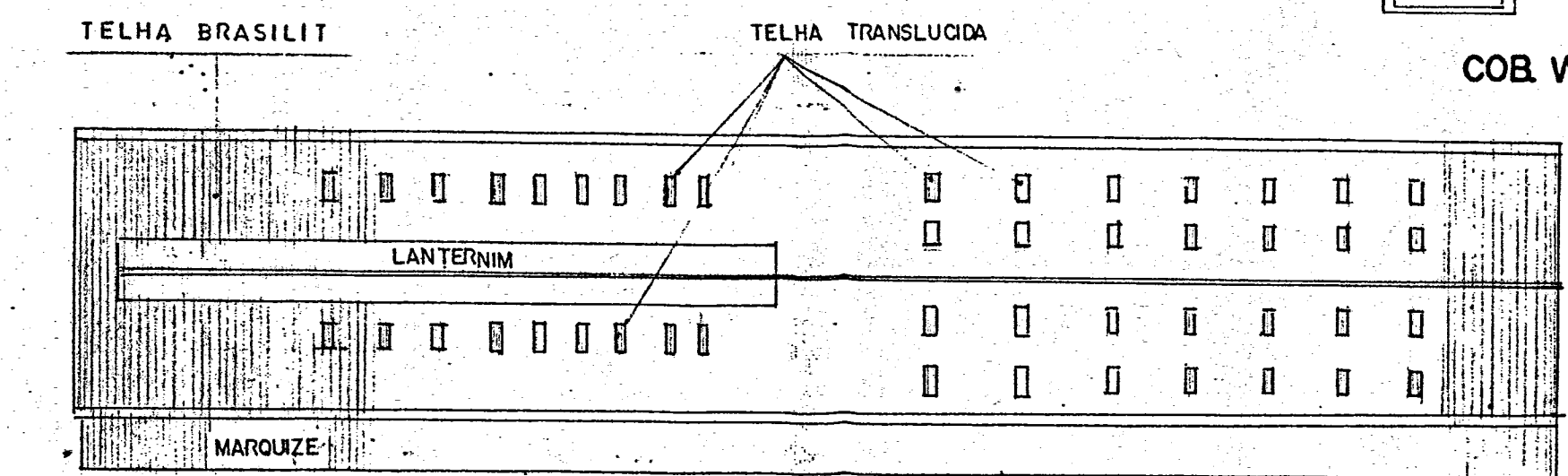

COBERTURA GALPÃO I

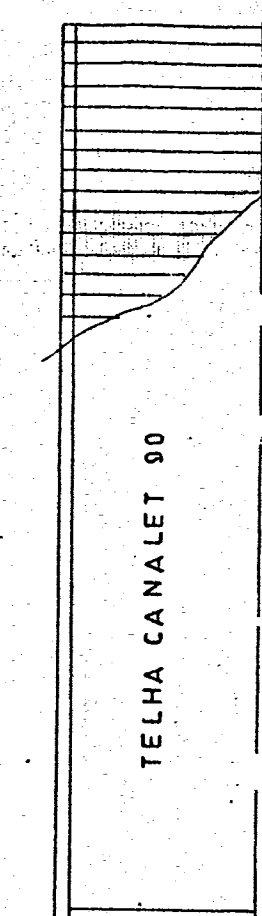

COBERTURA CONTAINERS

COB. WC

PROJETO ARQUITETÔNICO FOLHA 3-4
 ESCALAS 1:100
 PROJETO P/LEGALIZAÇÃO DE OBRAS EXECUTADAS
 EM DESACÓRDO COM O PLANO APROVADO P/PROJ.
 PROC. Nº 30.458/82
 AV. MARGINAL DIREITA Nº 960
 situação s/ escala 19/11/82
 áreas Vide Anotação
 VIDE FOLHA 1-4 VIDE FOLHA 1-4

PROJ. TRANSPORTE E COMERCIO
 MASSINA LTDA.
 PROJ. E CONST.
 Pedro Marques Patrocínio
 Eng.º Civil - CREA 43913/D - 6.ª R.
 Rua Vasconcelos Tavares, 19 - 6.ª And. Cj. 64
 Tel. 34-8093 - Santos

A TÍTULO PRECÁRIO
 PREFEITURA MUNICIPAL
 da Cidade de Santos
 DEPARTAMENTO DE OBRAS
 EXPEDIENTE
 Legalização 236
 Proc. n.º 31.712/86
 Santos, 20/11/85
 Esta planta faz parte integrante
 do Processo nº 21.718/82
 Foram substituídas em
 21.05/82
 Funcionário