

FACHADA 3 esc. 1:200

FACHADA 4 esc. 1:200

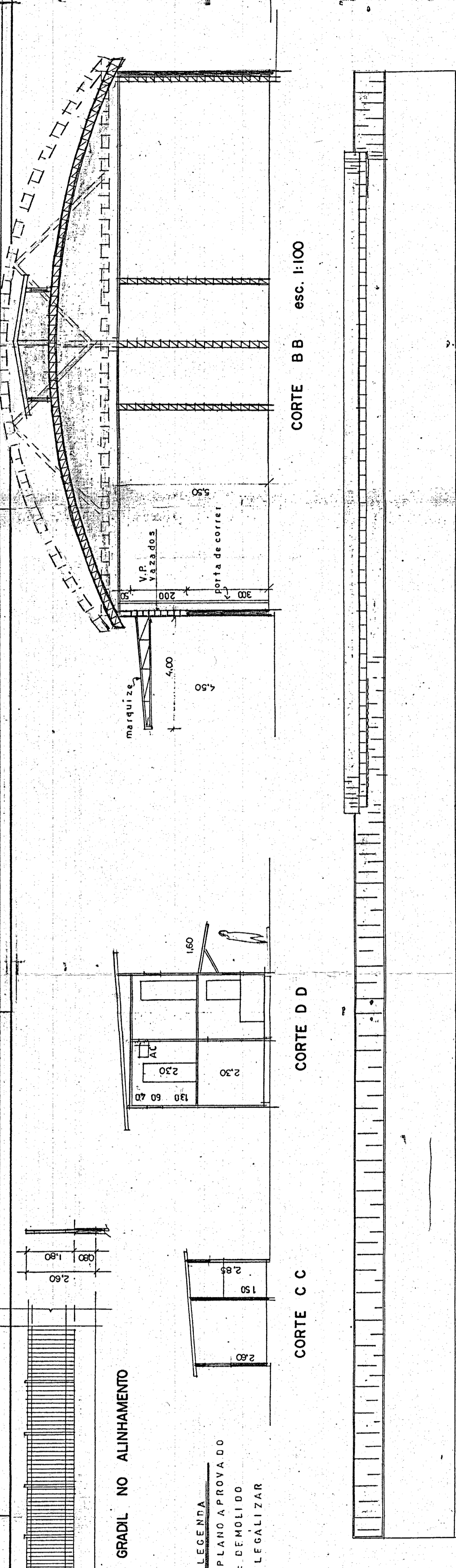

CORTE B B esc. 1:100

CORTE D D

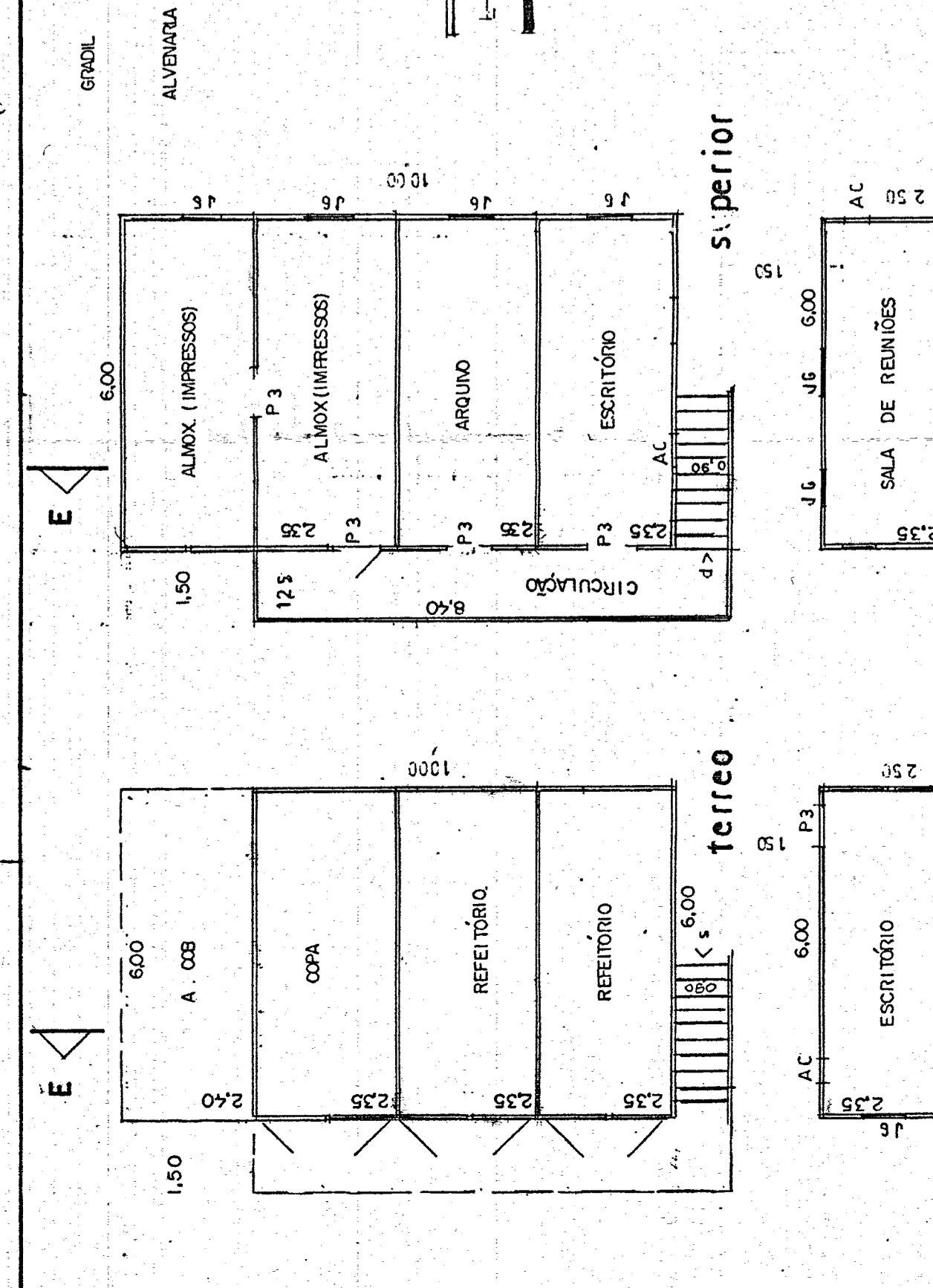

CORTE C C

GRADIL NO ALINHAMENTO

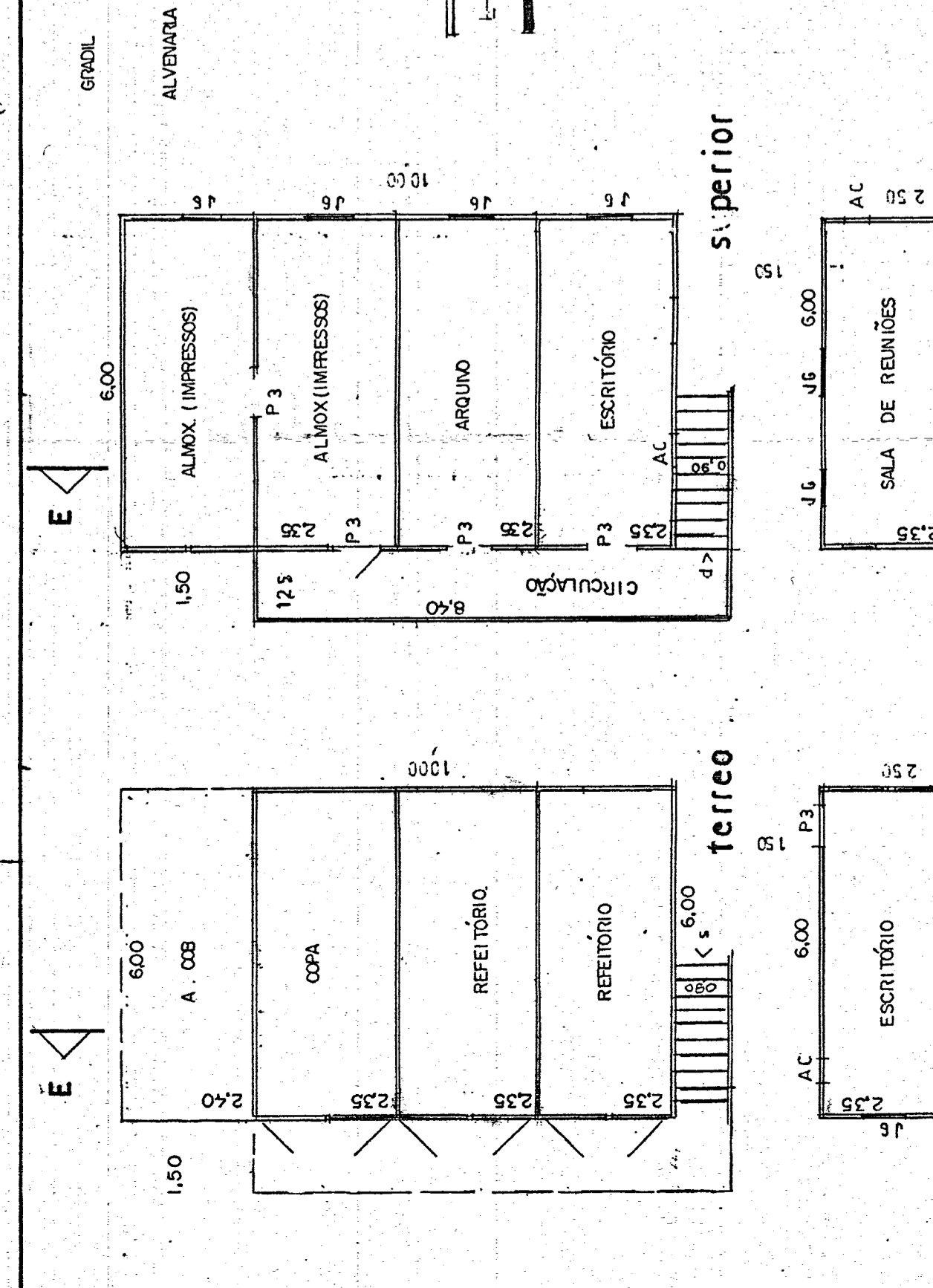

FACHADA 2 esc. 1:200

FACHADA 1 esc. 1:200

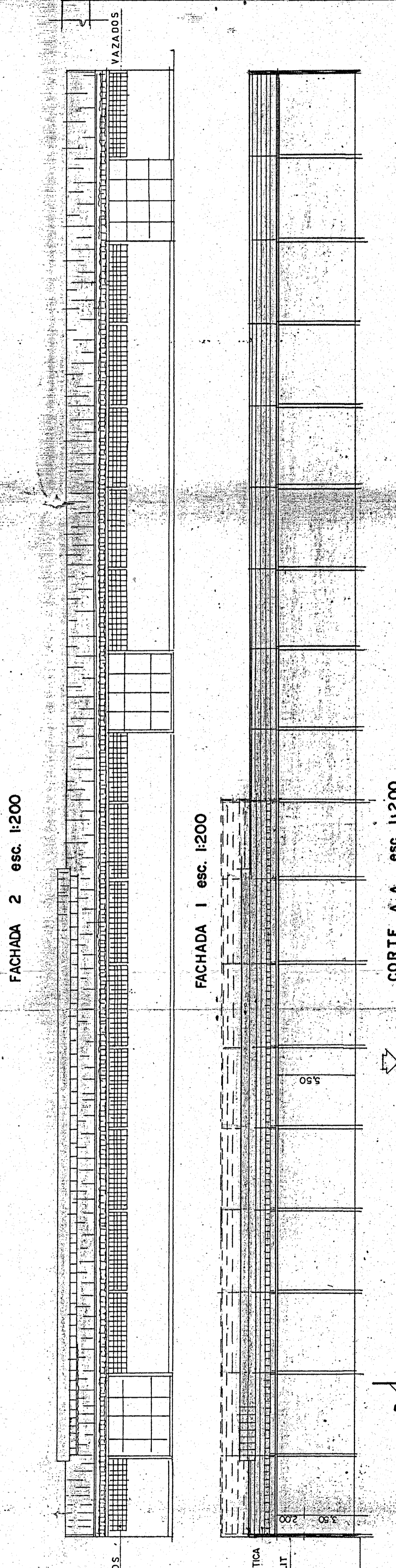

CORTE A A esc. 1:200

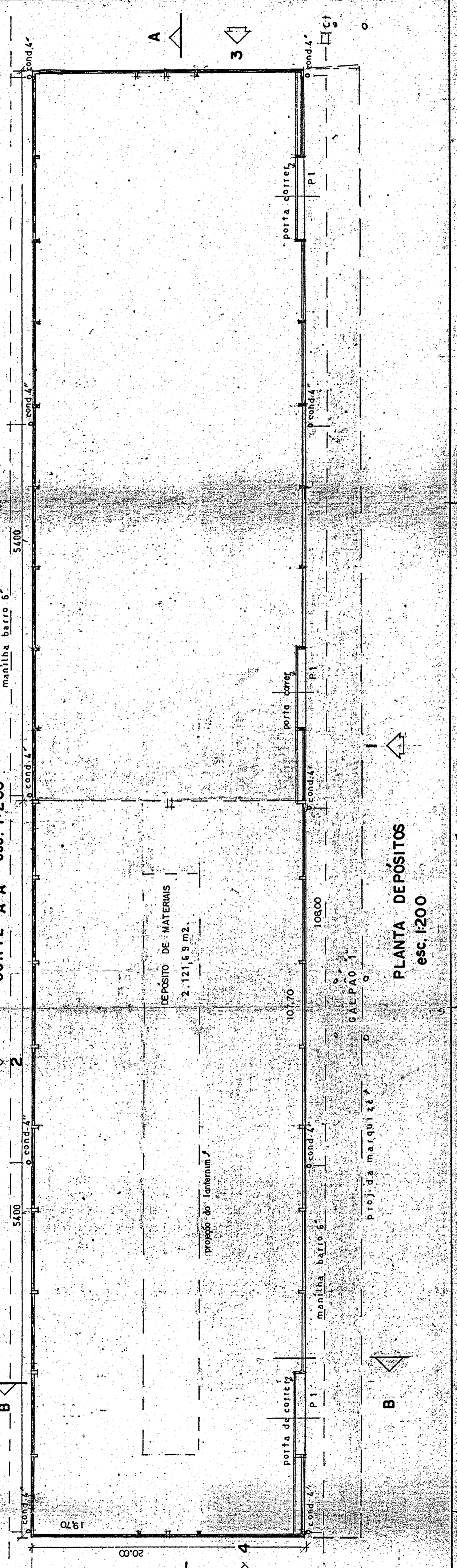

PLANTA DEPOSITOS esc. 1:200

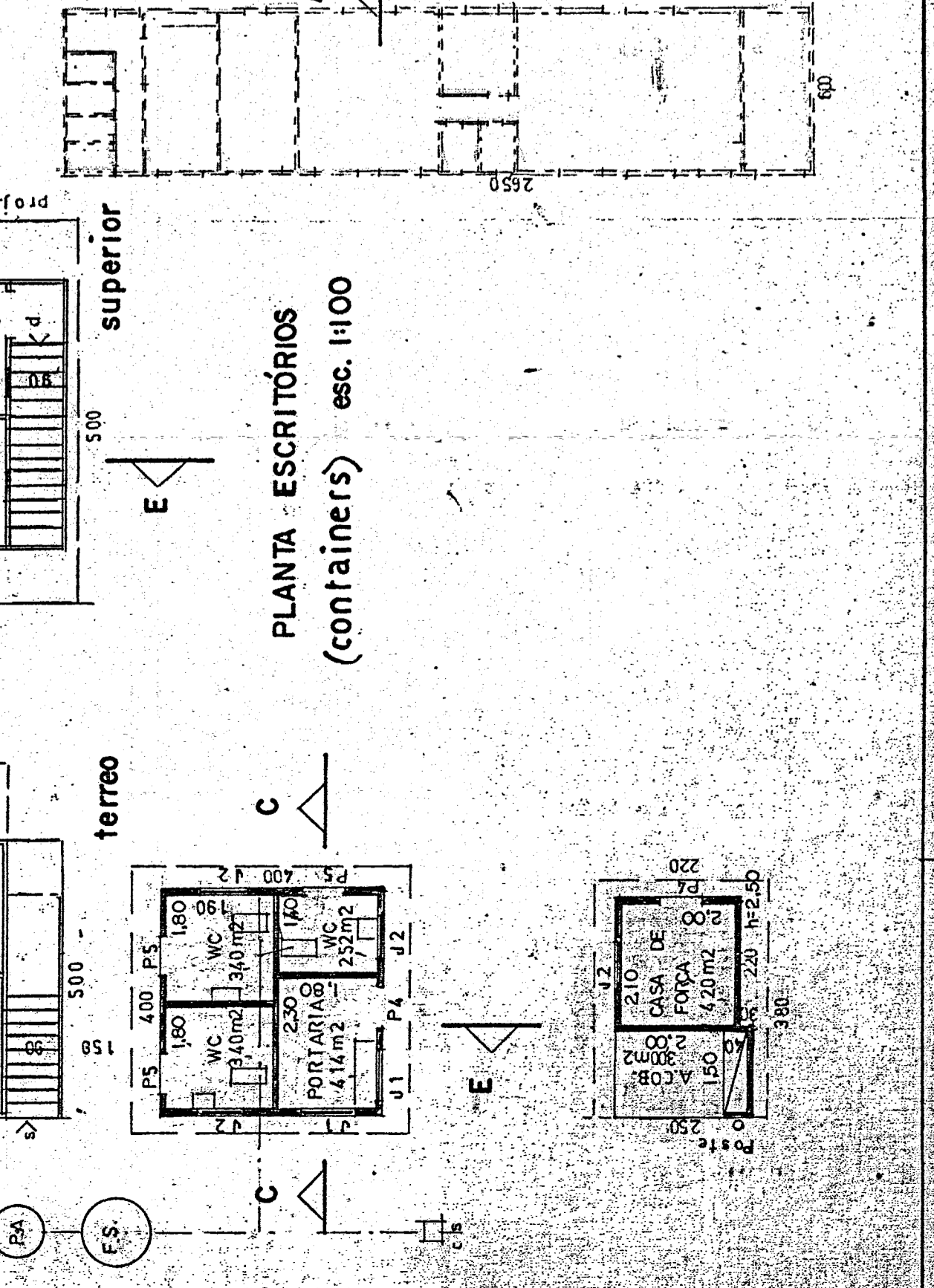

PLANTA ESCRITORIOS (containers) esc. 1:100

PROJETO ARQUITETÔNICO
ESCALAS 1:100 1:200
PROJETO P/LEGALIZAÇÃO DE OBRAS EXISTENTES EM DESACÓRDIO COM O PLANO APROVADO Nº 001/82
AV. MARGINAL DIREITA Nº 960
 Situação s. escola
 Rio São Jorge

folha 1-4

DO TERRENO	17.420,00 m ²
EXIST. REG.	108,00 "
DEPENDÊNCIAS	1.080,00 "
GALPÃO 1	540,00 "
GALPÃO 2	540,00 "
ACRESC. A LEGALIZAR:	
DEPENDÊNCIAS	367,80 "
PAV. TERREO	140,50 "
PAV. SUP.	1.080,00 "
DO GALPÃO 1	1.080,00 "
TOTAL	3.310,30 "

PROJ. E CONST.
Pedro Marques Patrocínio
 Eng.º Civil - CREA 43913-D - 6.ª R.
 Rua Vasconcelos Taveira, 19 - 6.ª And. Cj. 64
 Tel. 34-9893 - Santos

PROJ. TRANSFEREN. E COMERCIO
ELASSTIA LTDA.

PROJ. F. A. N.º 377
 D. P. 11
 Serviço nº 37956 11-05-82
 Planos em número 1
 Trans. nº 10000
 Total a pagar
 R\$ 1.000,00
 Cl. 10000
 Cl. 10000

A TÍTULO PRECATÓRIO
PREFEITURA MUNICIPAL
 da Ilha de São Sebastião de Santos
 DEPARTAMENTO DE OBRAS
 EXPEDIENTE

Esta planta faz parte integrante do Processo nº 8748/82
 Foram substituídas em 21/05/87

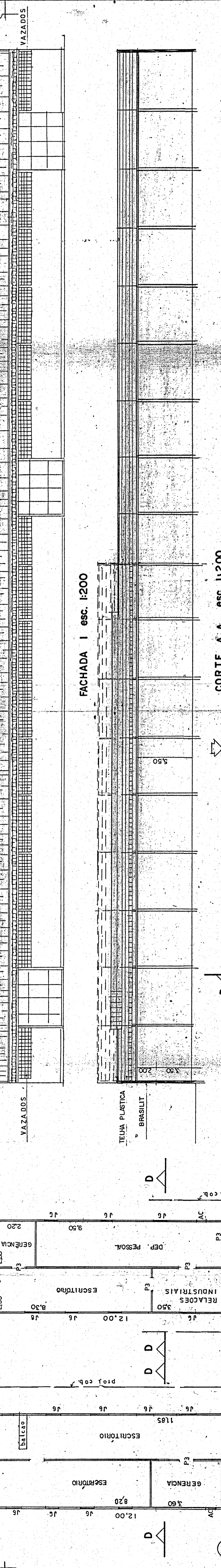

VAZADOS

VAZADOS