

PLANTA CADASTRAL
SEM ESCALA

LEGENDA:

- A LEGALIZAR
- A DEMOLIR
- A PERMANECER

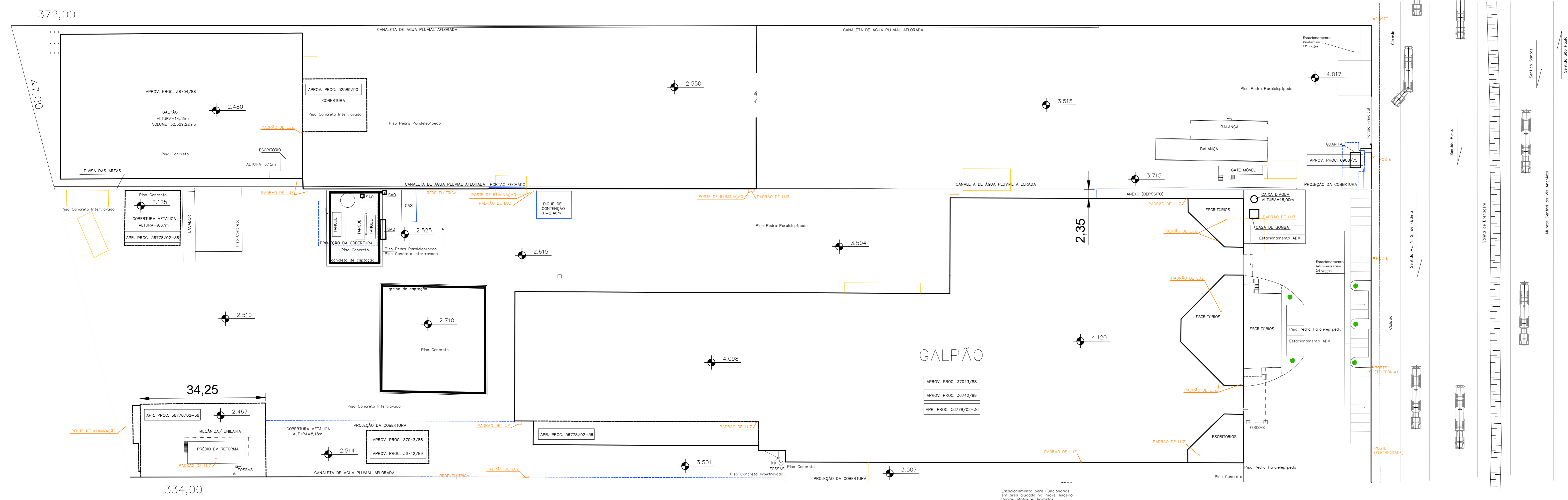

LOCAÇÃO DA SITUAÇÃO ATUAL
ESCALA 1:500

Projeto Urbanístico		01/12
PROJETO COMPLETO ESCALAS INDICADAS		
ASSUNTO: LEGALIZAÇÃO DE IMÓVEL COMERCIAL		
LOCAL: AVENIDA MARGINAL DIREITA DA VIA ANCHIETA N.º 1135, BARRIO CHICO DE PAULA.		
PROP.: PAULISTA CONTAINERS MARÍTIMOS LTDA.		
	ÁREAS TERRENOS	16.360,00m ²
	MATRÍCULA 33.893	28.240,00m ²
	TOTAL	44.600,00m ²
	CONSTRUÍDO APROVADO	16.360,00m ²
	A LEGALIZAR	16.360,00m ²
TÉRREO SUPERIOR	16.360,00m ²	
DEMOLIDO	16.360,00m ²	
TÉRREO	16.360,00m ²	
TOTAL CONSTRUÍDO	16.360,00m ²	

DECLARO QUE A APROVAÇÃO DO PROJETO NÃO IMPLICA NO RECONHECIMENTO POR PARTE DA PREFEITURA DO DIREITO DE PROPRIEDADE DO TERRENO.

PROPRIETÁRIO: PAULISTA CONTAINERS MARÍTIMOS LTDA. AUTOR E RESPONSÁVEL TÉCNICO: LIA GUERRA RUIVO ARQUITETA - CREA 50862

P.M.S.

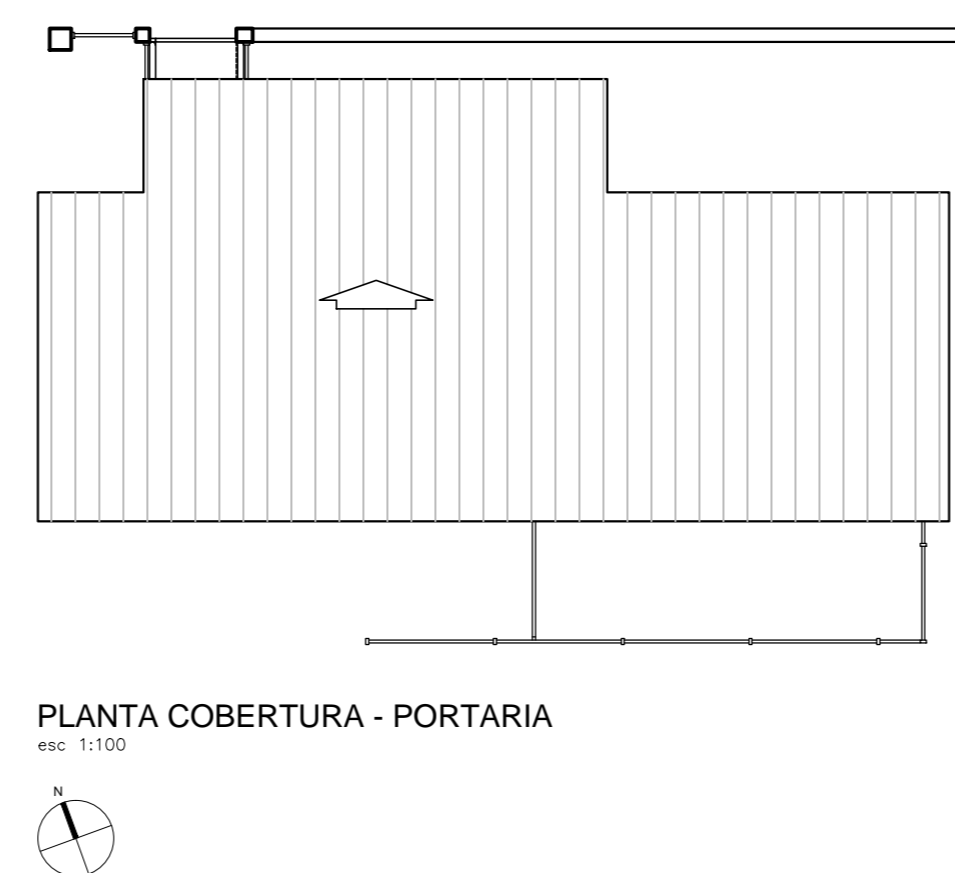
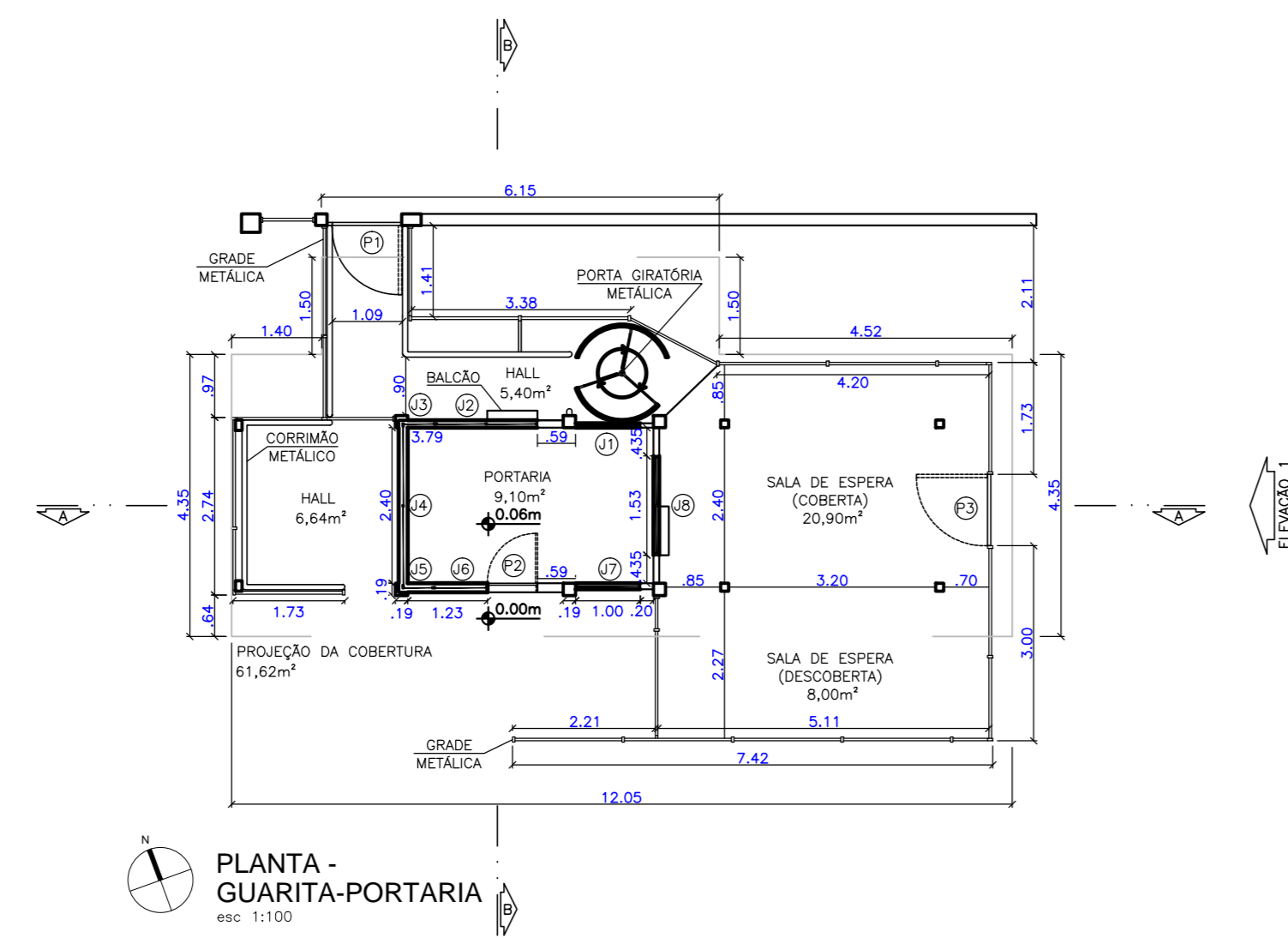
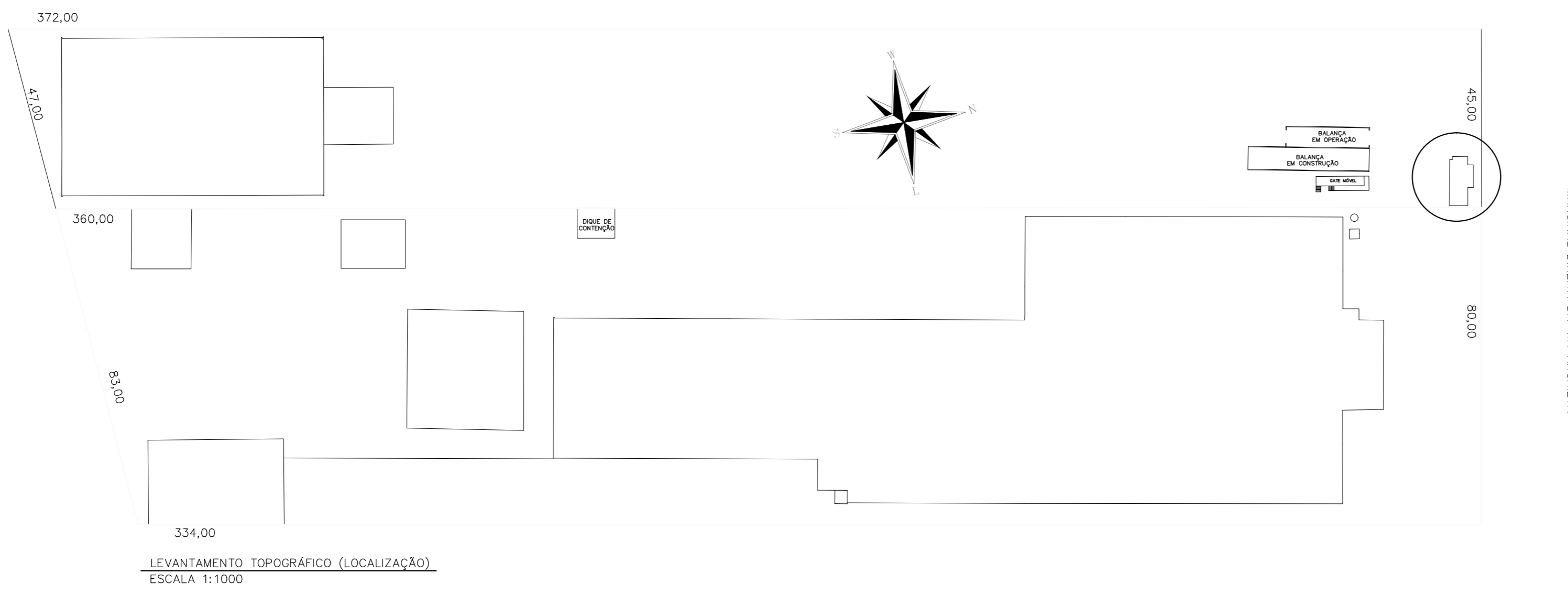

PORTAS		JANELAS	
LARGURA	ALTURA	LARGURA	ALTURA
P1	2,20m	J1	1,10m
P2	2,10m	J2	1,10m
P3	2,10m	J3	1,10m
		J4	1,10m
		J5	1,10m
		J6	1,10m
		J7	1,10m
		J8	1,10m
		J9	1,10m
		J10	1,10m

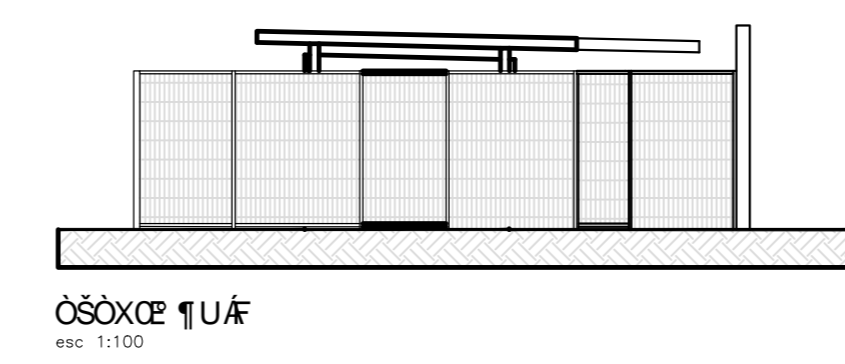
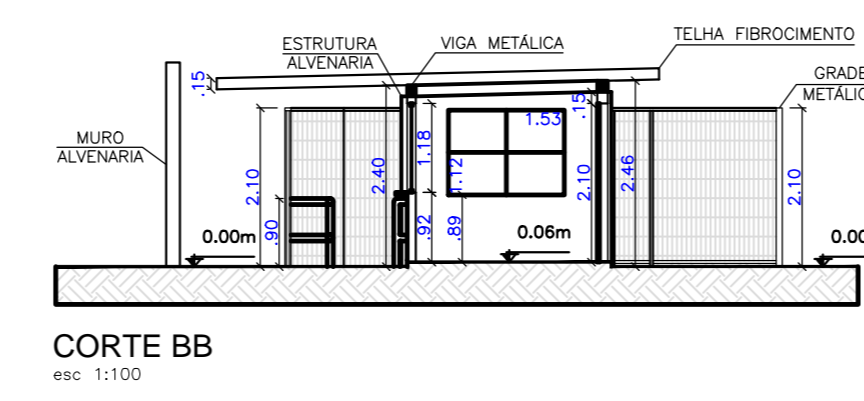
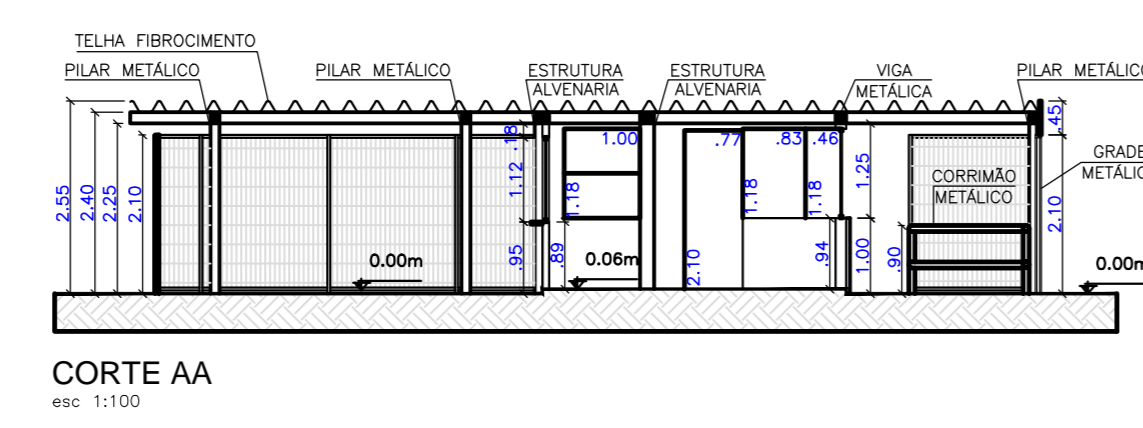

Projeto Urbanístico
PROJETO COMPLETO

ESCALAS INDICADAS **02/12**

ASSUNTO: LEGALIZAÇÃO DE IMÓVEL COMERCIAL
LOCAL: AVENIDA MARGINAL DIREITA DA VIA ANCHIETA N° 1133, BARRIO CHICO DE PAULA.
PROP.: PAULISTA CONTAINERS MARÍTIMOS LTDA.

ESTUAÇÃO O ESCALA: ÁREAS: GUARITA-PORTARIA 61,62m²

DECLARO QUE A APROVAÇÃO DO PROJETO NÃO IMPLICA NO RECONHECIMENTO POR PARTE DA PREFEITURA DO DIREITO DE PROPRIEDADE DO TERRENO.

PROJETISTA: PAULISTA CONTAINERS MARÍTIMOS LTDA. AUTOR RESPONSÁVEL TÉCNICO: LIA GUERRA RUIVO ARQUITETA - CAU 83962

P.M.S.

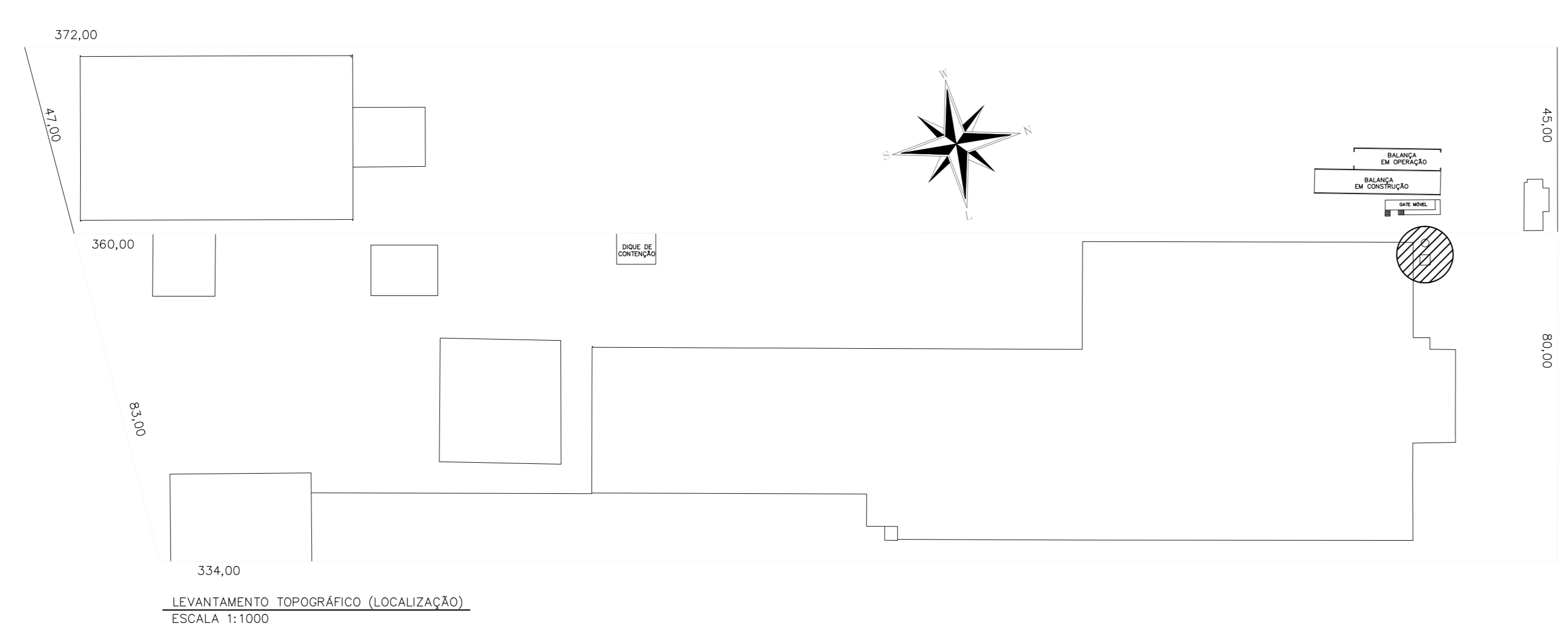

MARGINAL DIREITA DA VIA ANCHIETA

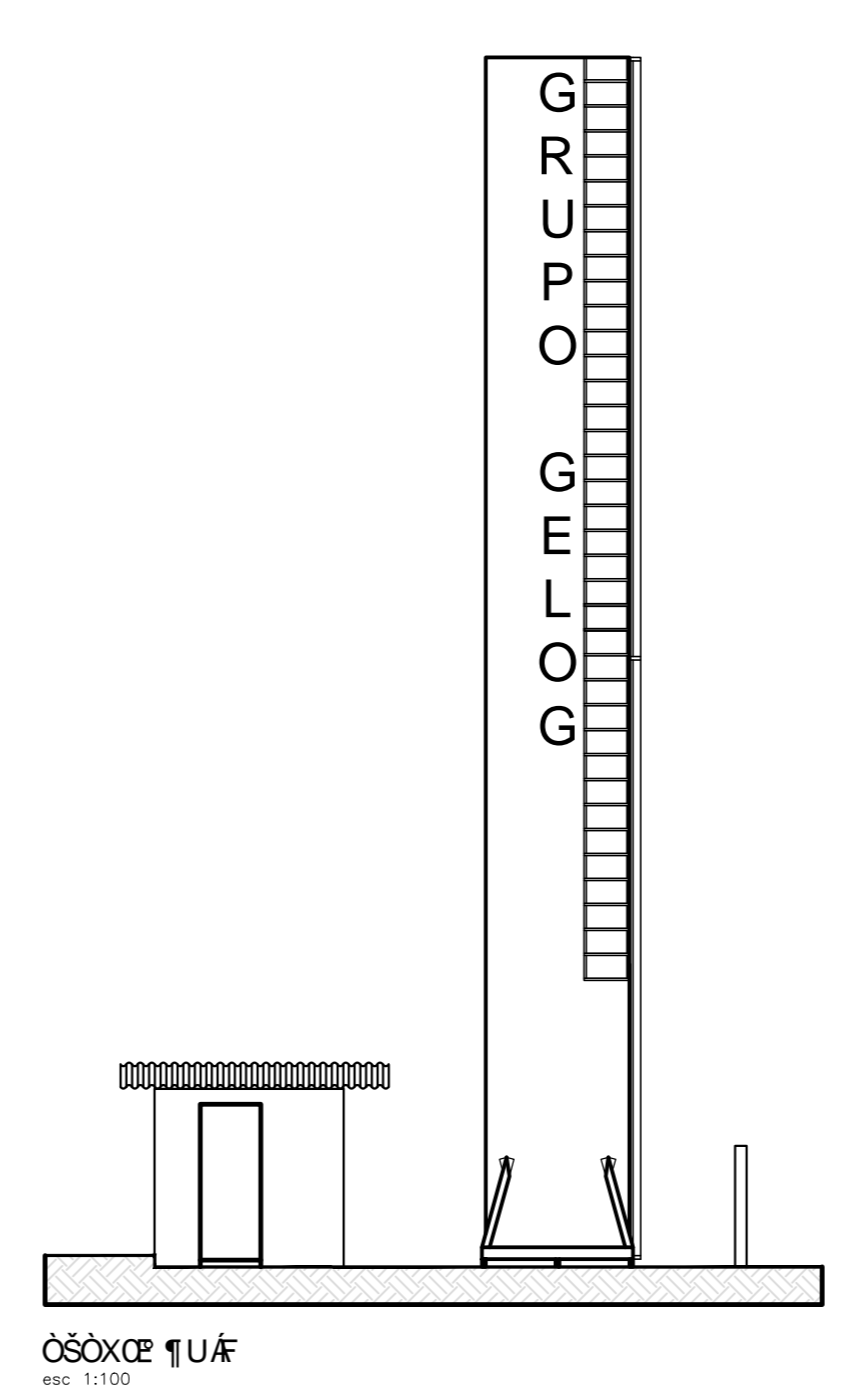
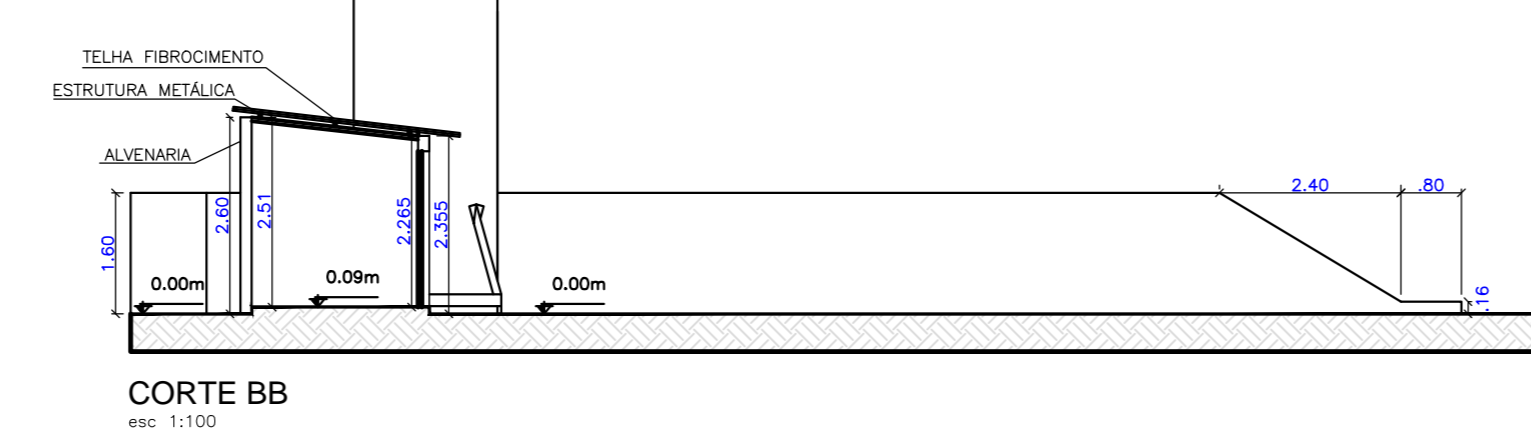
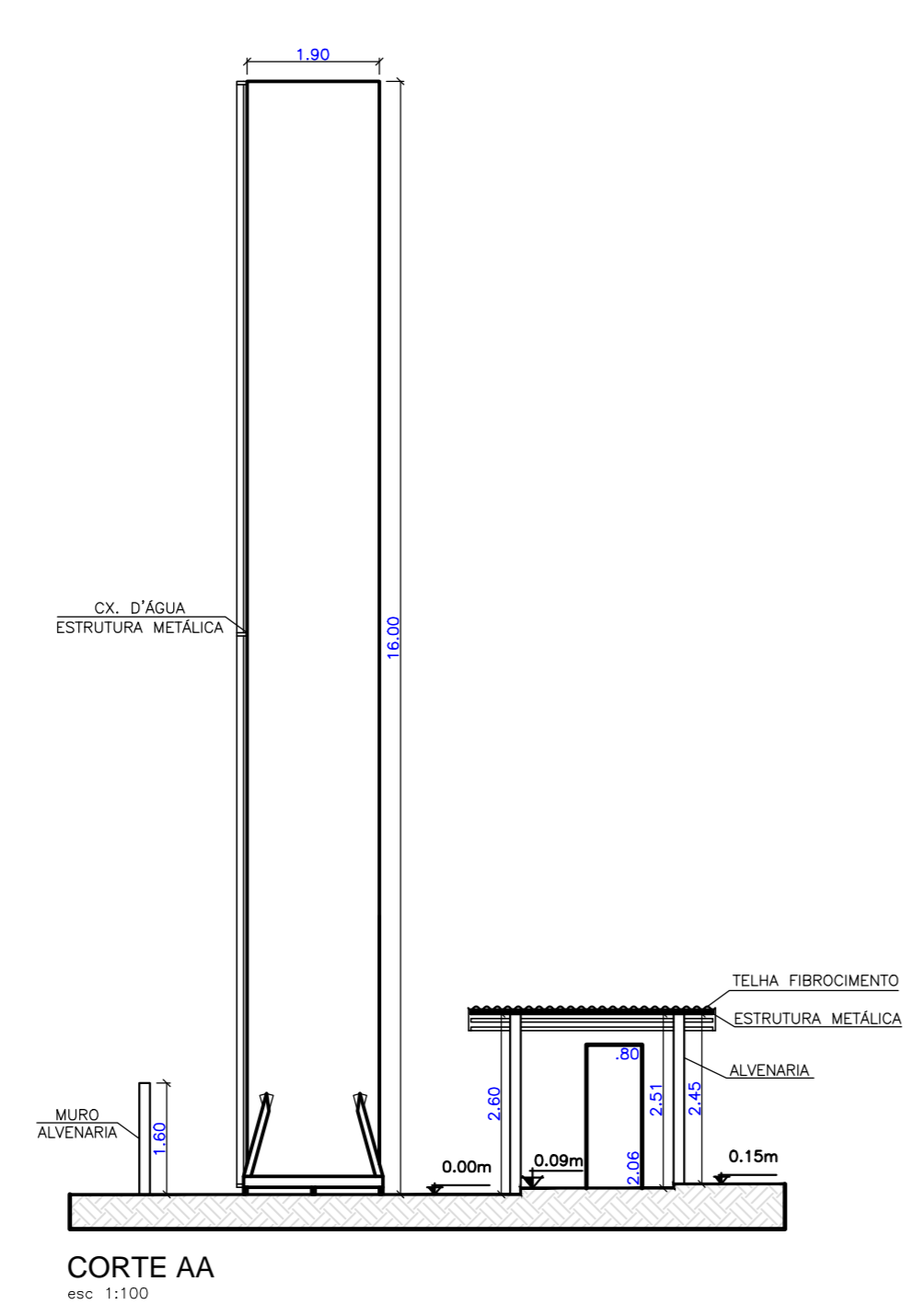
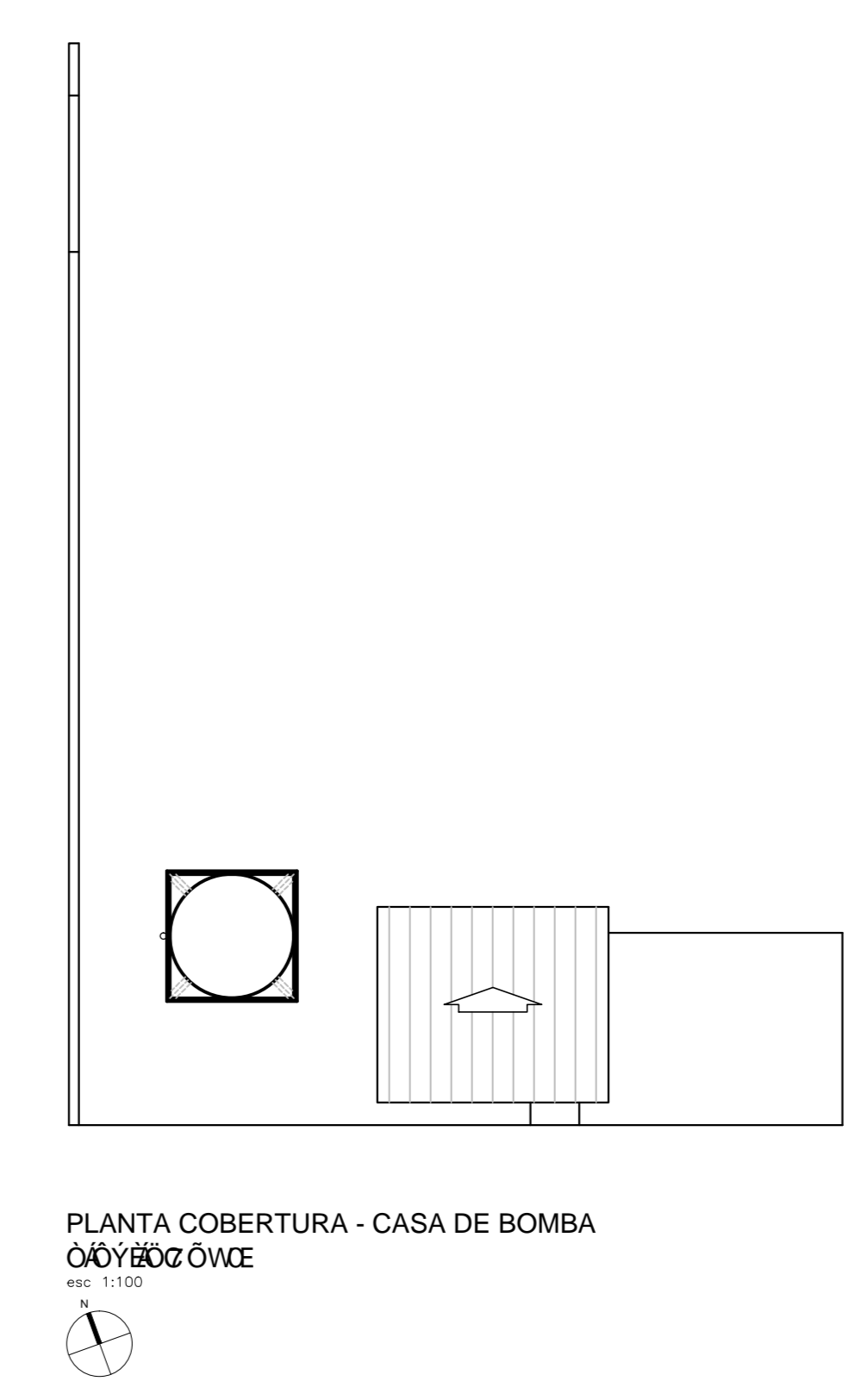
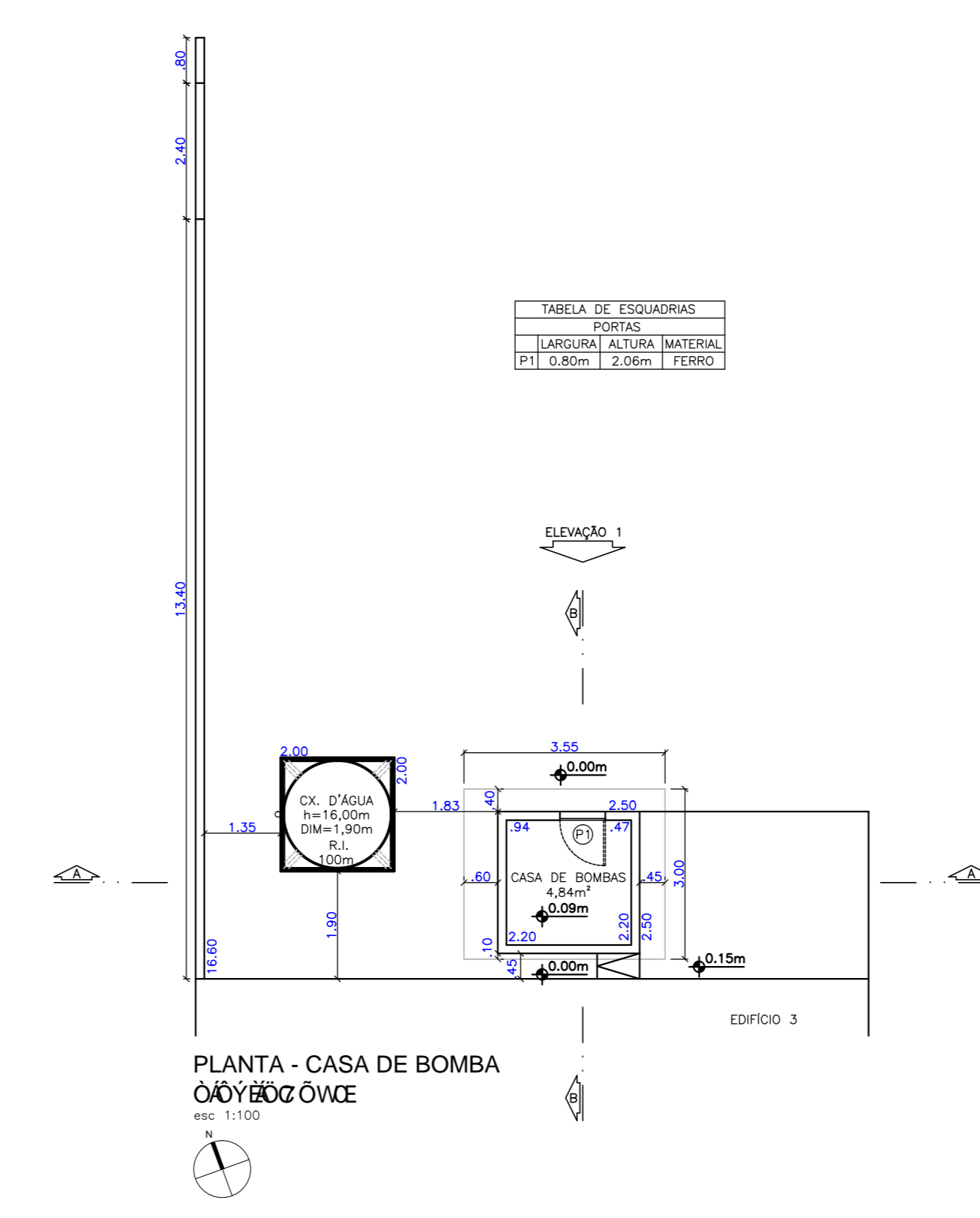

Projeto Urbanístico PROJETO COMPLETO		FOLHA 03/12
ASSUNTO: LEGALIZAÇÃO DE IMÓVEL COMERCIAL LOCAL: AVENIDA MARGINAL DIREITA DA VIA ANCHIETA N.º 1133, BARRIO CIRCO DE PAULA.		
PROJ.: PAULISTA CONTAINERS MARÍTIMOS LTDA.		
SITUAÇÃO DO TERRENO	ÁREAS CASA DE BOMBAS 10,65m ² CAIXA D'ÁGUA 2,83m ²	
DECLARO QUE A APROVAÇÃO DO PROJETO NÃO IMPLICA NO RECONHECIMENTO POR PARTE DA PREFEITURA DO DIREITO DE PROPRIEDADE DO TERRENO		
PROPRIETÁRIO: PAULISTA CONTAINERS MARÍTIMOS LTDA.		AUTOR RESPONSÁVEL TÉCNICO: LIA GUERRA RUIVO ARQUITETA - CAU 38862
P.M.S.		

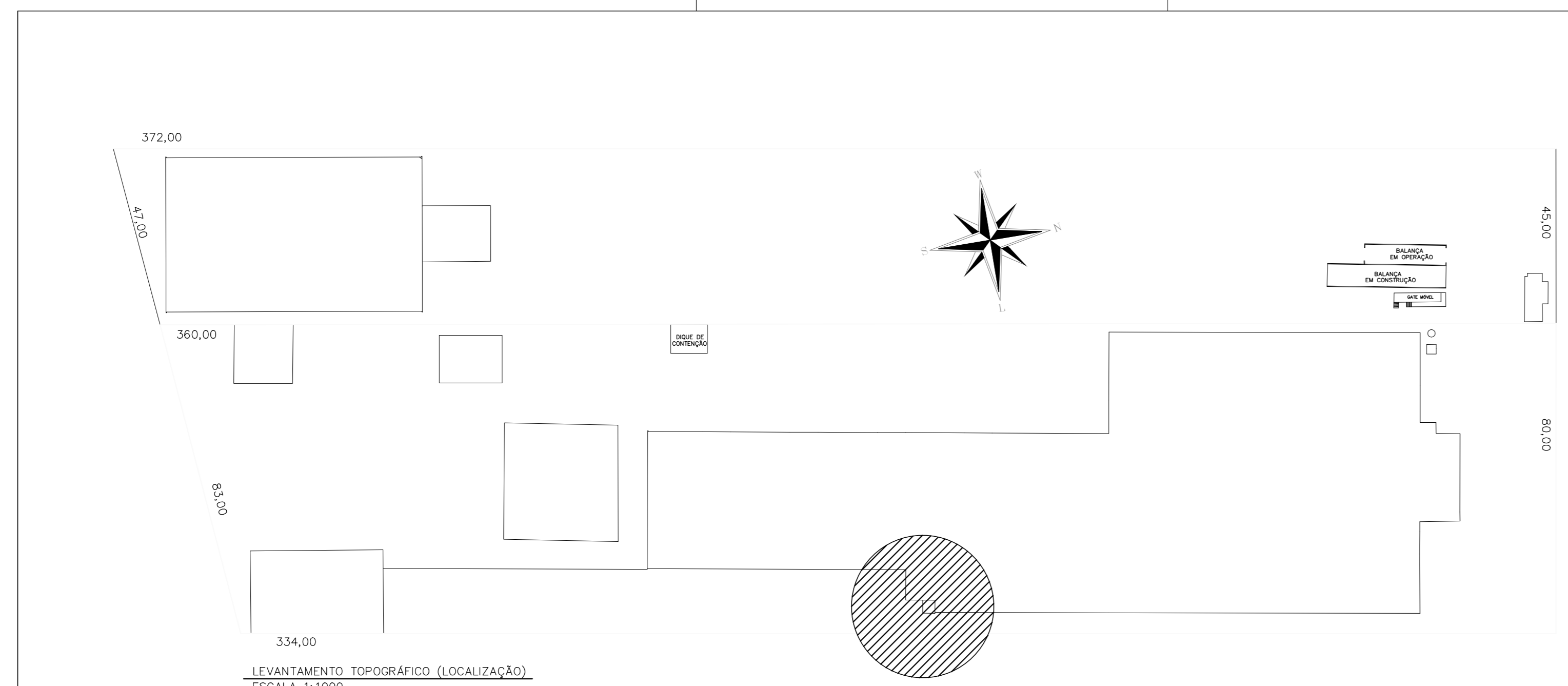

LEVANTAMENTO TOPOGRÁFICO (LOCALIZAÇÃO)
ESCALA 1:1000

TABELA ESQUADRIAS			
PORTAS	AL. TORÇA	LARGURA	MATERIAL
P1	2,10m	0,80m	ESQUERRA
P2	2,10m	0,75m	MADERA
P3	2,10m	0,60m	MADERA
P4	2,10m	0,60m	MADERA
P5	2,10m	1,65m	VIDRO
P6	2,10m	0,70m	MADERA
P7	2,10m	0,75m	MADERA
P8	2,10m	1,20m	ABERTURA
P9	2,10m	0,60m	MADERA
P10	2,10m	0,60m	MADERA
JANELAS	AL. TORÇA	LARGURA	MATERIAL
J1	1,10m	1,90m	VIDRO
J2	1,10m	2,20m	VIDRO
J3	1,10m	1,50m	VIDRO

NOTAS: OS ANEXOS DAS JANELAS SÃO VENTILADOS PASSIVAMENTE

MARGINAL DIREITA DA VIA ANCHIETA

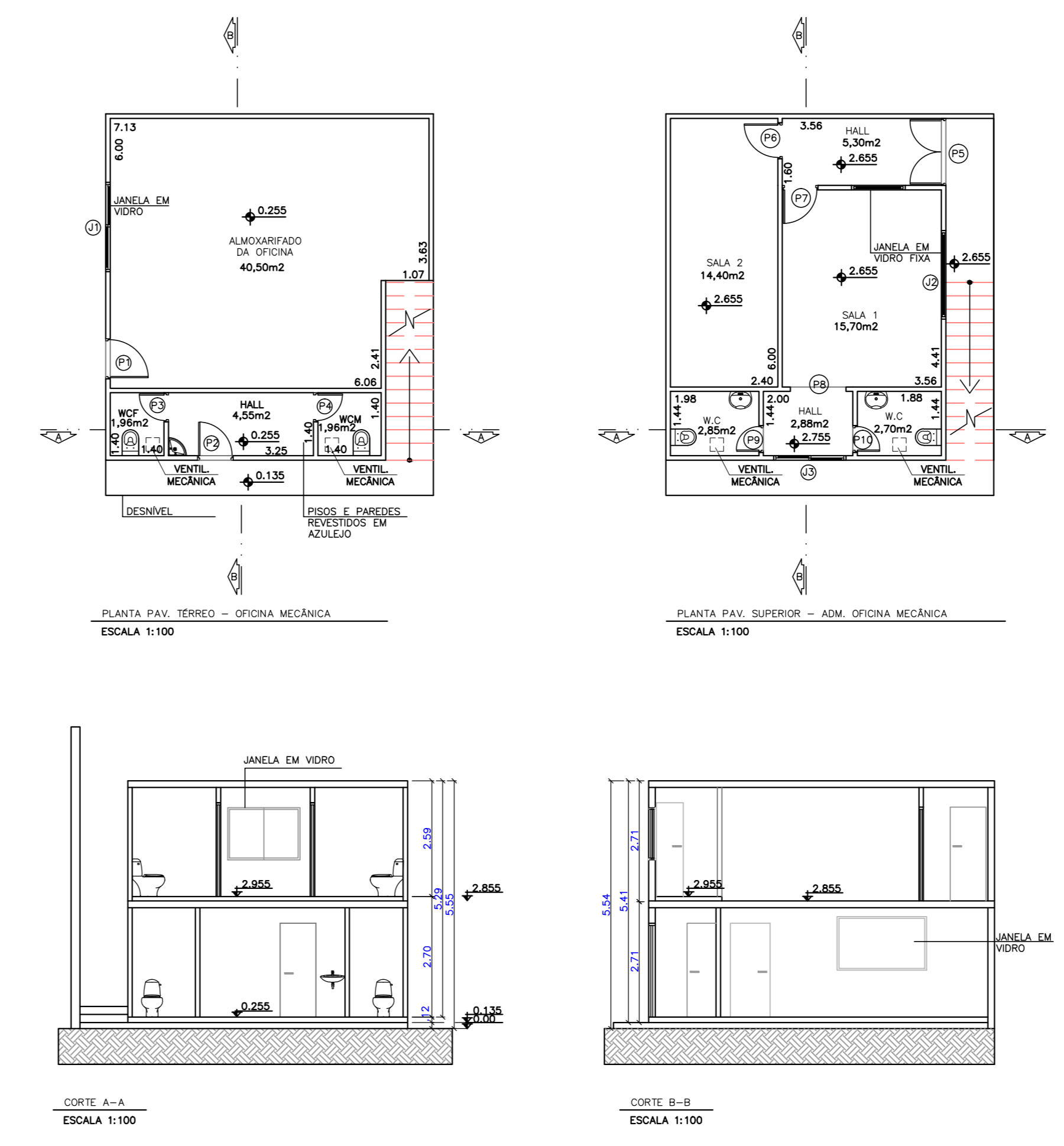

Projeto Urbanístico		FOLHA: 04/12
PROJETO COMPLETO		ESCALAS INDICADAS
ASSUNTO: LEGALIZAÇÃO DE IMÓVEL COMERCIAL		
LOCAL: AVENIDA MARGINAL DIREITA DA VIA ANCHIETA N.º 1135, BAIRRO CIMCO DE PAULA.		
PROP.: PAULISTA CONTAINERS MARÍTIMOS LTDA.		
ESTIMAÇÃO ESCALA	ÁREAS	
	PAVIMENTO TERREO	56,83m²
	PAVIMENTO SUPERIOR	56,83m²
DECLARO QUE A APROVAÇÃO DO PROJETO NÃO IMPLICA NO RECONHECIMENTO POR PARTE DA PREFEREIRA DO DIREITO DE PROPRIEDADE DO TERRENO.		
PAULISTA CONTAINERS MARÍTIMOS LTDA.		AUTORA RESPONSÁVEL TÉCNICA LIA GUERRA RUYVO ARQUITETA - CAU 88962
P.M.S.		

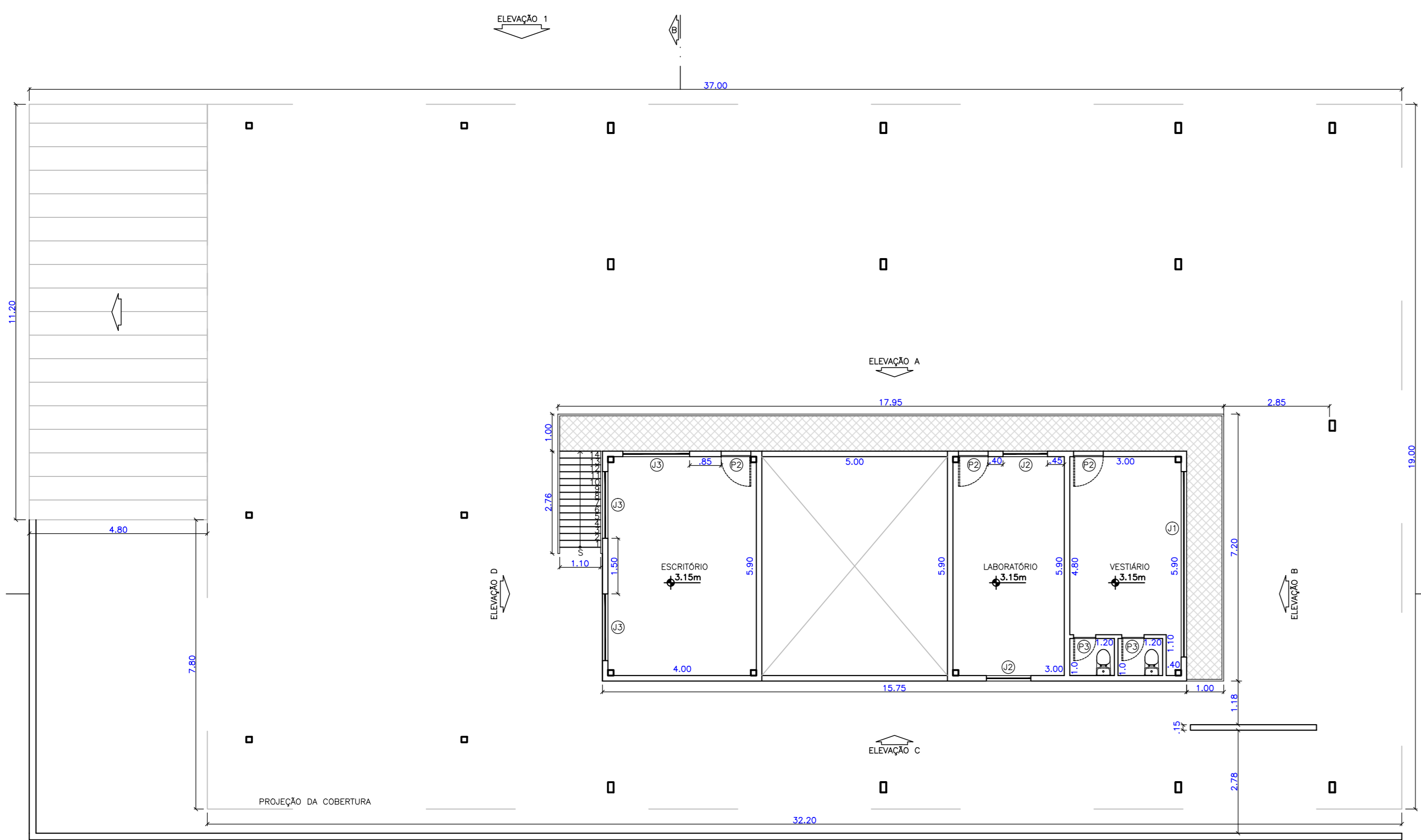

PLANTA 1ª ANDAR
esc: 1:500

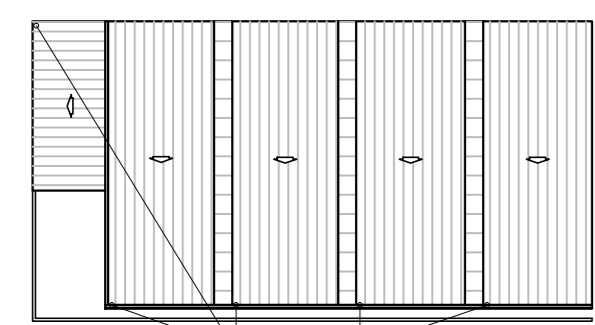

PLANTA COBERTURA
esc: 1:500

TABELA DE ESQUADROS			
PORTAS		JANELAS	
LABORATÓRIO ALUMINUM	METALICA	LABORATÓRIO ALUMINUM	METALICA
P1 1.80m x 2.10m	CHAPA METALICA	J11 1.20m x 0.80m	VERSO E FERRO/VIDRA
P2 0.80m x 2.10m	CHAPA METALICA	J2 1.20m x 0.80m	VERSO E FERRO/VIDRA
P3 0.80m x 2.10m	CHAPA METALICA	J3 1.80m x 0.80m	VERSO E FERRO/VIDRA
P4 0.80m x 2.10m	CHAPA METALICA	J4 1.80m x 0.80m	VERSO E FERRO/VIDRA
		J5 0.80m x 0.80m	VERSO/ABSOLUTAMENTE
TODOS OS BARRIOS SEM ABREÇA DE REGRADA TORÇÃO			

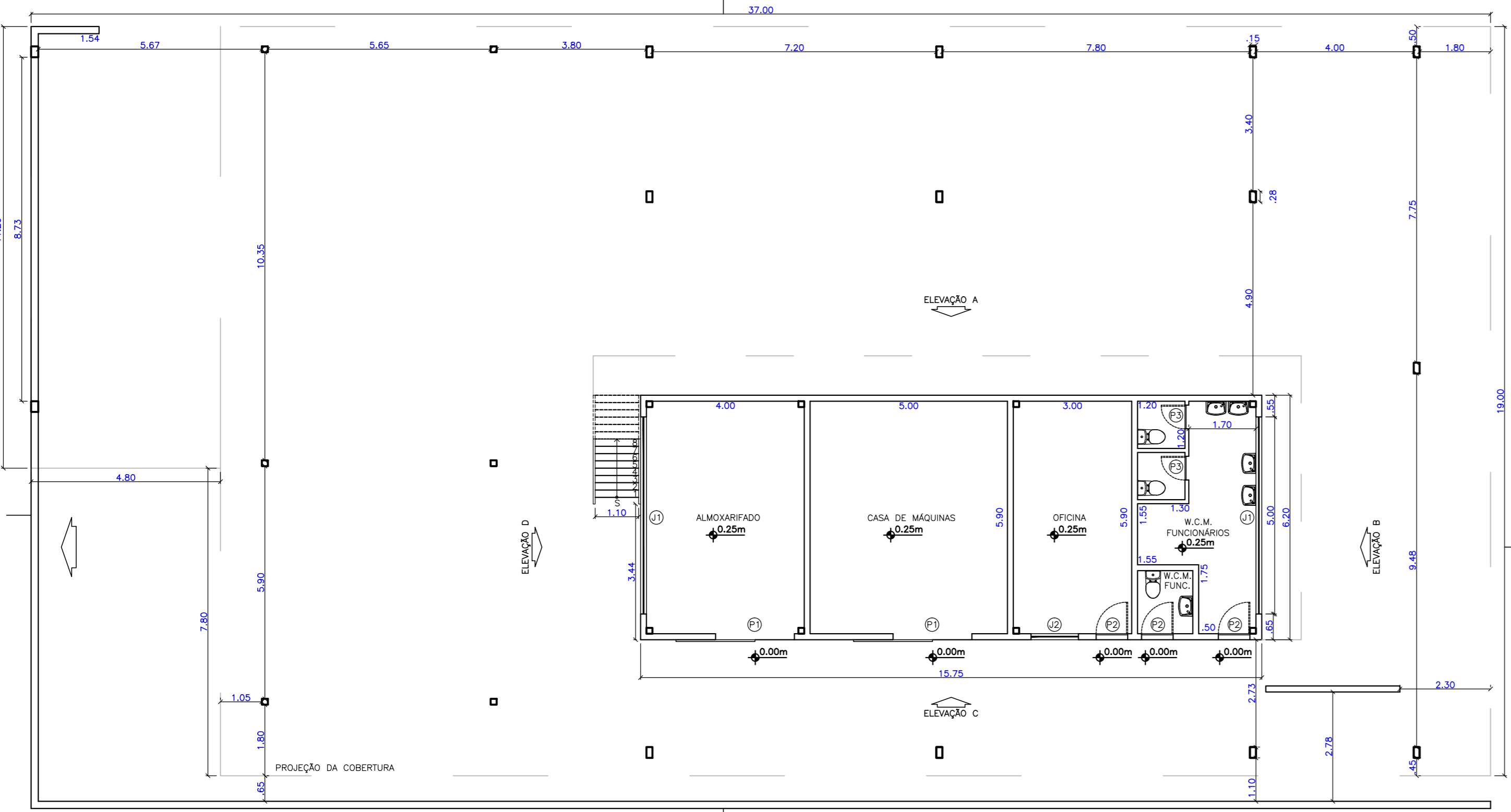

PLANTA 2ª ANDAR
esc: 1:500

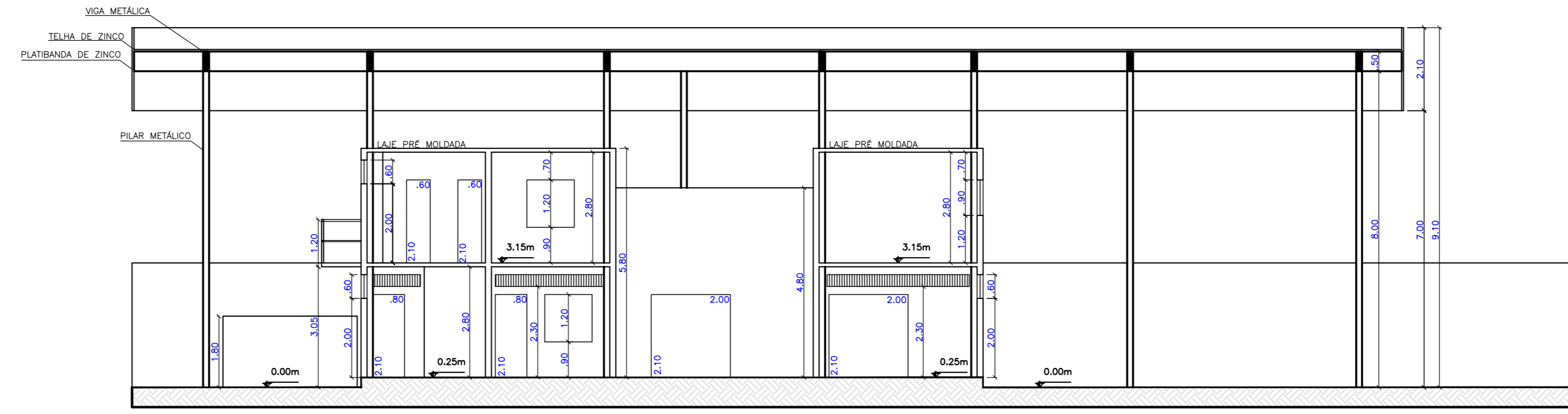

CORTAÇÃO
esc: 1:100

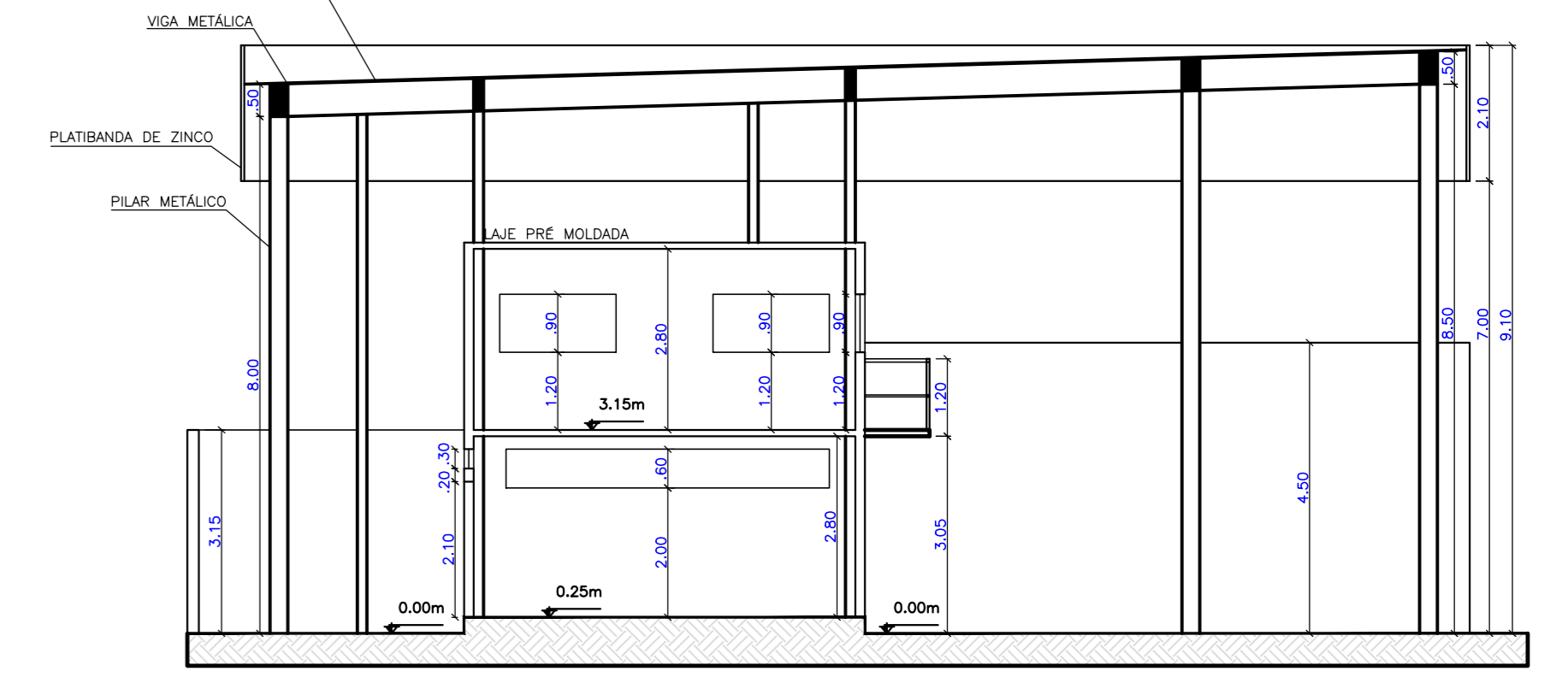

CORTAÇÃO
esc: 1:100

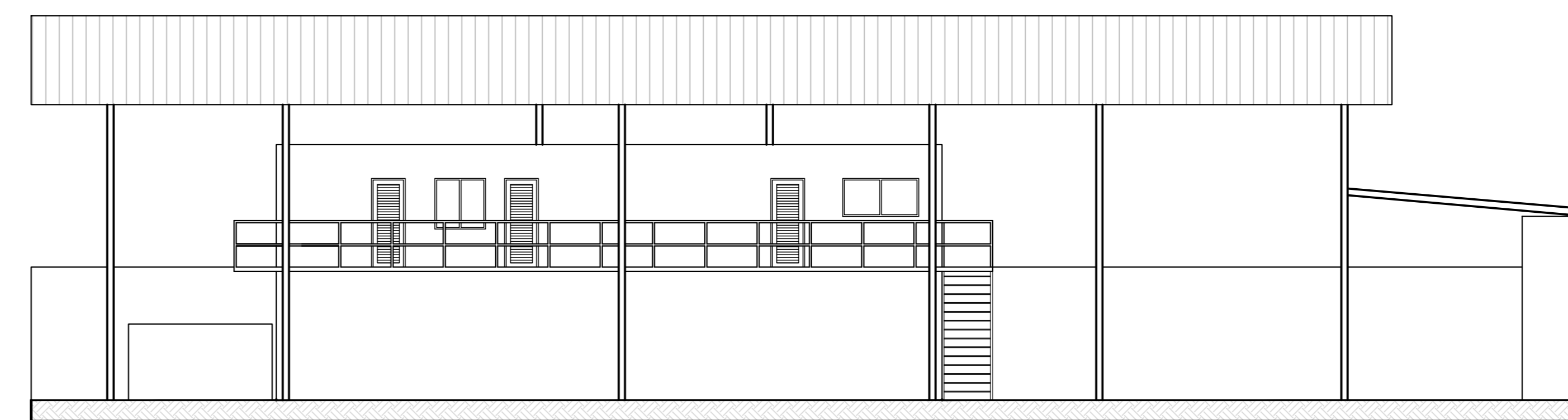

CORTAÇÃO
esc: 1:100

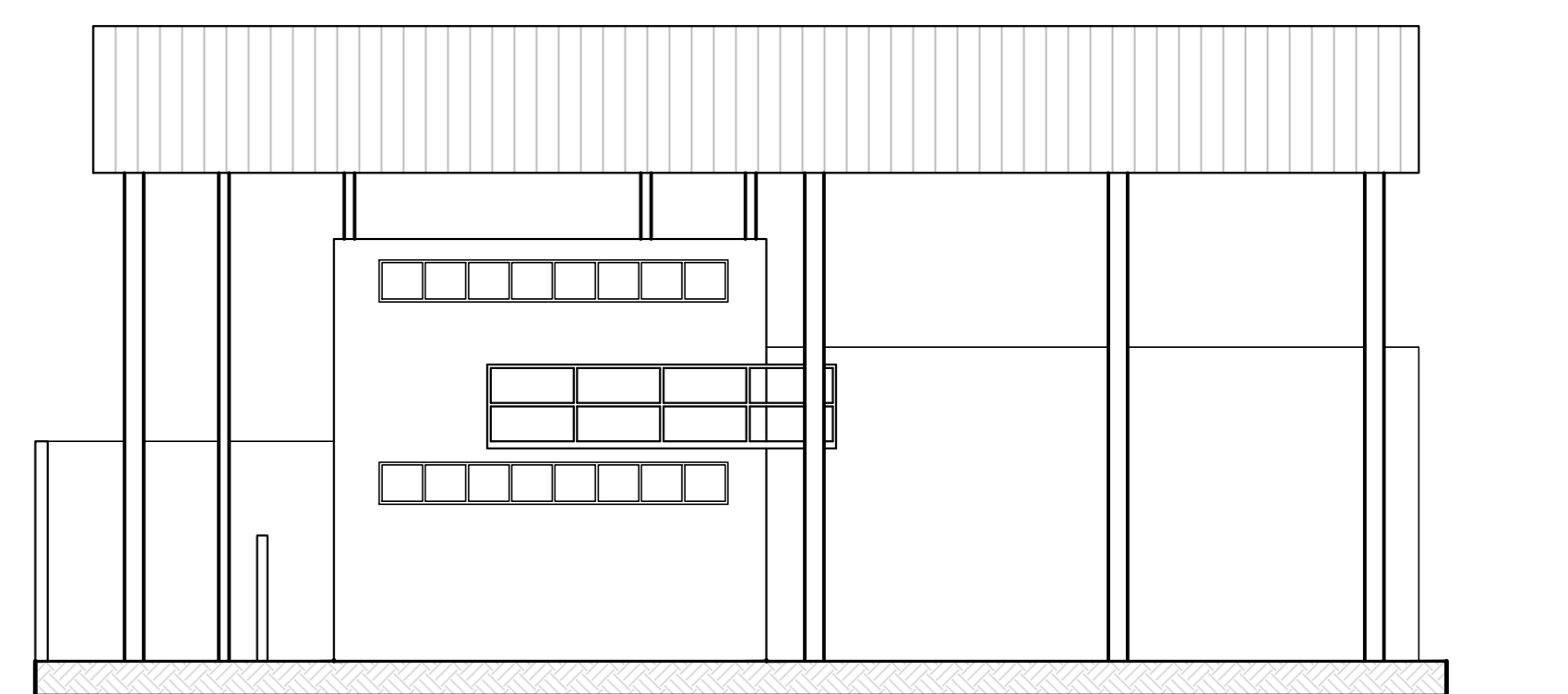

CORTAÇÃO
esc: 1:100

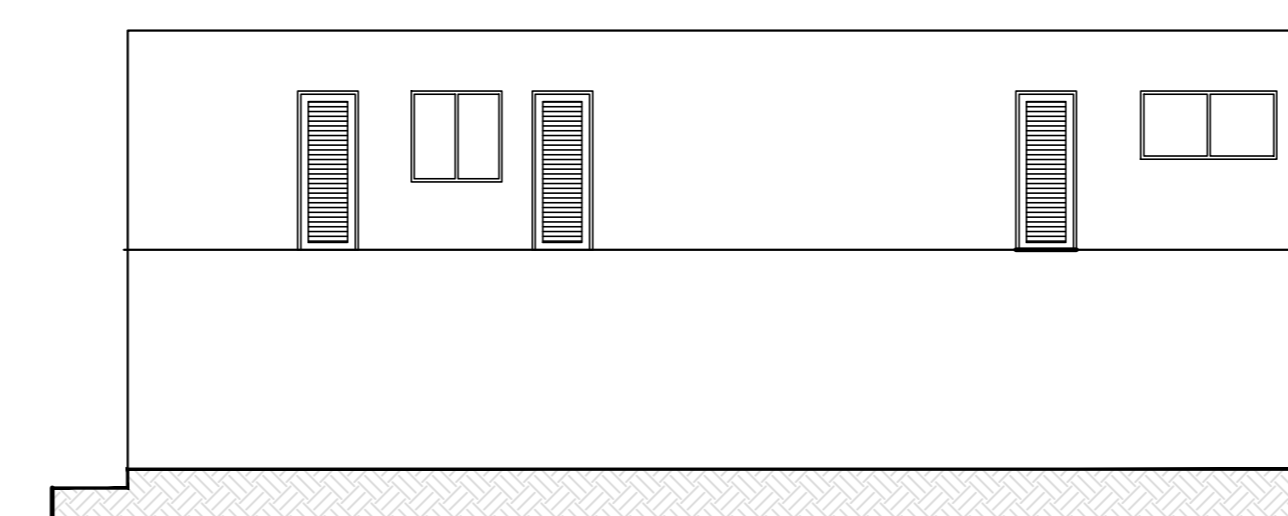

CORTAÇÃO
esc: 1:100

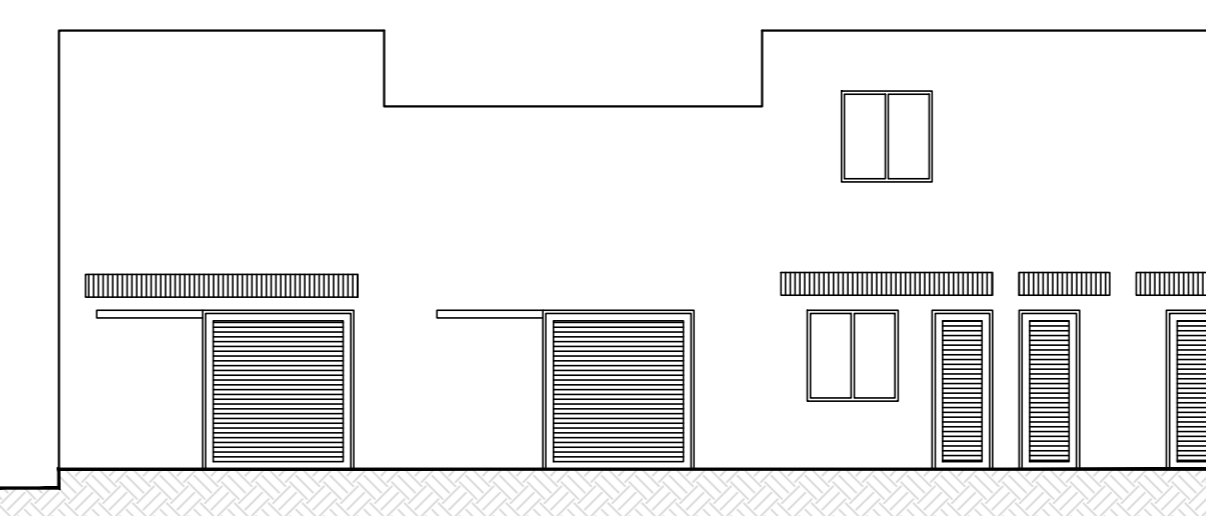

CORTAÇÃO
esc: 1:100

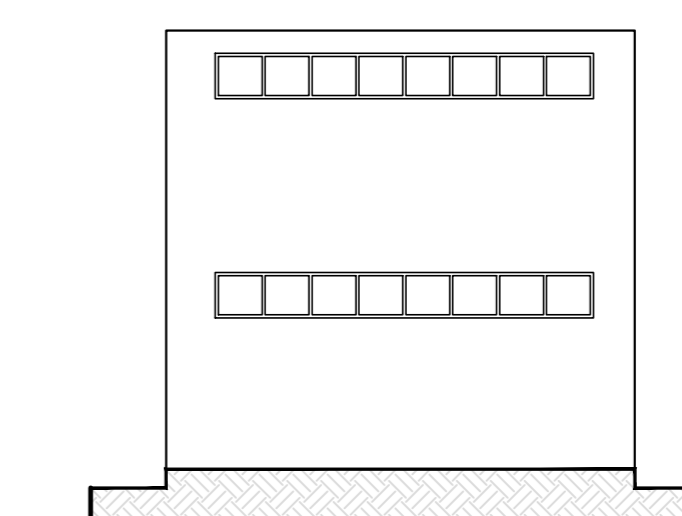

CORTAÇÃO
esc: 1:100

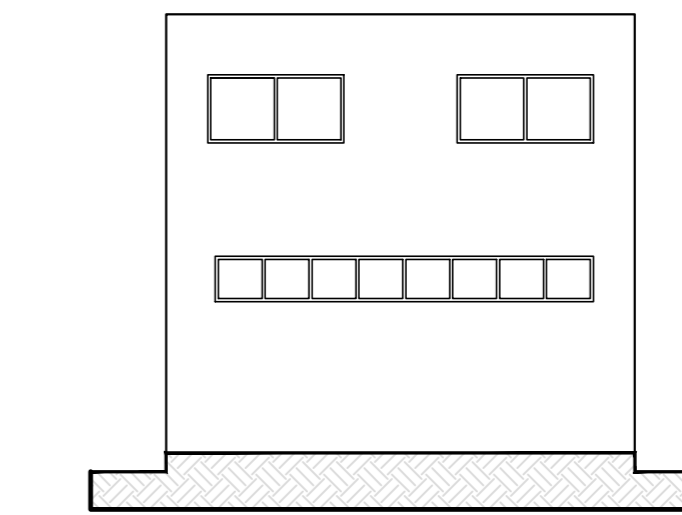

CORTAÇÃO
esc: 1:100

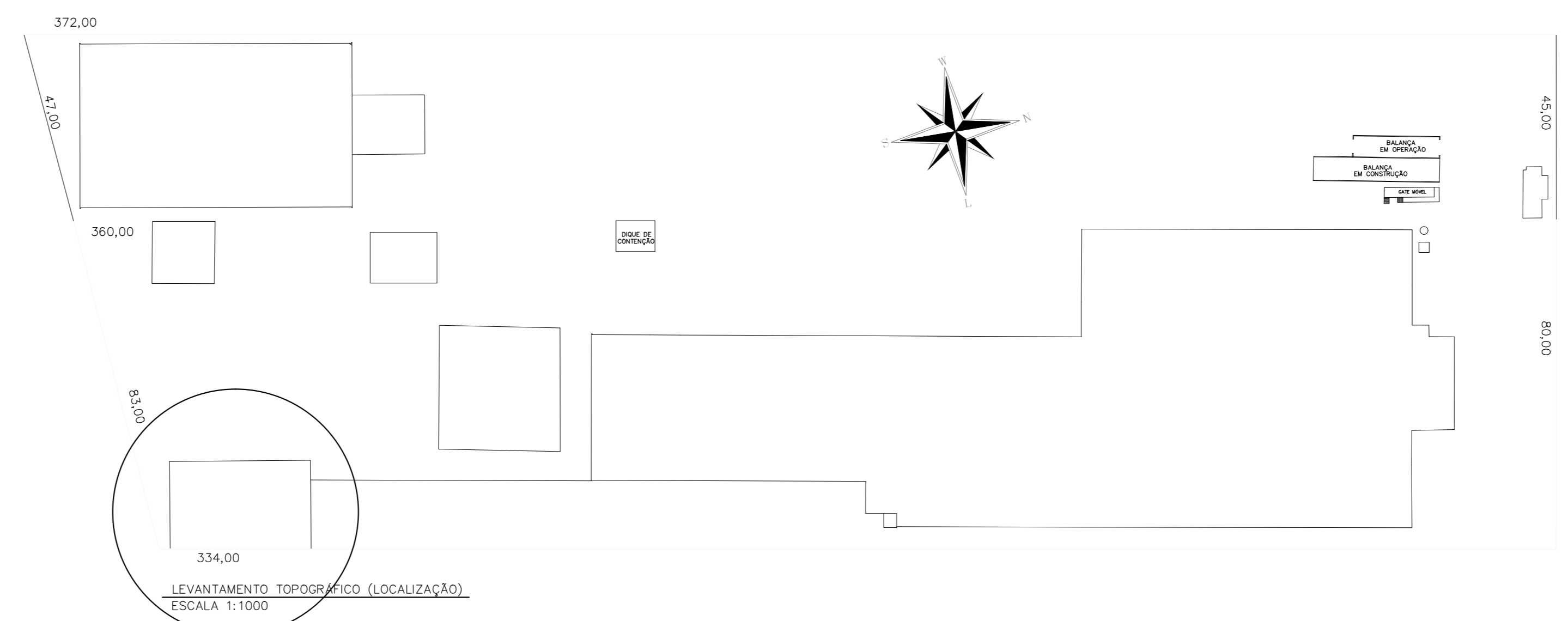

LEVANTAMENTO TOPOGRÁFICO (LOCALIZAÇÃO)
ESCALA 1:1000

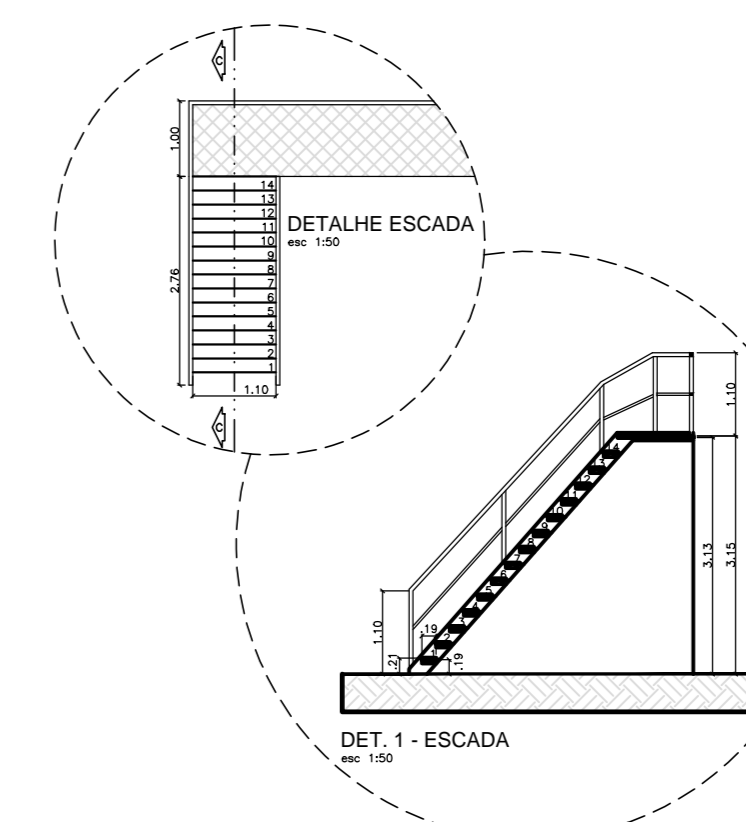

DET. 1 - ESCADA

PROJETO	Projeto Urbanístico	FOJAH
	PROJETO COMPLETO	ESCALAS INDICADAS
		05/12
LEGALIZAÇÃO DE IMÓVEL COMERCIAL		
ASSUNTO	AVENIDA MARGINAL DIREITA DA VIA ANCHIETA N.º 1135, BAIRRO CHICO DE PAULA.	
LOCAL	PAULISTA CONTAINERS MARÍTIMOS LTDA.	
SITUAÇÃO E ESCALA	ÁREAS	
	GALPÃO COBERTO	665,54m ²
	PREDIO FUNILARIA - PAV. TERREO	97,80m ²
	PREDIO FUNILARIA - PAV. SUP.	121,95m ²
DECLARADO QUE A APROVAÇÃO DO PROJETO NÃO IMPLICA NO RECONHECIMENTO POR PARTE DA PREFEITURA DO DIREITO DE PROPRIEDADE DO TERRENO		
PROPRIETÁRIO	PAULISTA CONTAINERS MARÍTIMOS LTDA.	AUTOR RESPONSÁVEL TÉCNICO
		LA GUERRA RUIVO
		ARQUITETA - CRA 88862

P.M.S.

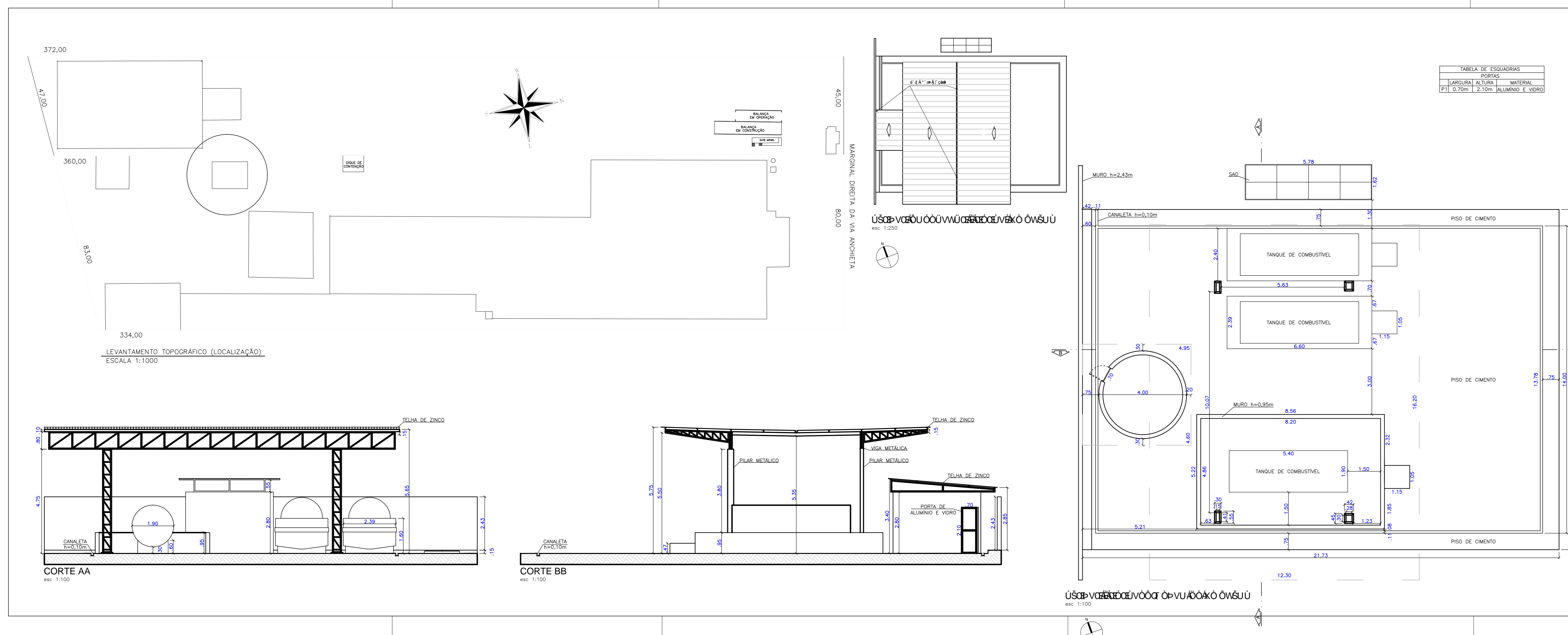

Projeto Urbanístico		PLANO
PROJETO COMPLETO		ESCALAS INDICADAS
06/12		
ASSUNTO: LEGALIZAÇÃO DE IMÓVEL COMERCIAL		
LOCAL: AVENIDA MARGINAL DIREITA DA VIA ANCHIETA N.º 1135, BARRIO CHICO DE PAULA.		
PROP: PAULISTA CONTAINERS MARÍTIMOS LTDA.		
SITUAÇÃO E ESCALA	ÁREAS	
	ABASTECIMENTO - ÁREA COBERTA 212,40m ²	
DECLARO QUE A APROVAÇÃO DO PROJETO NÃO IMPLICA NO RECONHECIMENTO POR PARTE DA PREFEITURA DO DIREITO DE PROPRIEDADE DO TERRENO.		
PROPRIETÁRIO PAULISTA CONTAINERS MARÍTIMOS LTDA.	AUTOR E RESPONSÁVEL TÉCNICO LIA GUERRA RUYVO ARQUITETA - CREA 88864	
P.M.S.		

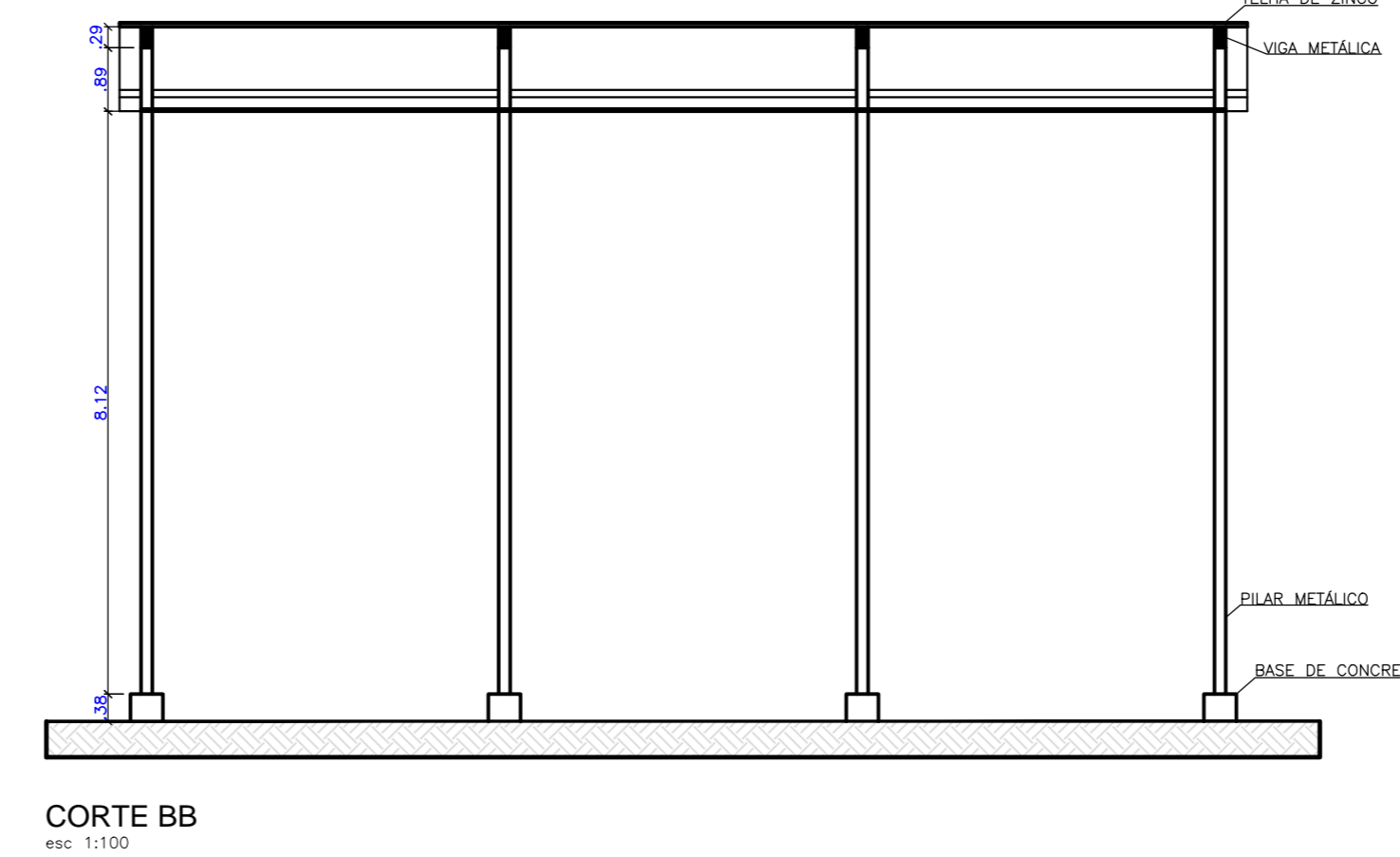
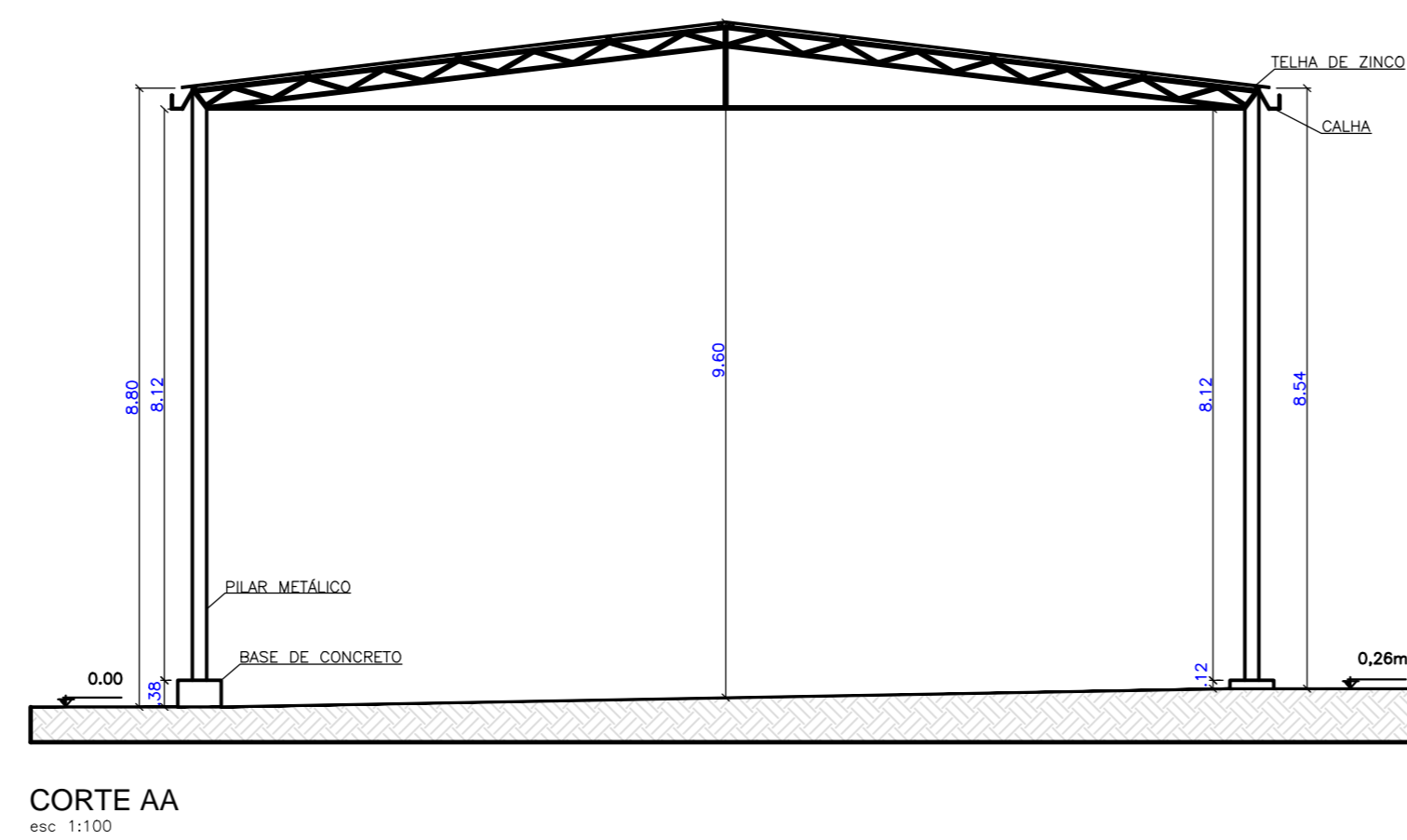
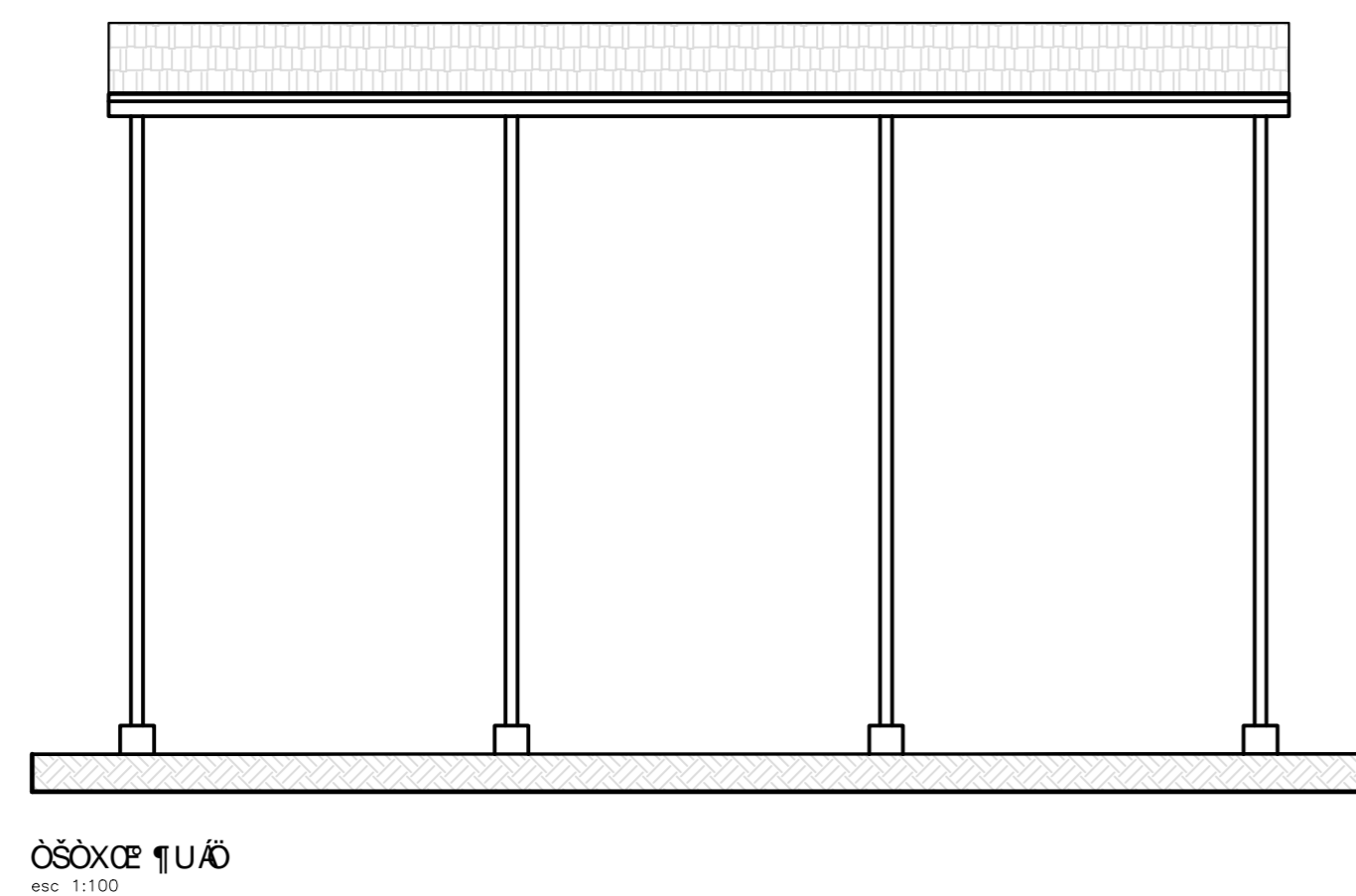
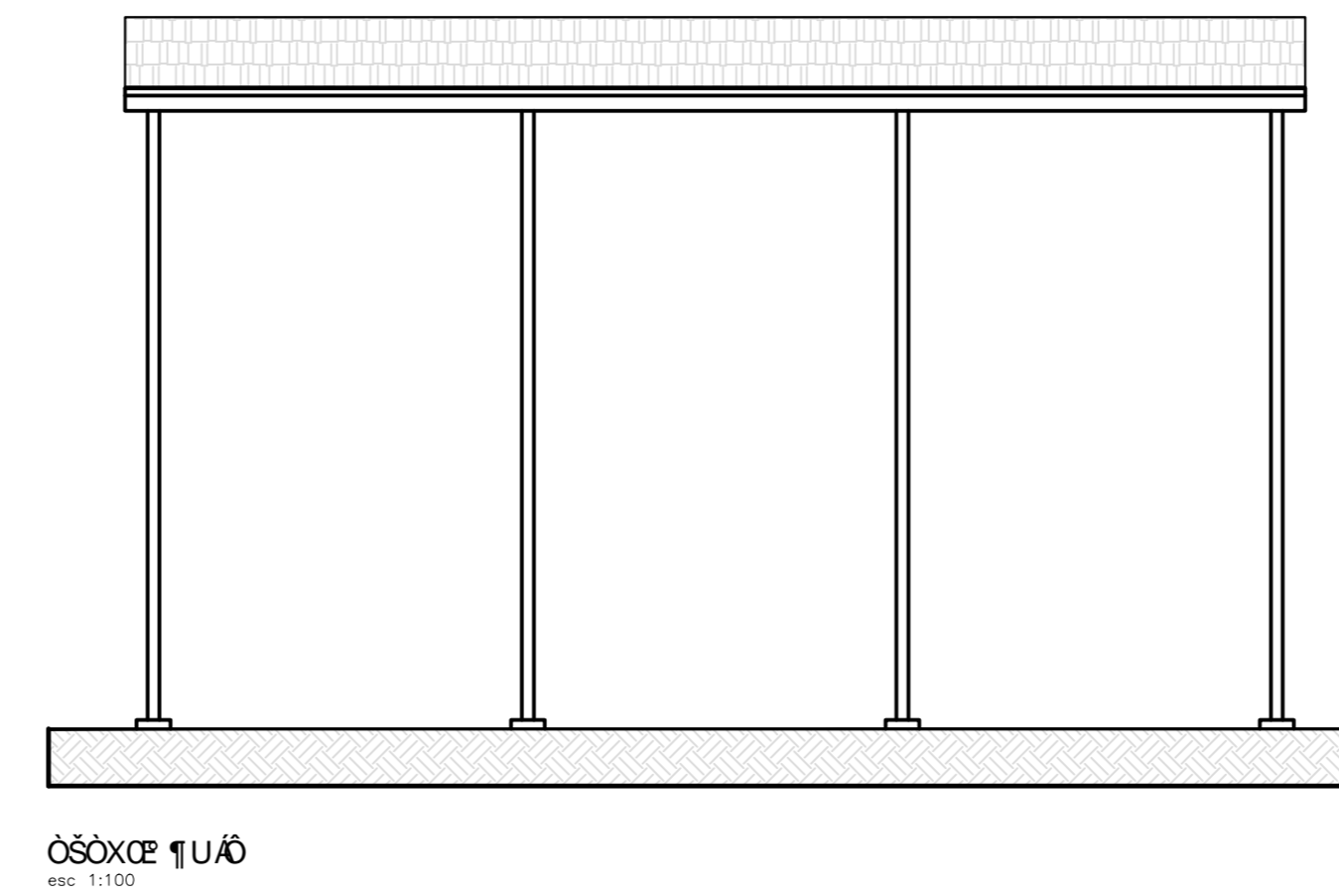
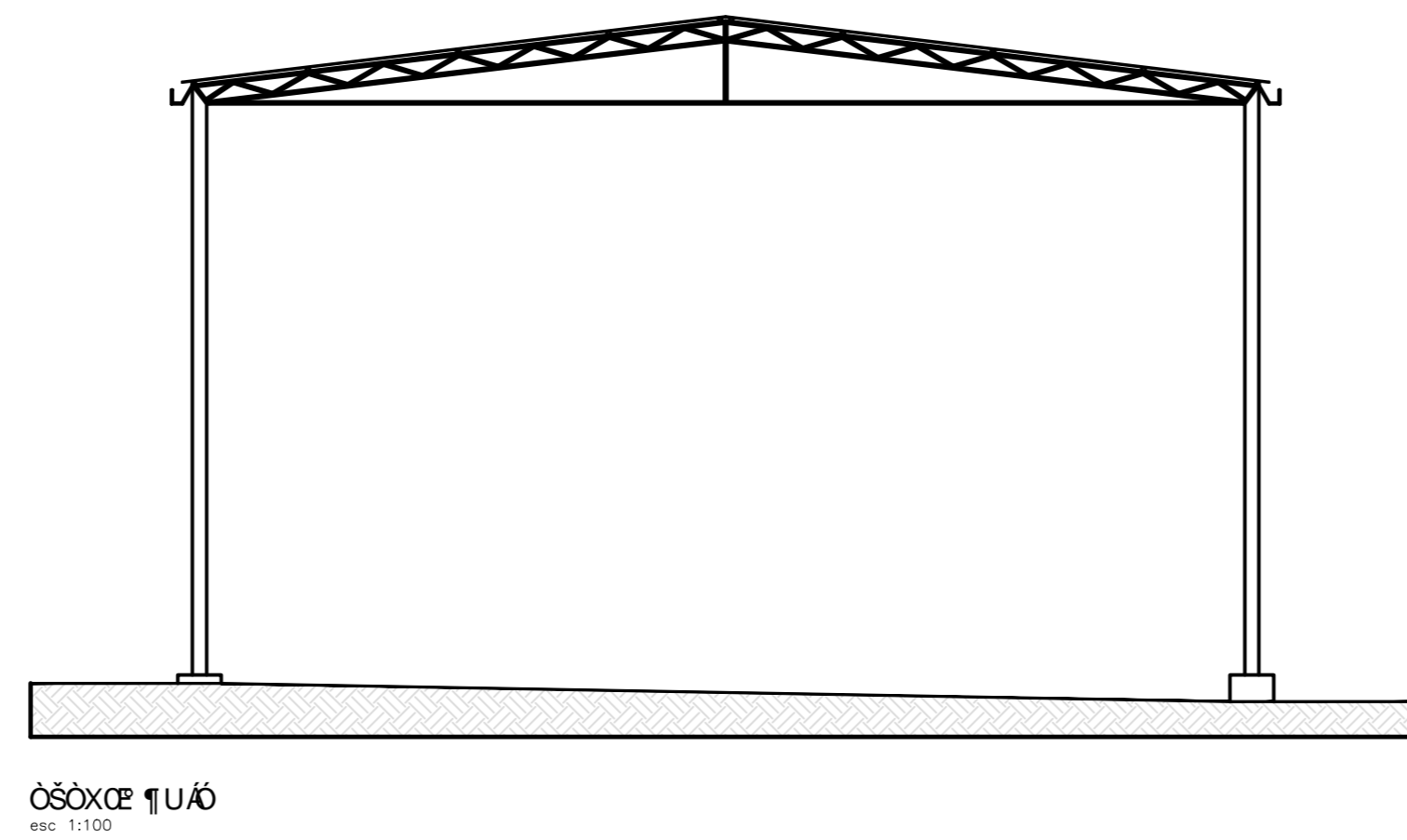
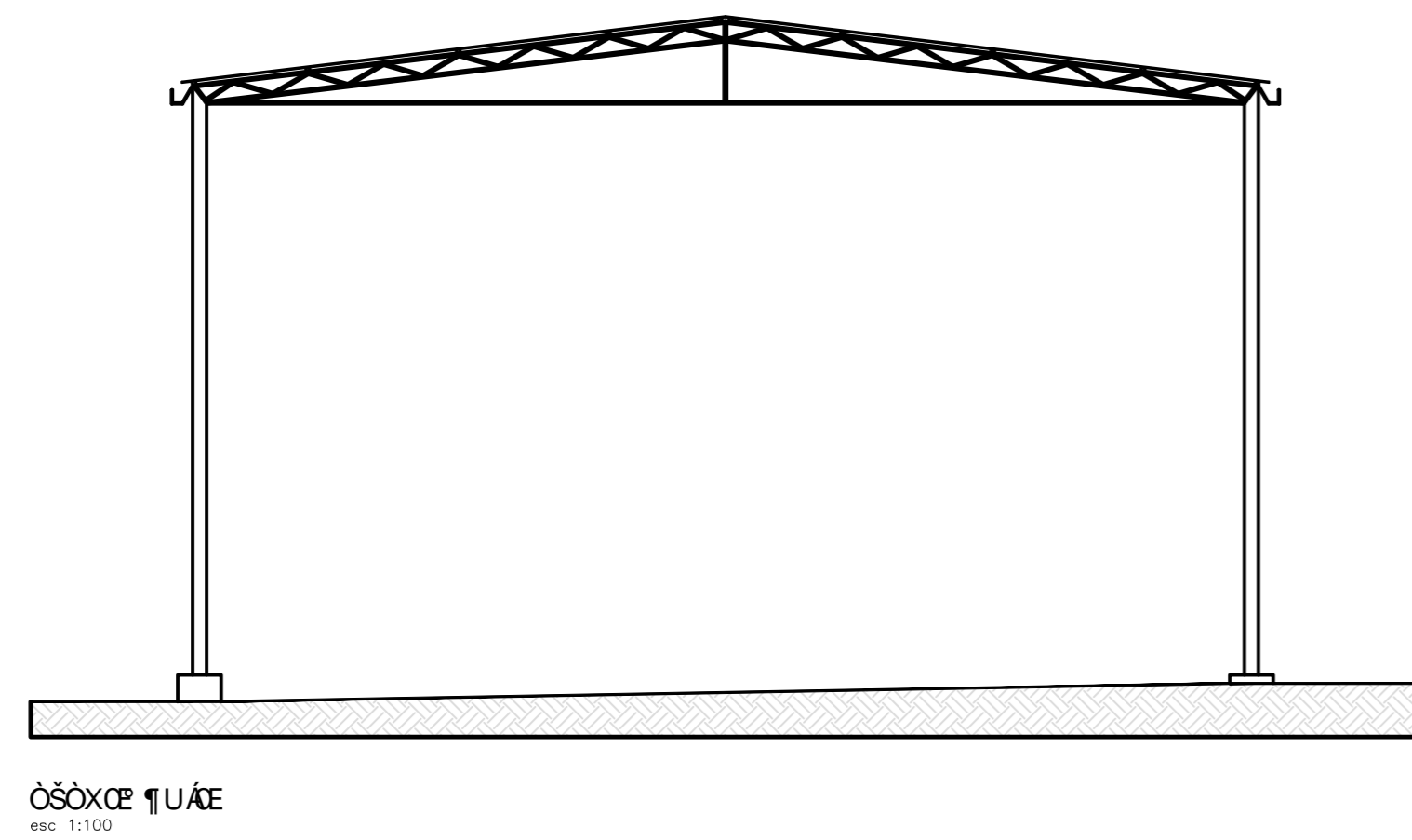
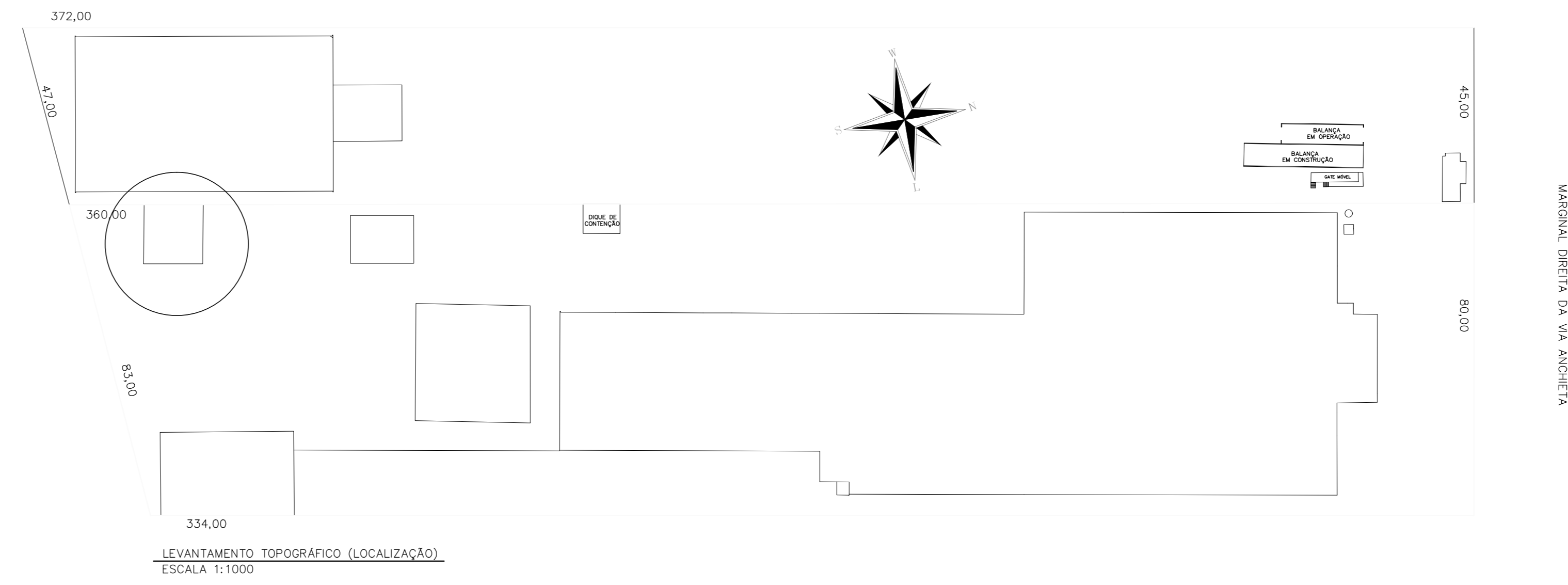
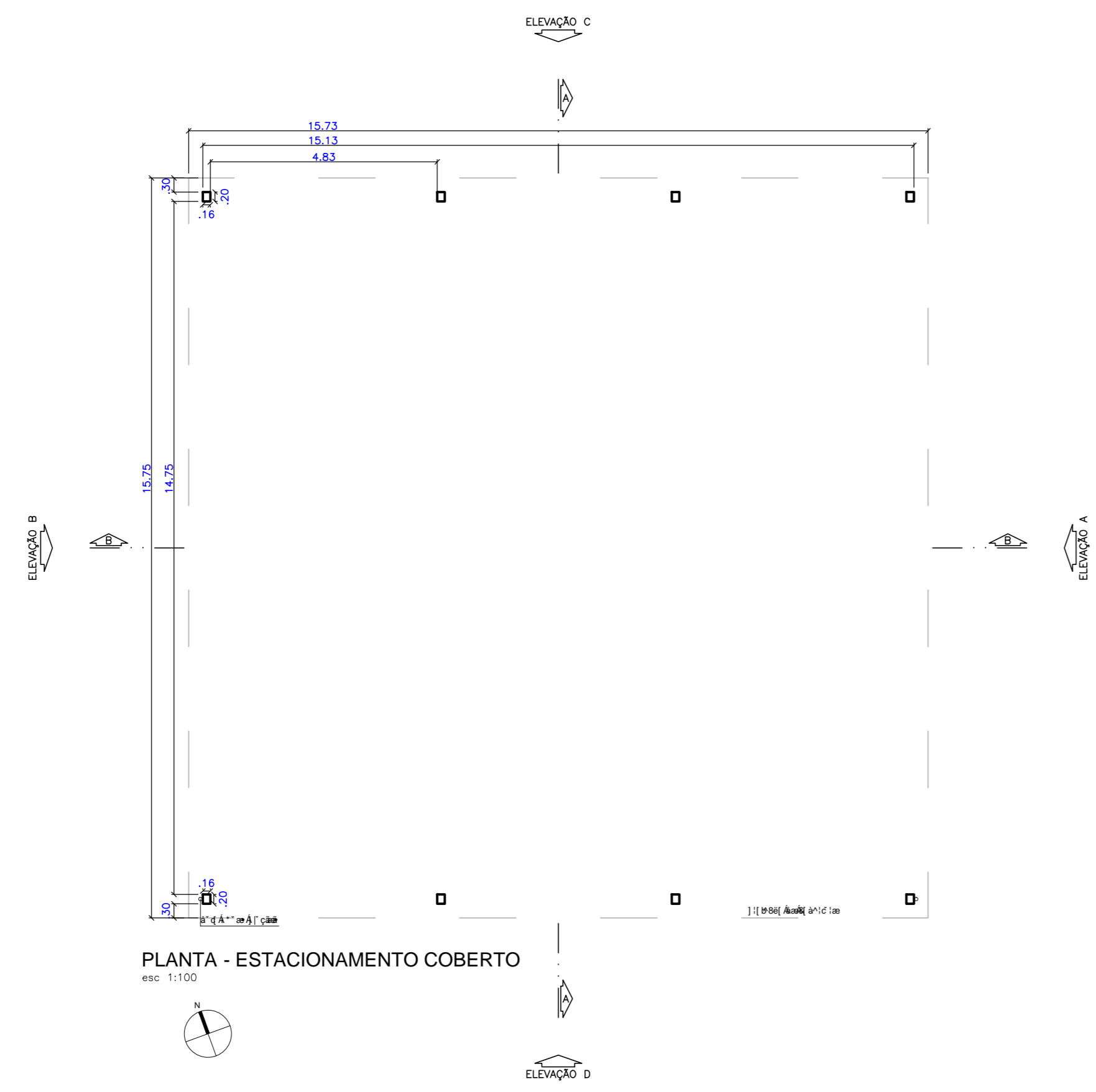

Projeto Urbanístico PROJETO COMPLETO ESCALAS INDICADAS		FOLHA: 07/12
ASSUNTO: LEGALIZAÇÃO DE IMÓVEL COMERCIAL LOCAL: AVENIDA MARGINAL DIREITA DA VIA ANCHIETA N.º 1125, BAIRRO CHICO DE PAULA		
PROJ.: PAULISTA CONTAINERS MARÍTIMOS LTDA.		
SITUAÇÃO DO TERRENO 	ÁREAS ESTAC. COBERTO: 247,74m ²	
DECLARO QUE A APROVAÇÃO DO PROJETO NÃO IMPLICA RECONHECIMENTO POR PARTE DA PREFEITURA DO DIREITO DE PROPRIEDADE DO TERRENO		
PROPRIETÁRIO PAULISTA CONTAINERS MARÍTIMOS LTDA.		AUTOR E RESPONSÁVEL TÉCNICO LIA GUERRA RUINO ARQUITETA - CAU 8386-2

P.M.S.

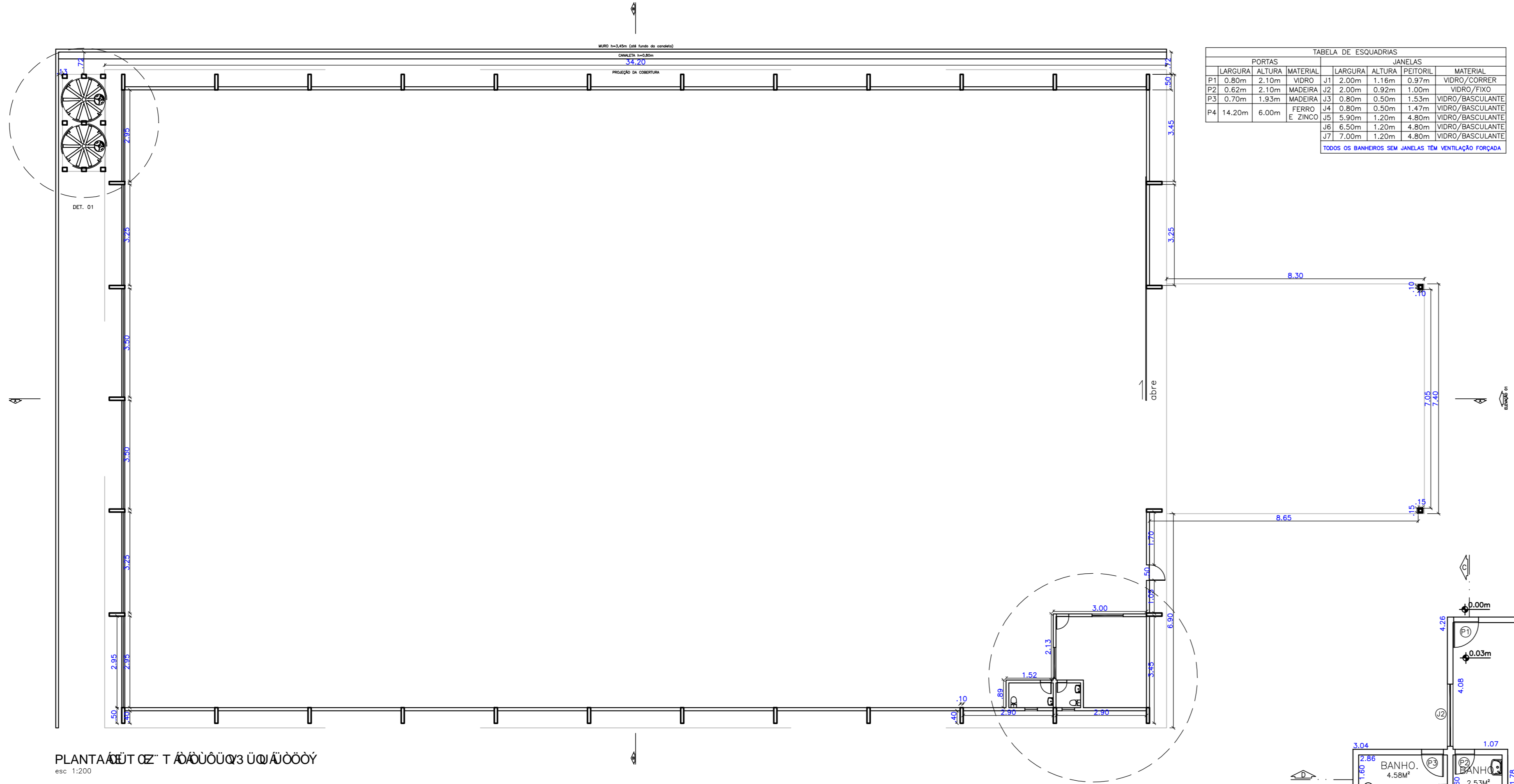

PORTA	QUANTIDADE	ANÁLISE	MATERIAL
P1	0,80m x 2,10m	ALUMINIO 6063 T5	VÓRTEX/COBRE
P2	0,80m x 2,10m	ALUMINIO 6063 T5	VÓRTEX/COBRE
P3	0,80m x 1,90m	ALUMINIO 6063 T5	VÓRTEX/COBRE
P4	14,20m x 6,00m	ALUMINIO 6063 T5	VÓRTEX/COBRE

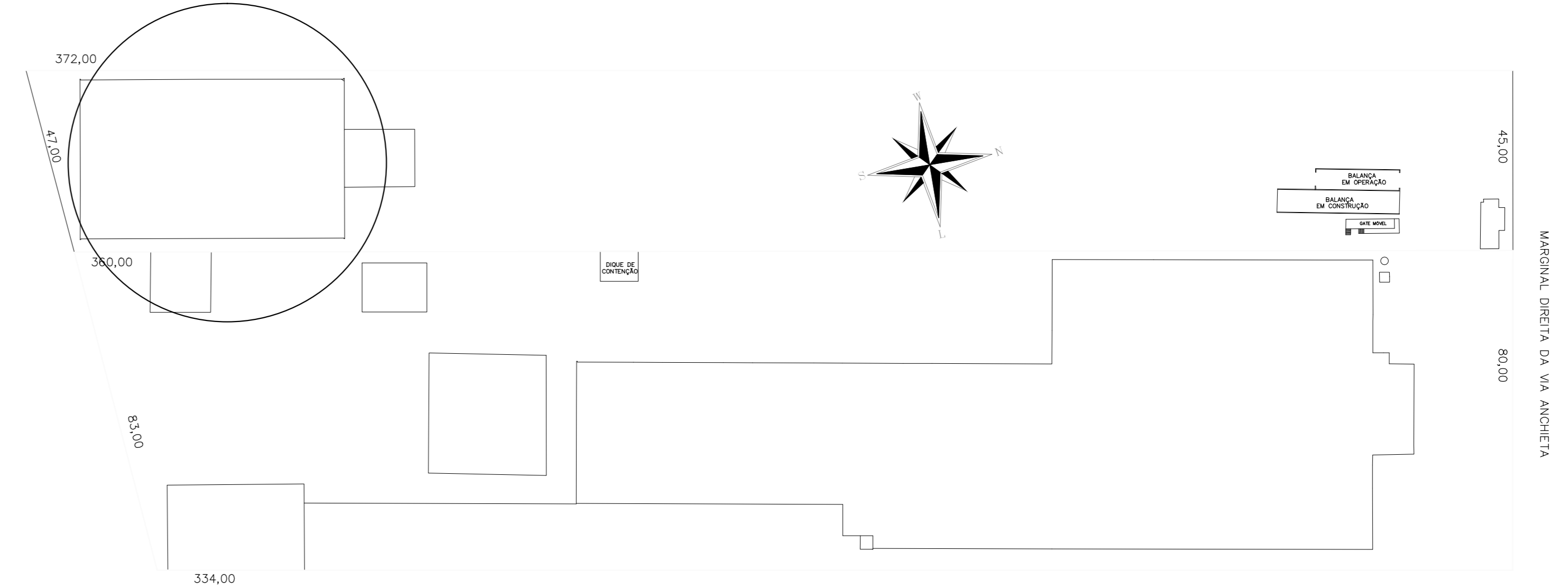

LEVANTAMENTO TOPOGRÁFICO (LOCALIZAÇÃO)
ESCALA 1:1000

PLANTA DE TUBULAÇÃO DE ÁGUA
esc. 1:200

PLANTA DE TUBULAÇÃO DE GÁS
REDEX
esc. 1:100

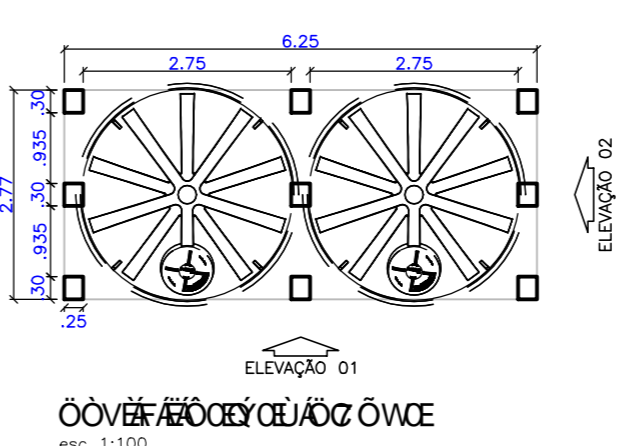

ÓSOXCE 1 UAF
esc. 1:100

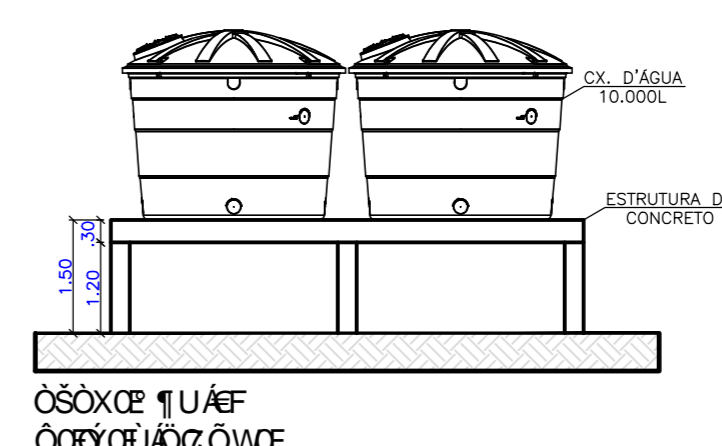

ÓSOXCE 1 UAF
esc. 1:100

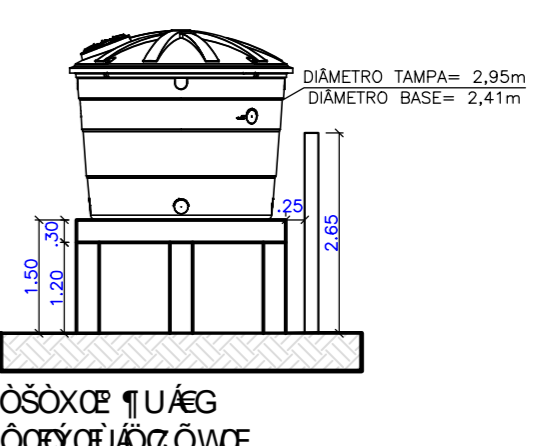

ÓSOXCE 1 UAF
esc. 1:100

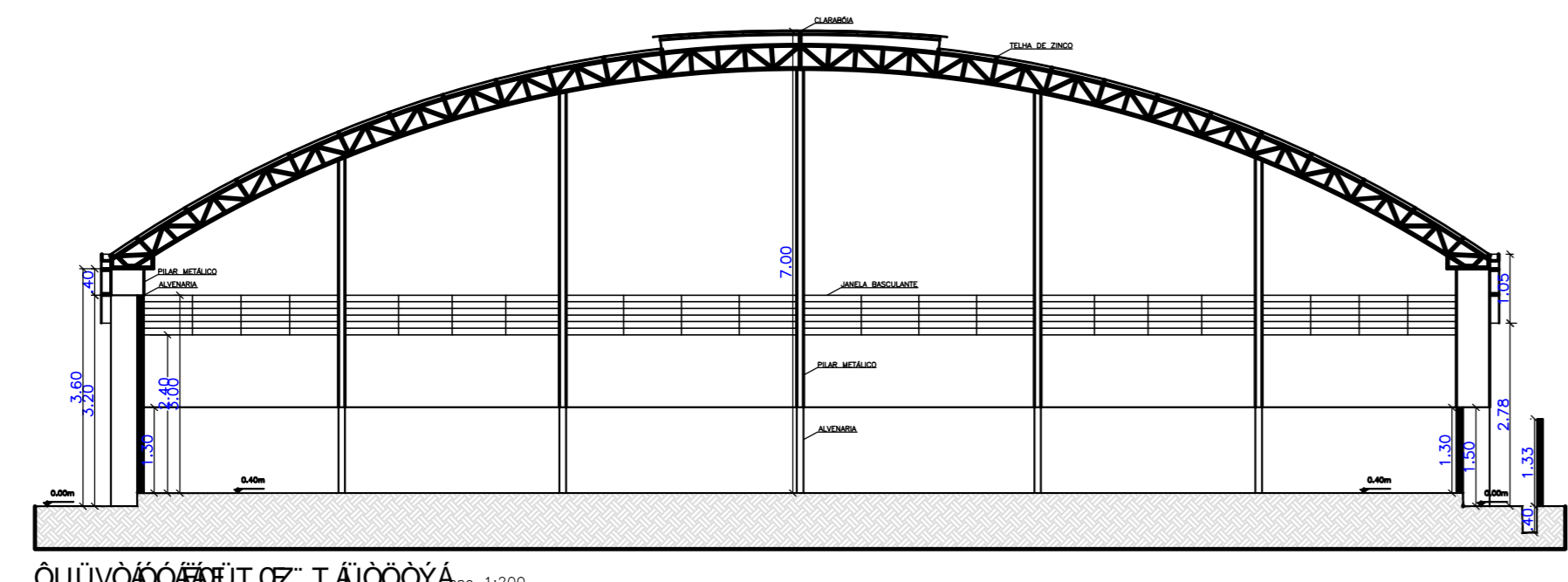

ÓSOXCE 1 UAF
esc. 1:200

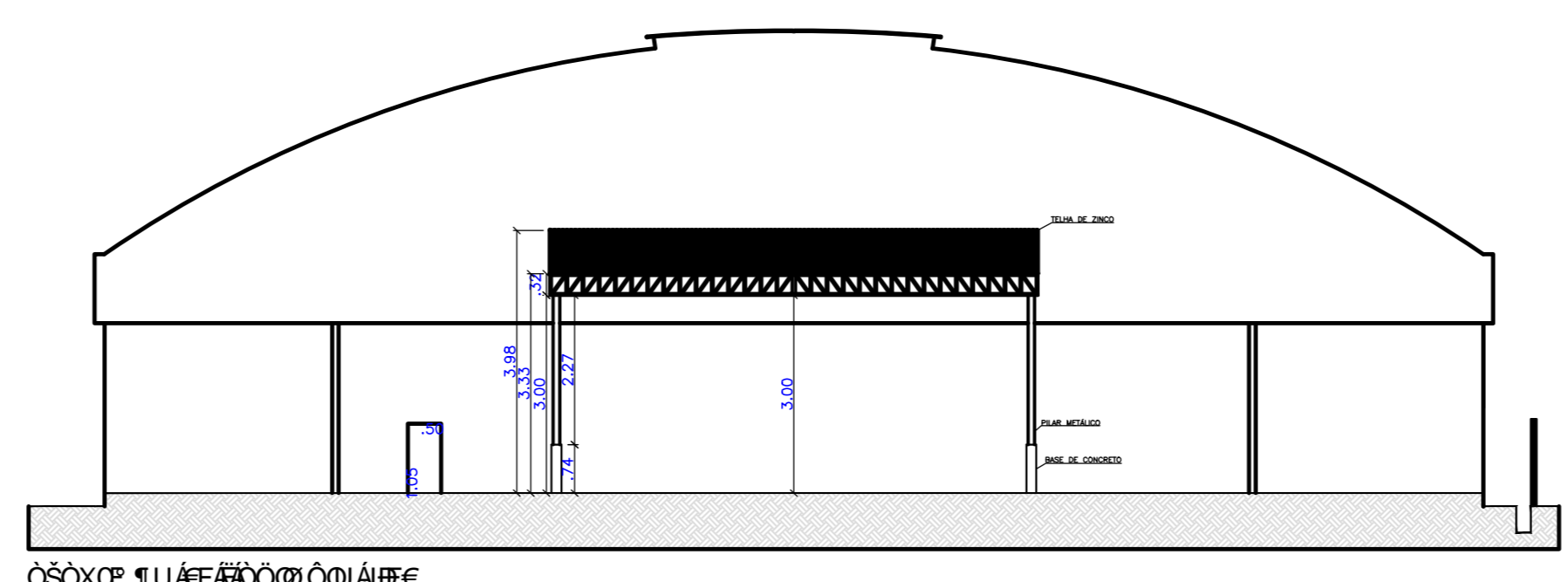

ÓSOXCE 1 UAF
esc. 1:200

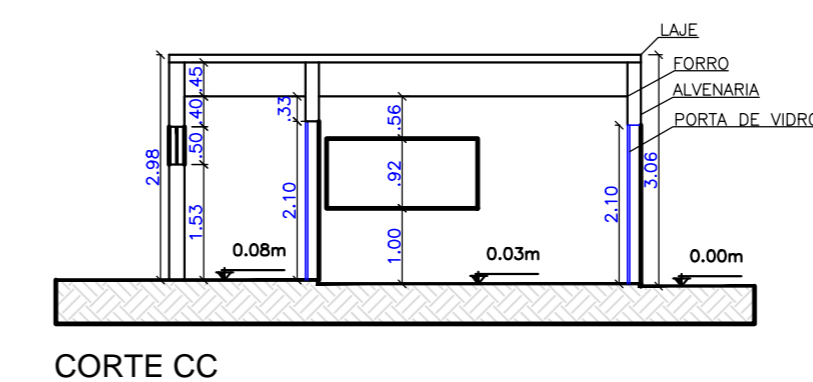

CORTE CC
esc. 1:100

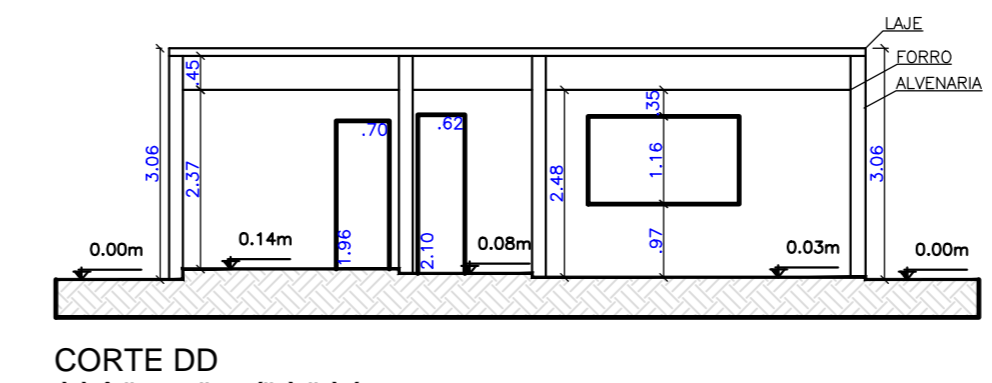

CORTE DD
esc. 1:100

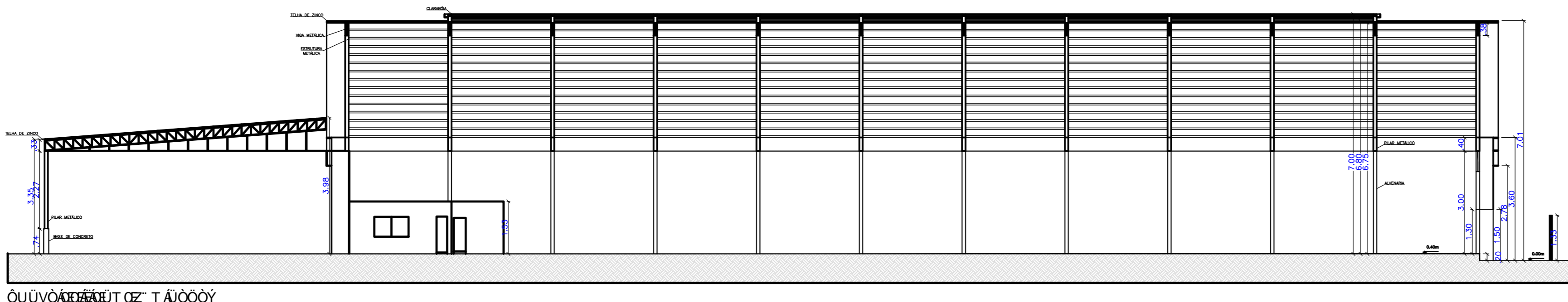

ÓSOXCE 1 UAF
esc. 1:200

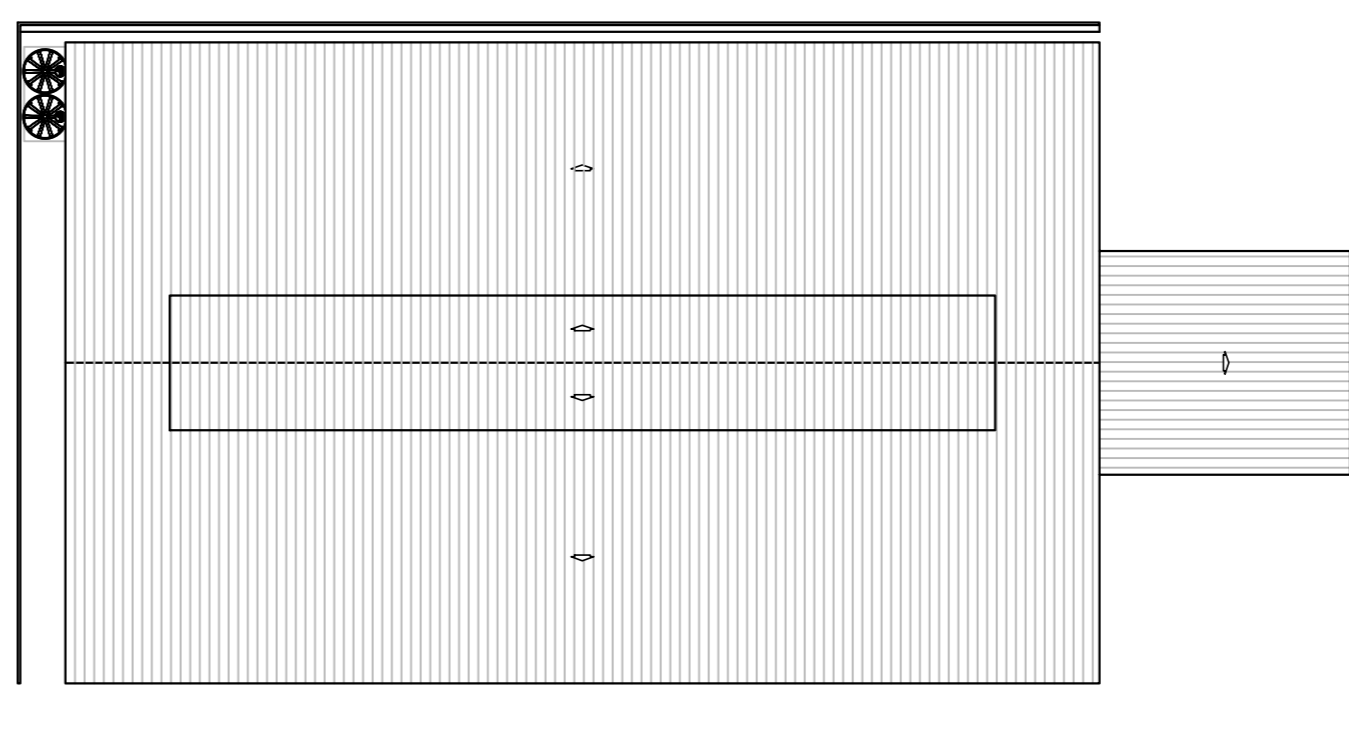

PLANTA COBERTURA
esc. 1:500

Projeto Urbanístico PROJETO COMPLETO		ESCALAS INDICADAS 08/12
ASSUNTO: LEGALIZAÇÃO DE IMÓVEL COMERCIAL LOCAL: AVENIDA MARGINAL DIREITA DA VIA ANCHIETA N° 1135, BAIRRO CIVICO DE PAULA.		
PROPRIETÁRIO: PAULISTA CONTAINERS MARÍTIMOS LTDA.		
SITUAÇÃO DO TERRENO 	ÁREAS ARMAZÉM REDEX: 3145,84m ² ESCRITÓRIO REDEX: 44,67m ²	
DECLARO QUE A APROVAÇÃO DO PROJETO NÃO IMPLICA NO RECONHECIMENTO POR PARTE DA PREFEITURA DO DIREITO DE PROPRIEDADE DO TERRENO.		
PROJETISTA: PAULISTA CONTAINERS MARÍTIMOS LTDA.		AUTOR RESPONSÁVEL TÉCNICO: ELIA GUERRA RUIVO ARQUITETA - CREA 8899/2
P.M.S.		

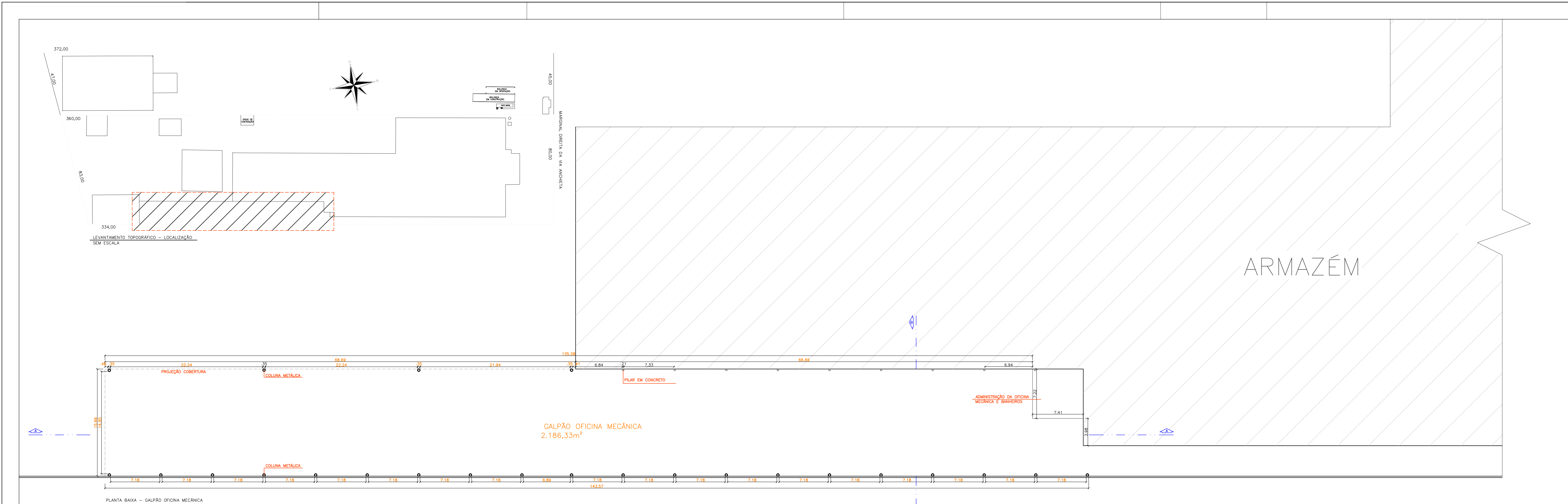

PLANTA BAIXA - GALPÃO OFICINA MECÂNICA
ESCALA 1:250

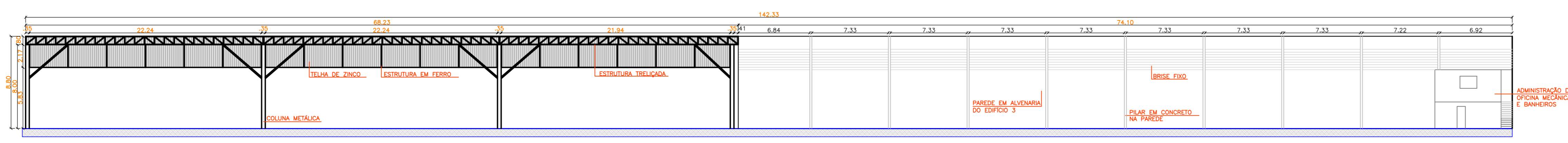

CORTE A-A
ESCALA 1:250

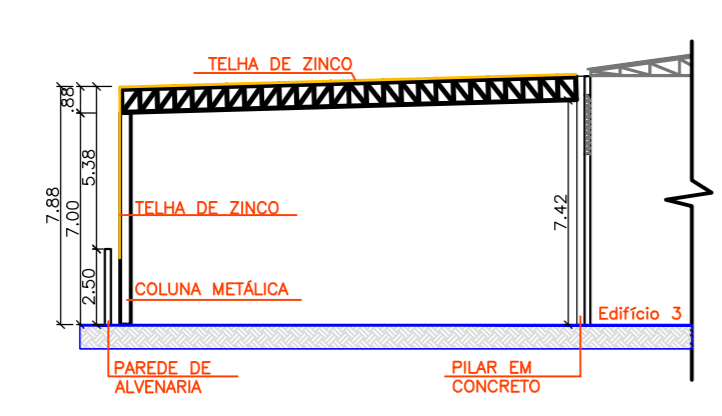

CORTE B-B
ESCALA 1:250

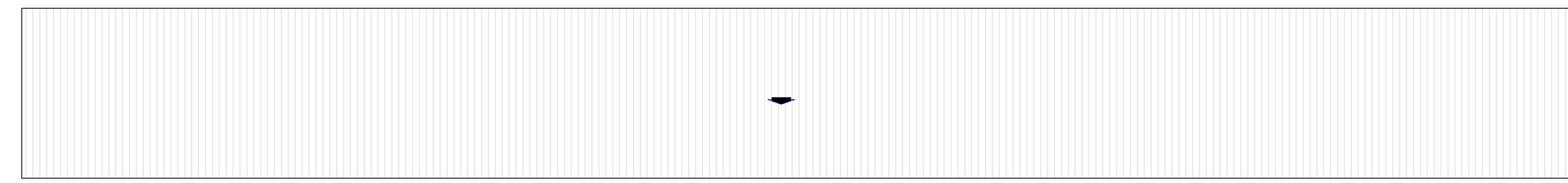

PLANTA COBERTURA
ESCALA 1:250

Projeto Urbanístico PROJETO COMPLETO ESCALAS INDICADAS		DATA: 09/12
JABUQUATUBA: LEGALIZAÇÃO DE IMÓVEL COMERCIAL LOCAL: AVENIDA MARGINAL DIREITA DA VIA ANCHIETA N.º 1135, BAIRRO CHICO DE PAULA.		
PROP.: PAULISTA CONTAINERS MARÍTIMOS LTDA.		
SITUAÇÃO E ESCALA 	ÁREAS GALPÃO OFICINA MECÂNICA 2.236,11m²	
DECLARAÇÃO DE APROVAÇÃO DO PROJETO NÃO IMPLICA RECONHECIMENTO POR PARTE DA PREFEITURA DO DIREITO DE PROPRIEDADE DO TERRENO.		
PROPRIETÁRIO: PAULISTA CONTAINERS MARÍTIMOS LTDA.	AUTOR E RESPONSÁVEL TÉCNICO: LIA GUERRA RUIVO ARQUITETA - CREA 10882	
P.M.S.		

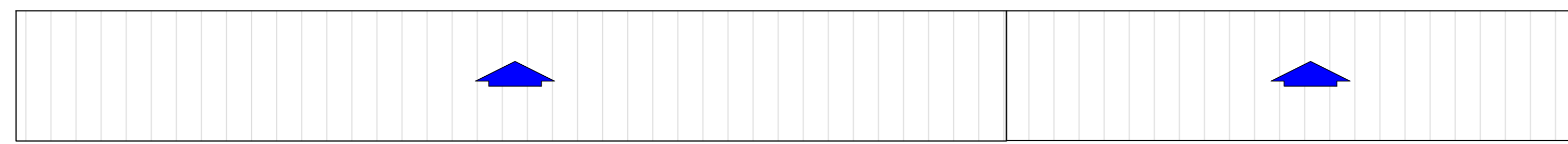

PLANTA COBERTURA - DEPÓSITO DE MATERIAIS E ANEXO
ESCALA 1:250

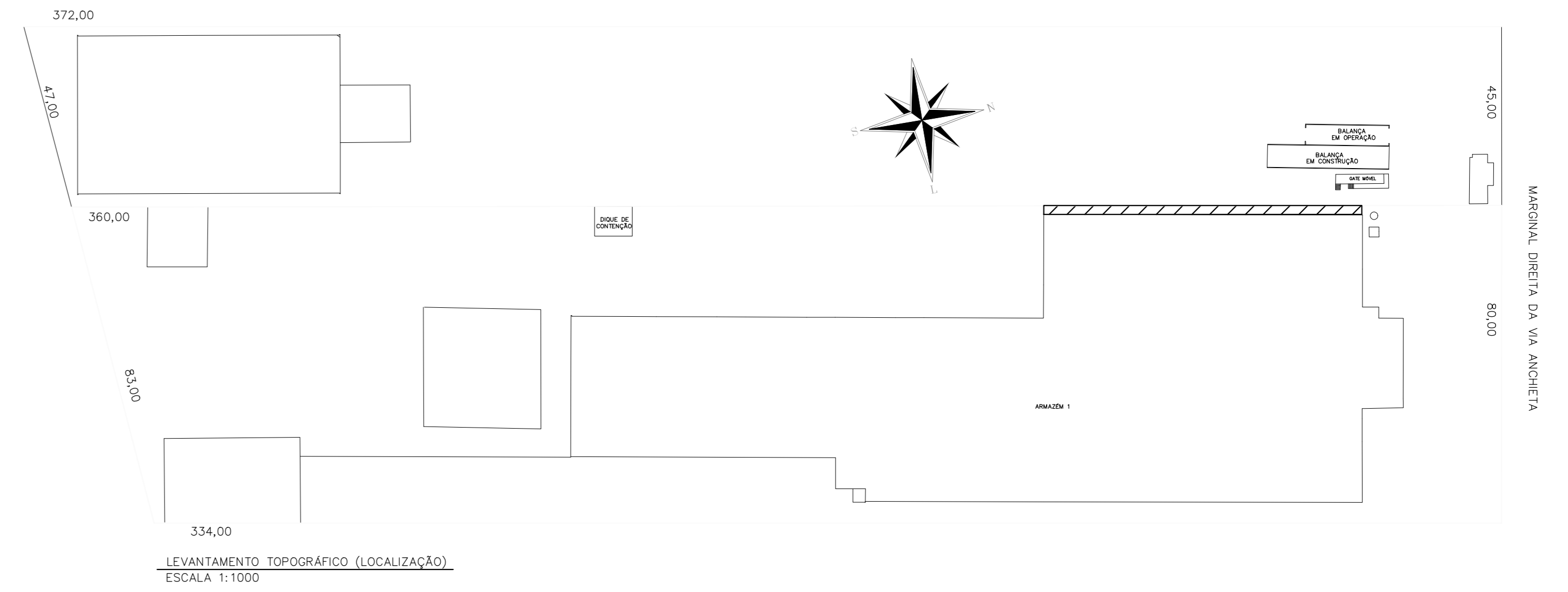

LEVANTAMENTO TOPOGRÁFICO (LOCALIZAÇÃO)
ESCALA 1:1000

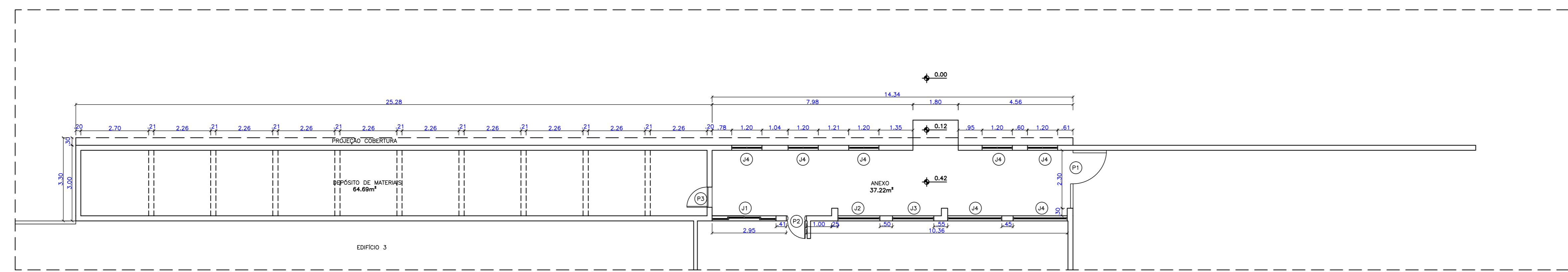

PLANTA ANEXO
ESCALA 1:100

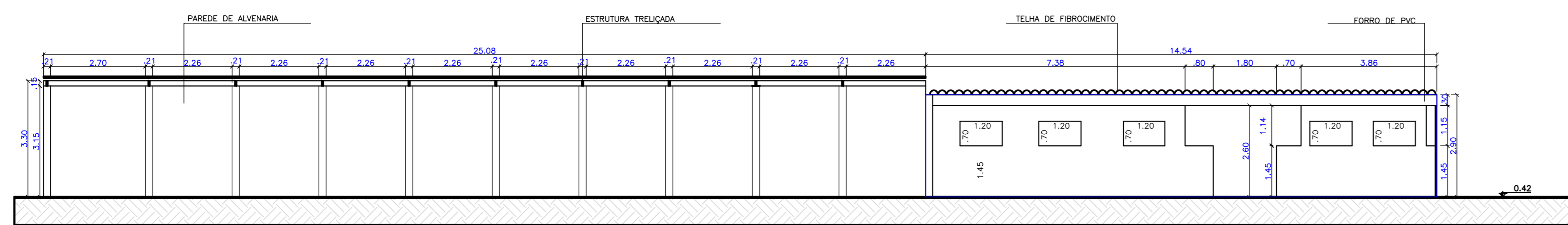

CORTE A-A
ESCALA 1:100

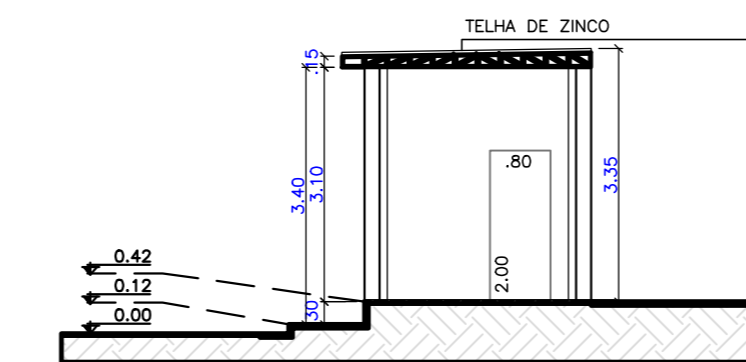

CORTE B-B
ESCALA 1:100

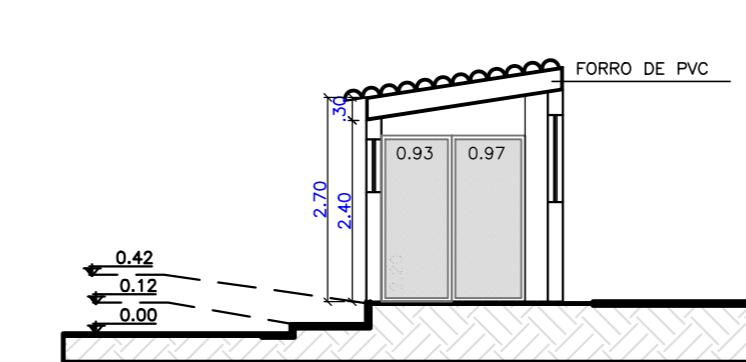

CORTE C-C
ESCALA 1:100

TABELA ESQUARIAS				
FORTAS	ALTURA	LARGURA	MATERIAL	
F1	2,10m	0,80m	MADEIRA	
F2	2,10m	0,70m	MADEIRA	
F3	2,10m	0,60m	MADEIRA	
F4	2,10m	0,60m	MADEIRA	
F5	2,10m	1,60m	VERDE	
F6	2,10m	0,70m	MADEIRA	
F7	2,10m	0,70m	MADEIRA	
F8	2,10m	1,20m	ABERTURA	
F9	2,10m	0,60m	MADEIRA	
F10	2,10m	0,60m	MADEIRA	
JANELAS	ALTURA	LARGURA	PETIOLA MATERIAL	
J1	1,10m	1,80m	1,00m	VERDE
J2	1,10m	2,00m	1,00m	VERDE
J3	1,10m	1,50m	1,00m	VERDE

TIPO DE MARRÃO: VER. JANELAS DE ABERTURA (P/CHÃO)

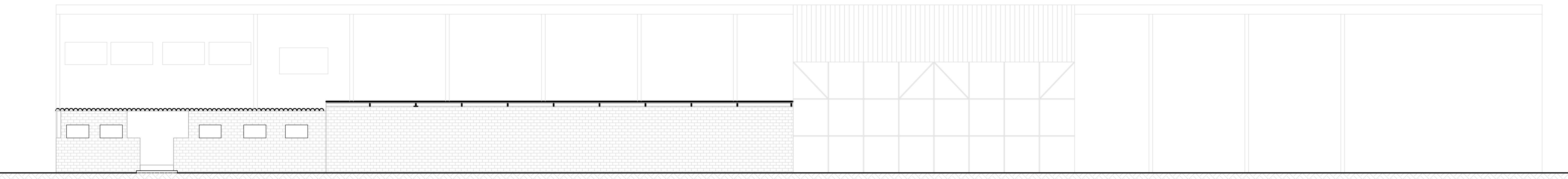

VISTA 01
ESCALA 1:200

Projeto Urbanístico FOLHA: 10/12

PROJETO COMPLETO ESCALAS INDICADAS

LEGALIZAÇÃO DE IMÓVEL COMERCIAL

ASSUNTO: AVENIDA MARGINAL DIREITA DA VIA ANCHIETA N° 1135, BARRIO CHICO DE PAULA.

LOCAL: PAULISTA CONTAINERS MARÍTIMOS LTDA.

SITUAÇÃO E ESCALA

ÁREAS

ANEXO E DEPÓSITO - ARMAZEM 1 111,00m²

DECLARO QUE A APROVAÇÃO DO PROJETO NÃO IMPLICA NO RECONHECIMENTO POR PARTE DA PREFEITURA DO DIREITO DE PROPRIEDADE DO TERRENO.

PROPRIETÁRIO:
PAULISTA CONTAINERS MARÍTIMOS LTDA.

AUTOR E RESPONSÁVEL TÉCNICO:
LIA GUERINARI
ARQUITETA - CREA 13067

P.M.S.

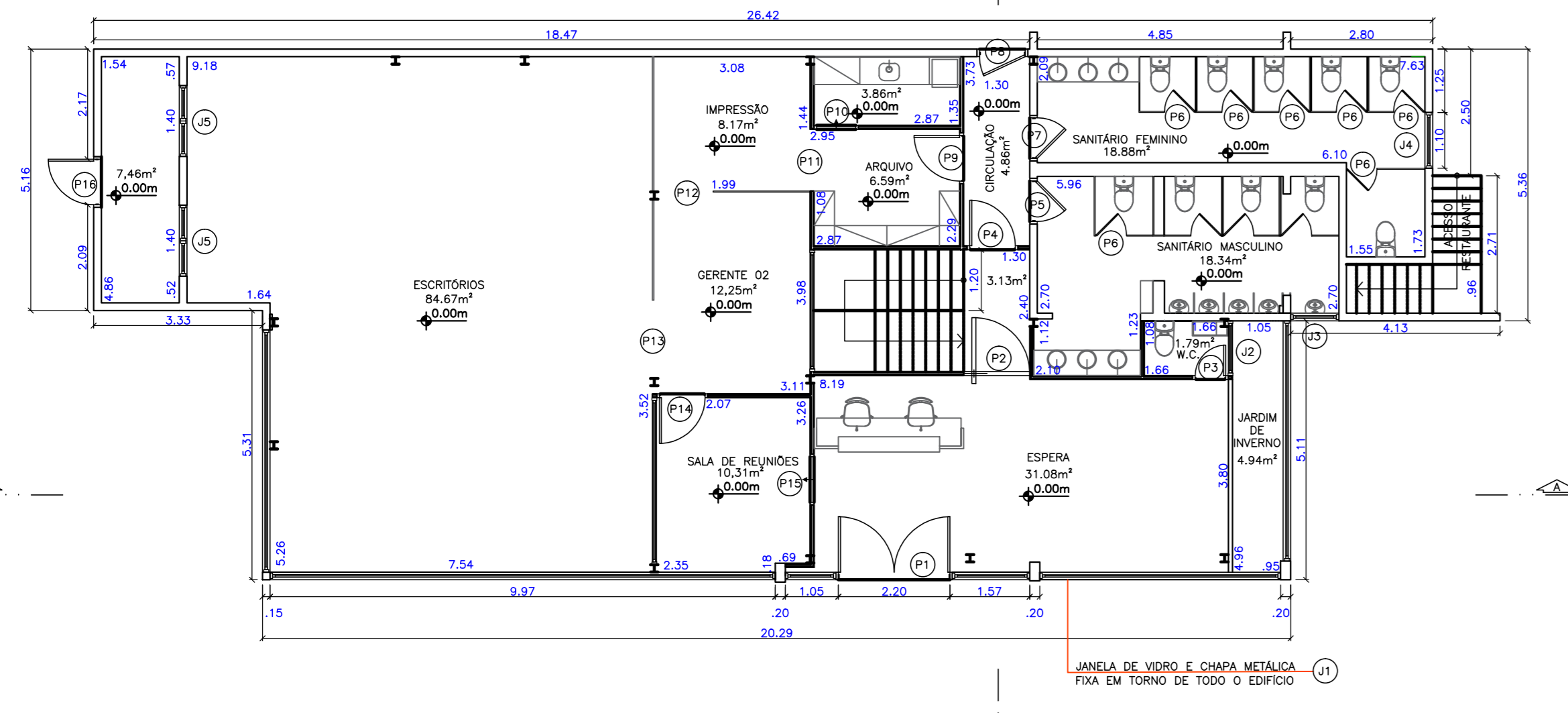

PLANTA BAIXA – PAVIMENTO TERREO
ESCALA 1:100

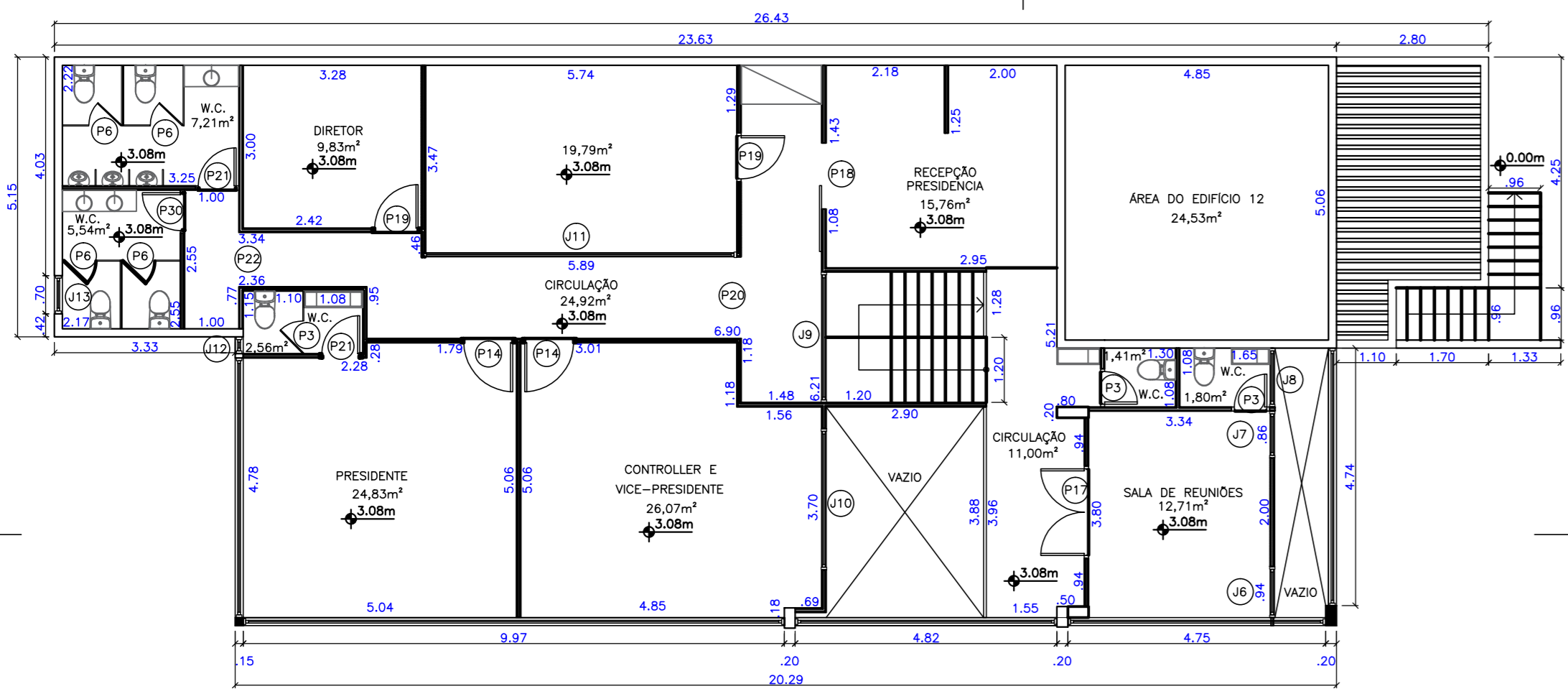

PLANTA 2º PAVIMENTO
ESCALA 1:100

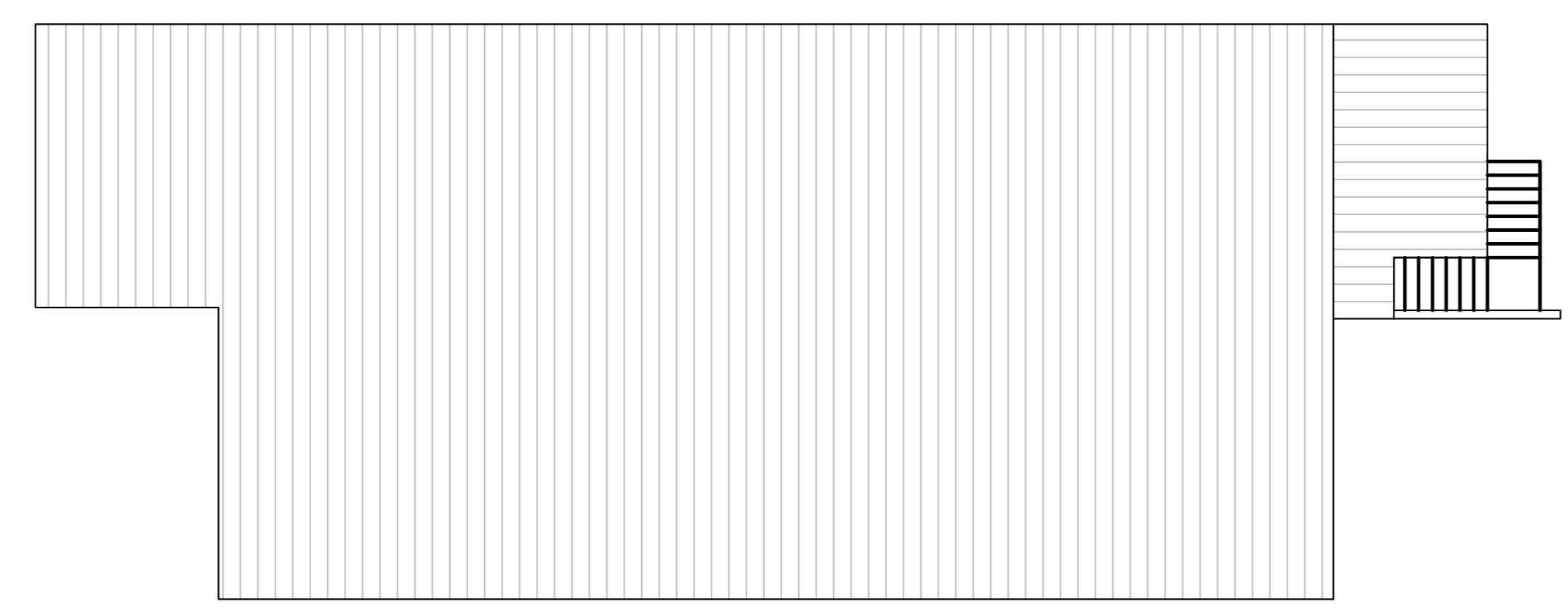

PLANTA COBERTURA
ESCALA 1:100

TABELA ESQUADRIAS				
PORTAS	ALTURA	LARGURA	MATERIAL	
P1	2,20m	1,20m	VIDRO	
P2	2,20m	1,20m	MADERA	
P3	2,10m	1,60m	MADERA	
P4	2,20m	0,90m	VIDRO	
P5	2,10m	1,16m	VIDRO	
P6	1,80m	1,60m	VIDRO	
P7	2,10m	0,90m	VIDRO	
P8	2,10m	0,90m	MADERA	
P9	2,10m	1,02m	VIDRO	
P10	2,10m	0,70m	MADERA	
P11	2,10m	1,22m	ABERTURA	
P12	2,20m	1,00m	ABERTURA	
P13	2,80m	1,85m	ABERTURA	
P14	2,10m	1,60m	MADERA	
P15	2,10m	1,00m	MADERA	
P16	2,10m	0,90m	VIDRO	
P17	2,10m	1,60m	MADERA	
P18	2,10m	1,22m	MADERA	
P19	2,10m	0,80m	MADERA	
P20	2,10m	1,50m	MADERA	
P21	2,10m	0,70m	MADERA	
P22	2,10m	1,00m	ABERTURA	
JANELAS	ALTURA	LARGURA	PETIÇÃO	MATERIAL
J1	2,20m	0,80m	----	VIDRO
J2	1,80	1,00m	0,30m	VIDRO
J3	0,80m	0,80m	0,60m	VIDRO
J4	1,10m	0,80m	0,60m	VIDRO
J5	1,40m	1,40m	1,30m	VIDRO
J6	1,80m	0,84m	1,00m	VIDRO
J7	1,80m	1,06m	1,00m	VIDRO
J8	1,80m	1,00m	1,00m	VIDRO
J9	2,80m	2,40m	----	VIDRO
J10	1,80m	2,00m	1,00m	VIDRO
J11	1,80m	0,80m	1,00m	VIDRO
J12	0,35m	0,31m	0,66m	VIDRO
J13	0,20m	0,20m	1,66m	VIDRO

TOCOS OS BARRIOS SEM JANELAS TEM ABERTURA FIXAÇÃO

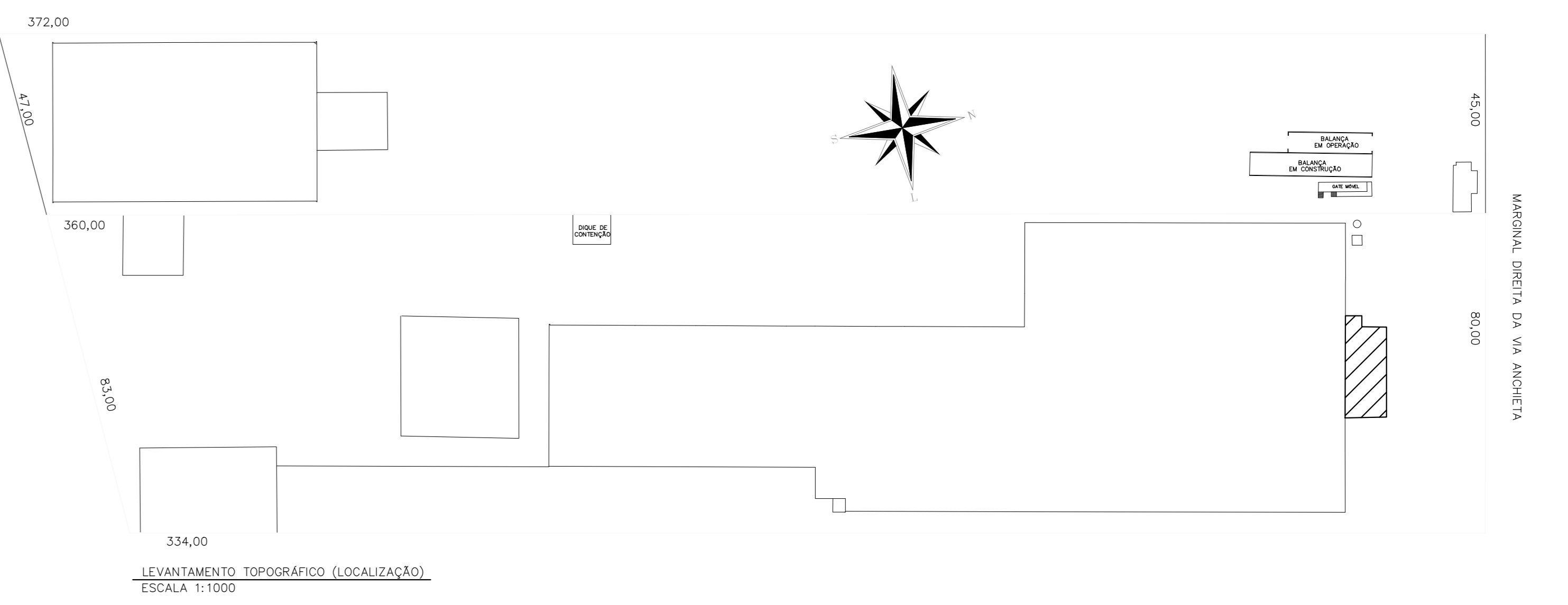

LEVANTAMENTO TOPOGRAFICO (LOCALIZAÇÃO)
ESCALA 1:1000

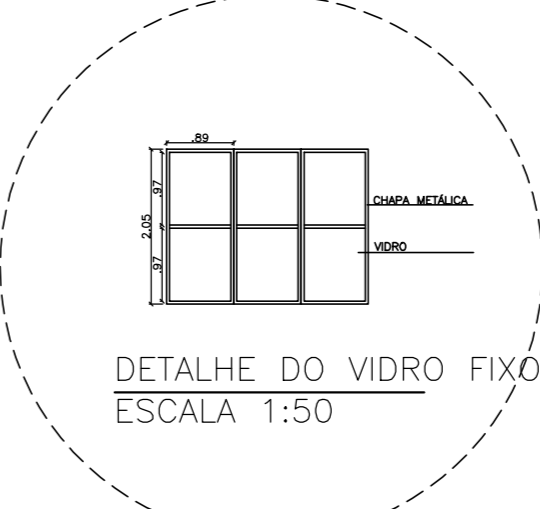

DETALHE DO VIDRO FIXO
ESCALA 1:50

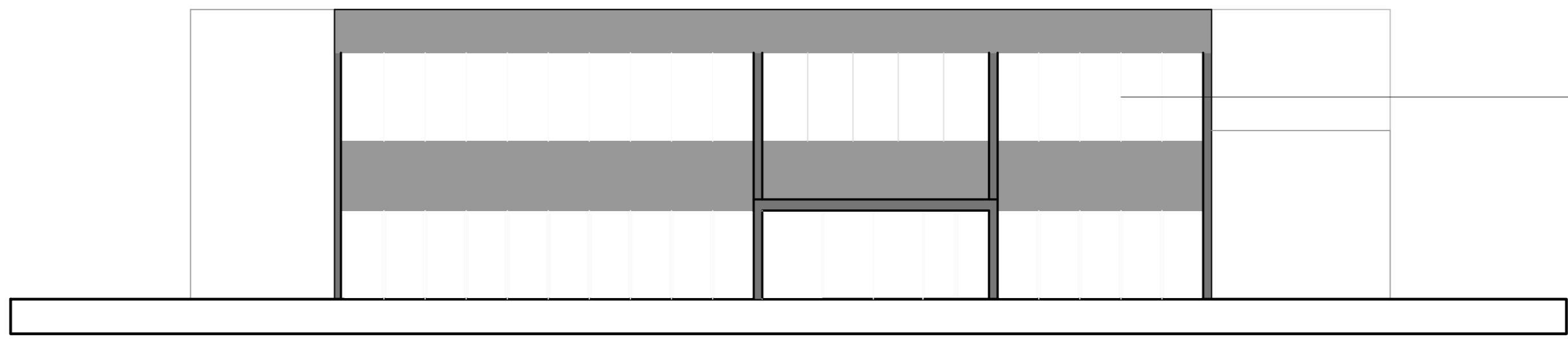

VISTA FRONTAL
ESCALA 1:100

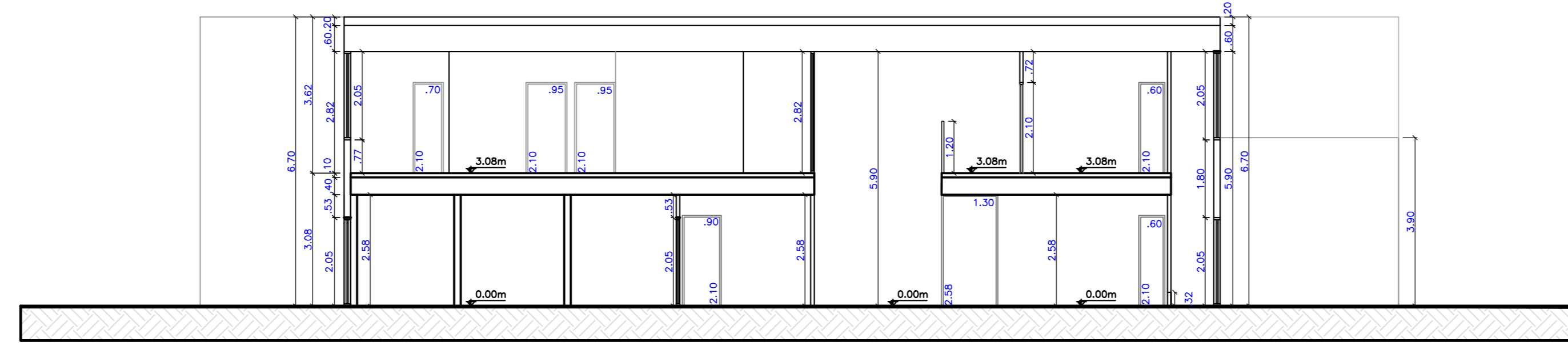

CORTE AA
ESCALA 1:100

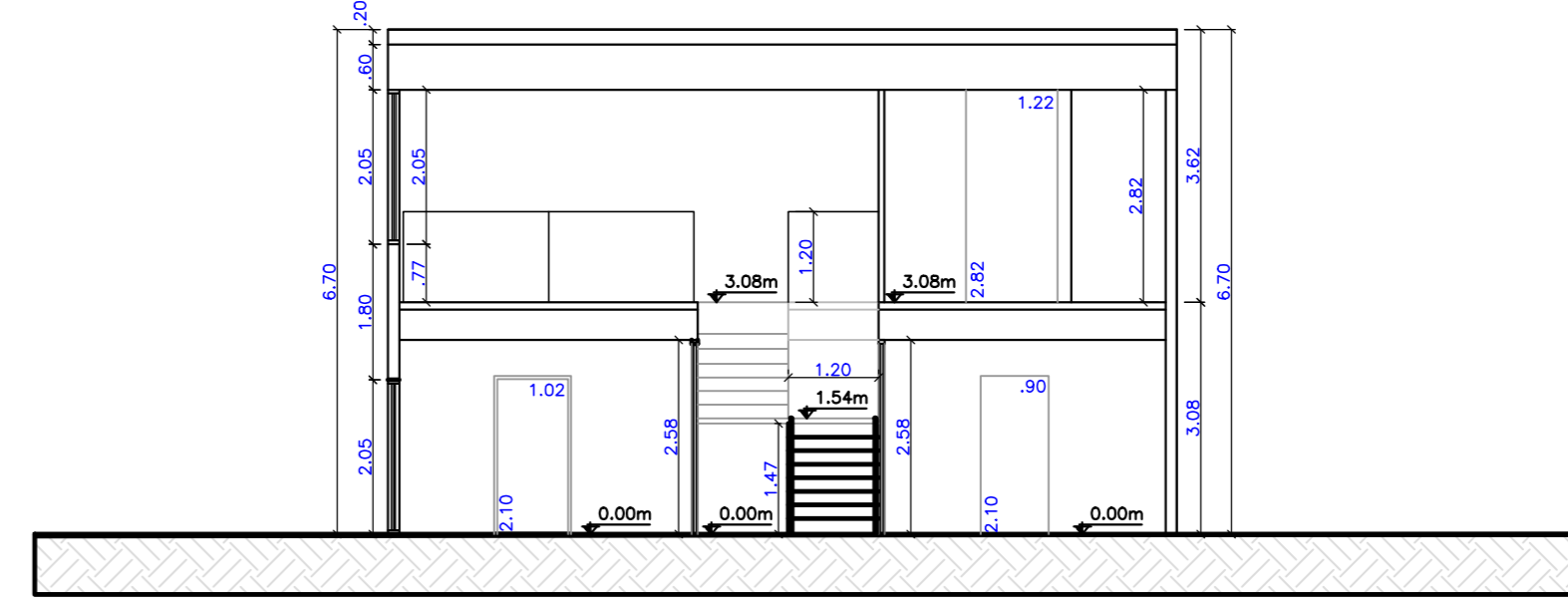

CORTE BB
ESCALA 1:100

Projeto Urbanístico
PROJETO COMPLETO
ESCALAS INDICADAS
FOLHA: 11/12

LEGALIZAÇÃO DE IMÓVEL COMERCIAL
ASSUNTO: AVENIDA MARGINAL DIREITA DA VIA ANCHIETA N° 1133, BAIRRO CHICO DE PAULA
Linha: PAULISTA CONTAINERS MARÍTIMOS LTDA.

ÁREAS
ADMINISTRAÇÃO - PAV. TERREO — 242,62m²
ADMINISTRAÇÃO - PAV. SUP. — 242,62m²

DECLARAR QUE A APROVAÇÃO DO PROJETO NÃO IMPLICA NO RECONHECIMENTO POR PARTE DA PREFEITURA DO DIREITO DE PROPRIEDADE DO TERRENO.

PROJETISTA: PAULISTA CONTAINERS MARÍTIMOS LTDA.
AUTOR E RESPONSÁVEL TÉCNICO: LA GUEZARÃO ARQUITETA - CAL. 8886-2

P.M.S.

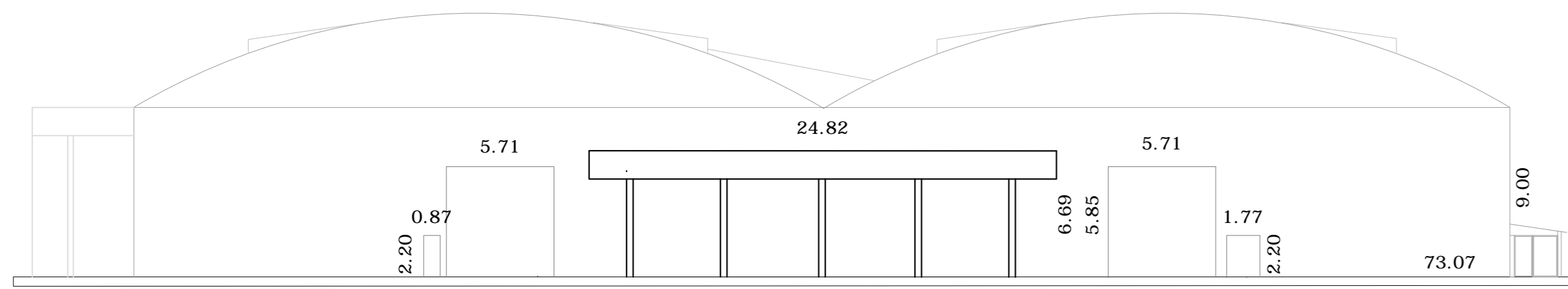

VISTA FACHADA PRINCIPAL - ARMAZEM 1, ADMINISTRATIVOS E ANEXO
ESCALA 1/250

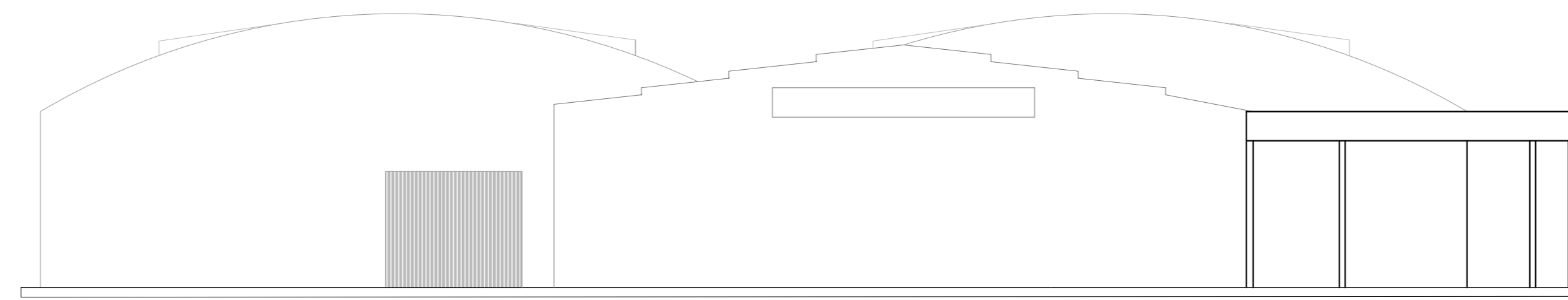

VISTA FACHADA LADOS - ARMAZEM 1 E EDIFÍCIOS ADMINISTRATIVOS
ESCALA 1/250

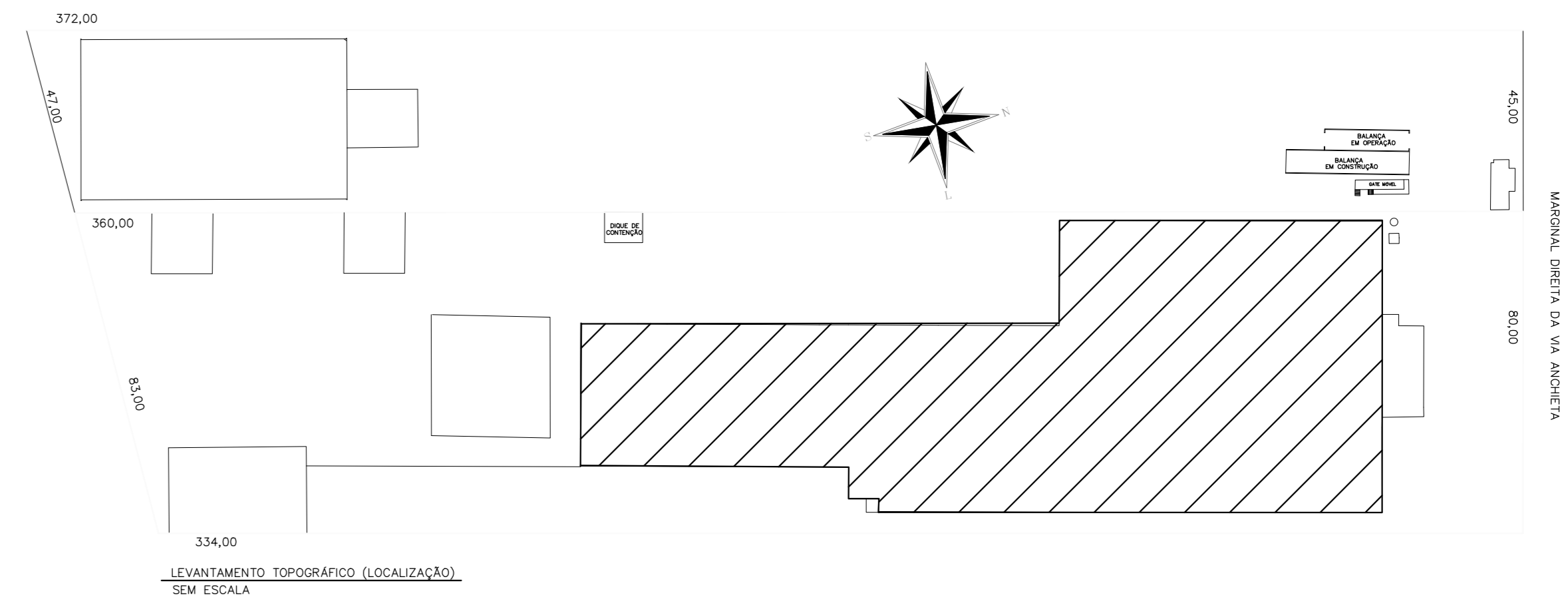

LEVANTAMENTO TOPOGRÁFICO (LOCALIZAÇÃO)
SEM ESCALA

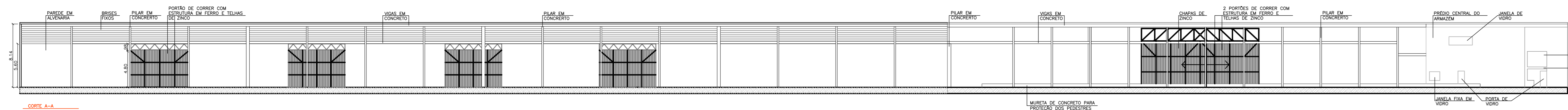

CORTE A-A
ESCALA 1/250

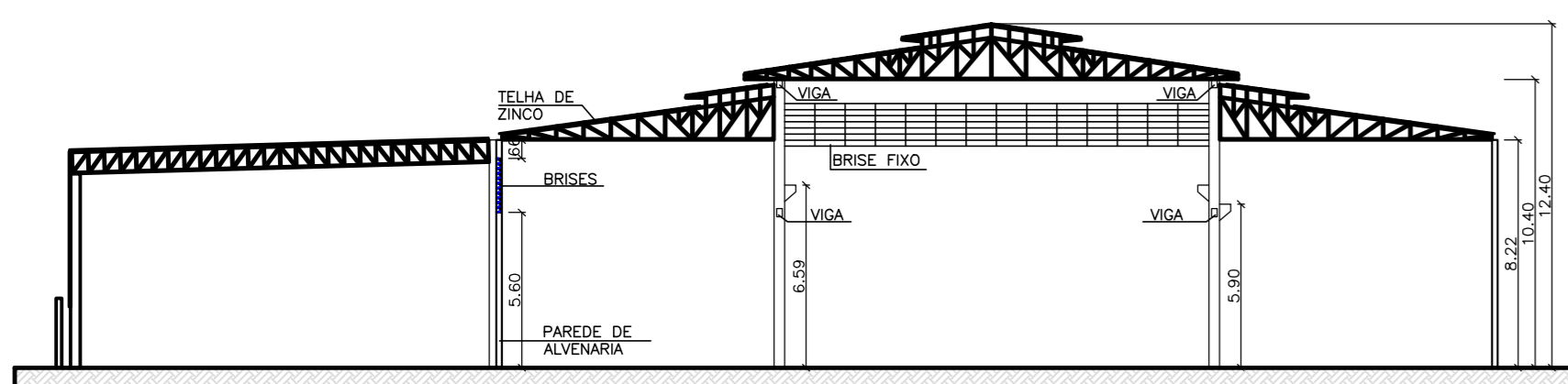

CORTE B-B
ESCALA 1/250

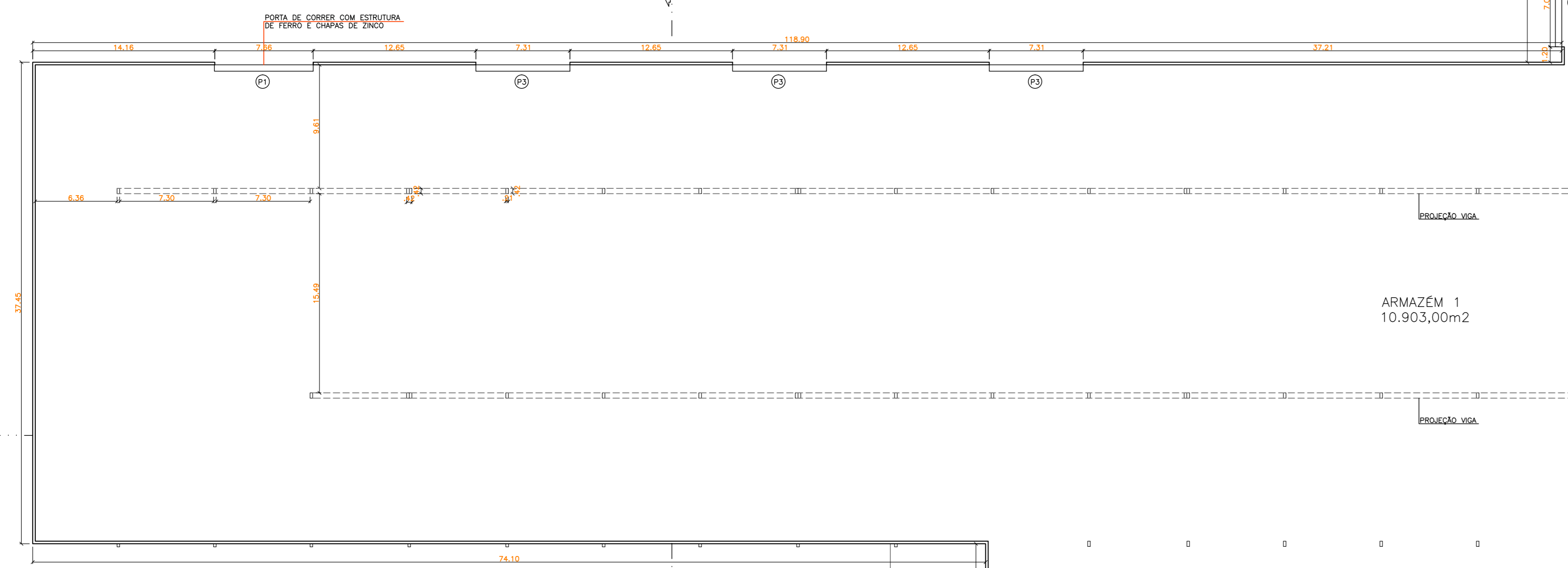

PLANTA BAIXA - EDIFÍCIO 3
ESCALA 1/250

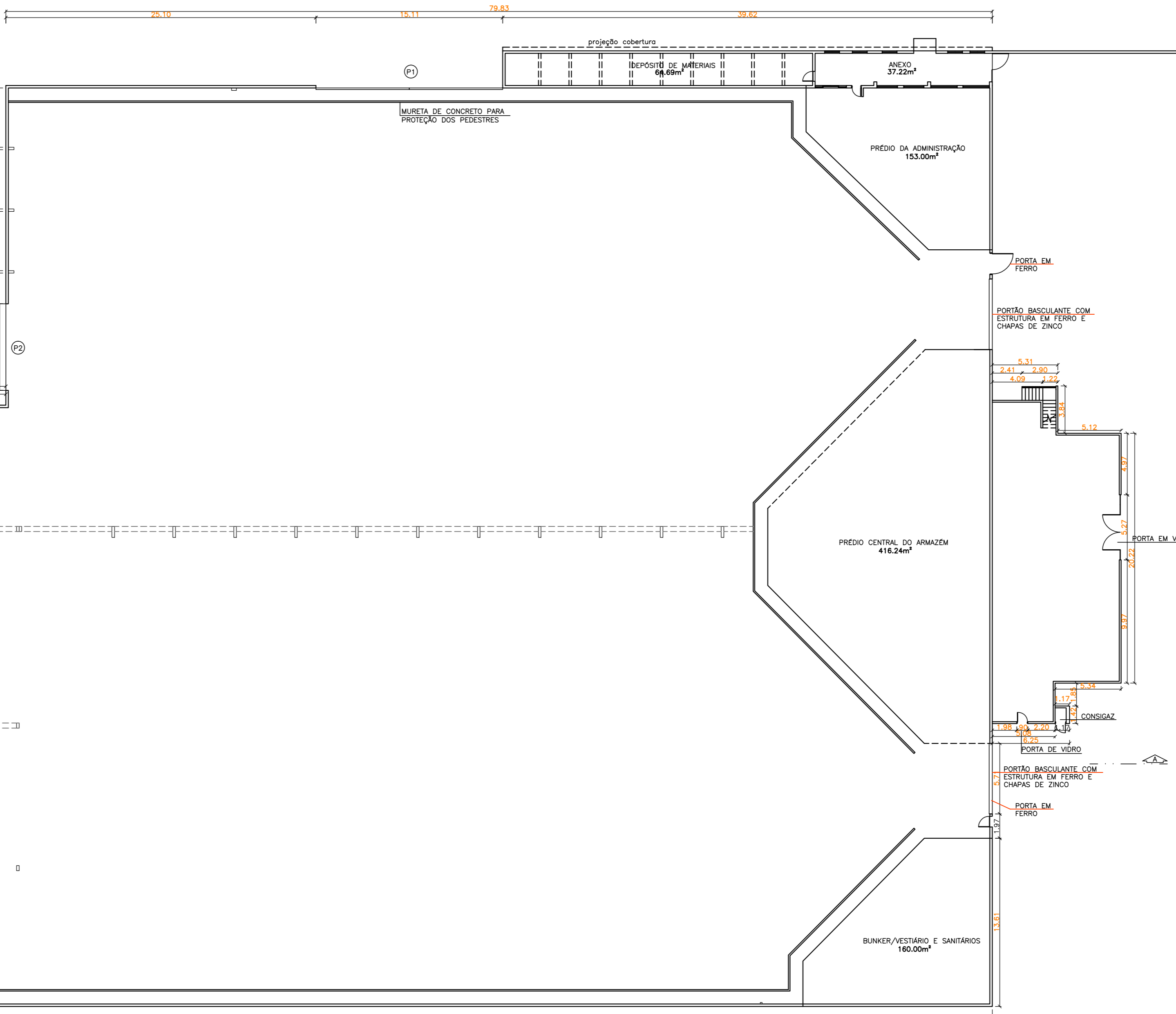

LEGENDA:

- A LEGALIZAR
- A DEMOLIR
- A PERMANECER

Projeto Urbanístico
PROJETO COMPLETO

ESCALAS INDICADAS

12/12

ASSUNTO: LEGALIZAÇÃO DE IMÓVEL COMERCIAL

LOCAL: AVENIDA MARGINAL DIREITA DA VIA ANCHIETA N.º 1135, BAIRRO CHICO DE PAULA

PROP: PAULISTA CONTAINERS MARÍTIMOS LTDA.

SITUAÇÃO E ESCALA	ÁREAS TERRENOS	
	MATRICULA 32.293	16.360,00m ²
	MATRICULA 11.889	28.240,00m ²
	TOTAL	44.600,00m ²
CONSTRUÍDO APROVADO		16.360,00m ²
A LEGALIZAR		16.360,00m ²
SUPERVISOR		16.360,00m ²
DEMOLIDO		16.360,00m ²
TOTAL CONSTRUÍDO		16.360,00m ²

DECLARO QUE A APROVAÇÃO DO PROJETO NÃO IMPLICA NO RECONHECIMENTO POR PARTE DA PREFEITURA DO DIREITO DE PROPRIEDADE DO TERRENO.

PROPRIETÁRIO: PAULISTA CONTAINERS MARÍTIMOS LTDA.

AUTOR E RESPONSÁVEL TÉCNICO: LA GUERRA RUVOY ARQUITETA - CAU 8889-2

P.M.S.



TABELA ESQUADRAMENTO

PORTAS	ALTURA	LARGURA	MATERIAL
P1	2,10m	0,80m	MADEIRA
P2	2,05m	0,80m	MADEIRA
P3	2,05m	0,80m	MADEIRA
P4	2,05m	0,80m	MADEIRA
P5	2,05m	0,80m	MADEIRA
P6	2,05m	0,80m	MADEIRA
P7	2,05m	0,80m	MADEIRA
P8	2,05m	0,80m	MADEIRA
P9	2,05m	0,80m	MADEIRA
P10	2,05m	0,80m	MADEIRA
P11	2,05m	0,80m	MADEIRA
P12	2,05m	0,80m	MADEIRA
P13	2,05m	0,80m	MADEIRA
P14	2,05m	0,80m	MADEIRA
P15	2,05m	0,80m	MADEIRA
P16	2,05m	0,80m	MADEIRA
P17	2,05m	0,80m	MADEIRA
P18	2,05m	0,80m	MADEIRA
P19	2,05m	0,80m	MADEIRA
P20	2,05m	0,80m	MADEIRA
P21	2,05m	0,80m	MADEIRA
P22	2,05m	0,80m	MADEIRA
P23	2,05m	0,80m	MADEIRA
P24	2,05m	0,80m	MADEIRA
P25	2,05m	0,80m	MADEIRA
P26	2,05m	0,80m	MADEIRA
P27	2,05m	0,80m	MADEIRA
P28	2,05m	0,80m	MADEIRA
P29	2,05m	0,80m	MADEIRA
P30	2,05m	0,80m	MADEIRA
P31	2,05m	0,80m	MADEIRA
P32	2,05m	0,80m	MADEIRA
P33	2,05m	0,80m	MADEIRA
P34	2,05m	0,80m	MADEIRA
P35	2,05m	0,80m	MADEIRA
P36	2,05m	0,80m	MADEIRA
P37	2,05m	0,80m	MADEIRA
P38	2,05m	0,80m	MADEIRA
P39	2,05m	0,80m	MADEIRA
P40	2,05m	0,80m	MADEIRA
P41	2,05m	0,80m	MADEIRA
P42	2,05m	0,80m	MADEIRA
P43	2,05m	0,80m	MADEIRA
P44	2,05m	0,80m	MADEIRA
P45	2,05m	0,80m	MADEIRA
P46	2,05m	0,80m	MADEIRA
P47	2,05m	0,80m	MADEIRA
P48	2,05m	0,80m	MADEIRA
P49	2,05m	0,80m	MADEIRA
P50	2,05m	0,80m	MADEIRA
P51	2,05m	0,80m	MADEIRA
P52	2,05m	0,80m	MADEIRA
P53	2,05m	0,80m	MADEIRA
P54	2,05m	0,80m	MADEIRA
P55	2,05m	0,80m	MADEIRA
P56	2,05m	0,80m	MADEIRA
P57	2,05m	0,80m	MADEIRA
P58	2,05m	0,80m	MADEIRA
P59	2,05m	0,80m	MADEIRA
P60	2,05m	0,80m	MADEIRA
P61	2,05m	0,80m	MADEIRA
P62	2,05m	0,80m	MADEIRA
P63	2,05m	0,80m	MADEIRA
P64	2,05m	0,80m	MADEIRA
P65	2,05m	0,80m	MADEIRA
P66	2,05m	0,80m	MADEIRA
P67	2,05m	0,80m	MADEIRA
P68	2,05m	0,80m	MADEIRA
P69	2,05m	0,80m	MADEIRA
P70	2,05m	0,80m	MADEIRA
P71	2,05m	0,80m	MADEIRA
P72	2,05m	0,80m	MADEIRA
P73	2,05m	0,80m	MADEIRA
P74	2,05m	0,80m	MADEIRA
P75	2,05m	0,80m	MADEIRA
P76	2,05m	0,80m	MADEIRA
P77	2,05m	0,80m	MADEIRA
P78	2,05m	0,80m	MADEIRA
P79	2,05m	0,80m	MADEIRA
P80	2,05m	0,80m	MADEIRA
P81	2,05m	0,80m	MADEIRA
P82	2,05m	0,80m	MADEIRA
P83	2,05m	0,80m	MADEIRA
P84	2,05m	0,80m	MADEIRA
P85	2,05m	0,80m	MADEIRA
P86	2,05m	0,80m	MADEIRA
P87	2,05m	0,80m	MADEIRA
P88	2,05m	0,80m	MADEIRA
P89	2,05m	0,80m	MADEIRA
P90	2,05m	0,80m	MADEIRA
P91	2,05m	0,80m	MADEIRA
P92	2,05m	0,80m	MADEIRA
P93	2,05m	0,80m	MADEIRA
P94	2,05m	0,80m	MADEIRA
P95	2,05m	0,80m	MADEIRA
P96	2,05m	0,80m	MADEIRA
P97	2,05m	0,80m	MADEIRA
P98	2,05m	0,80m	MADEIRA
P99	2,05m	0,80m	MADEIRA
P100	2,05m	0,80m	MADEIRA

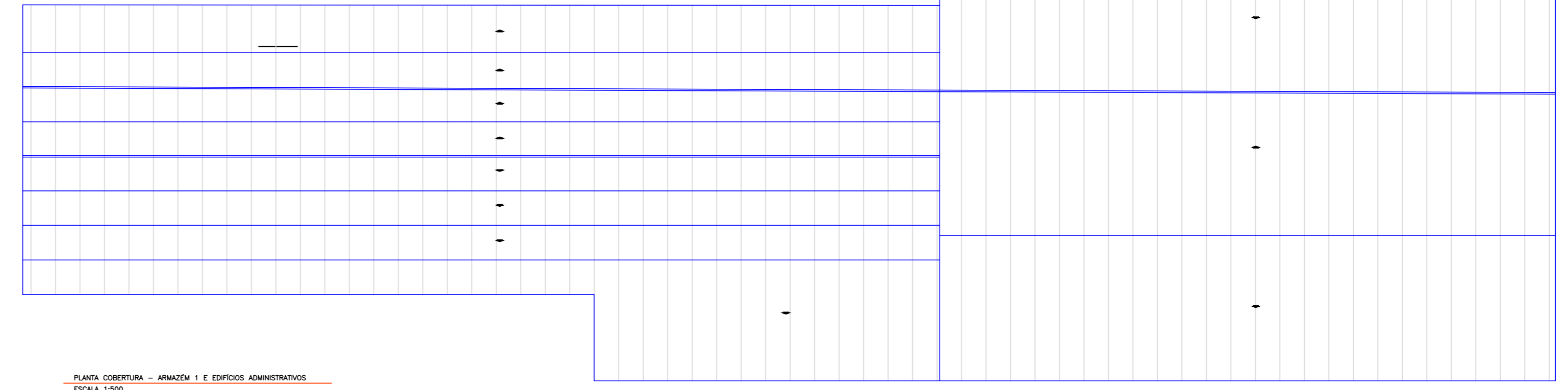
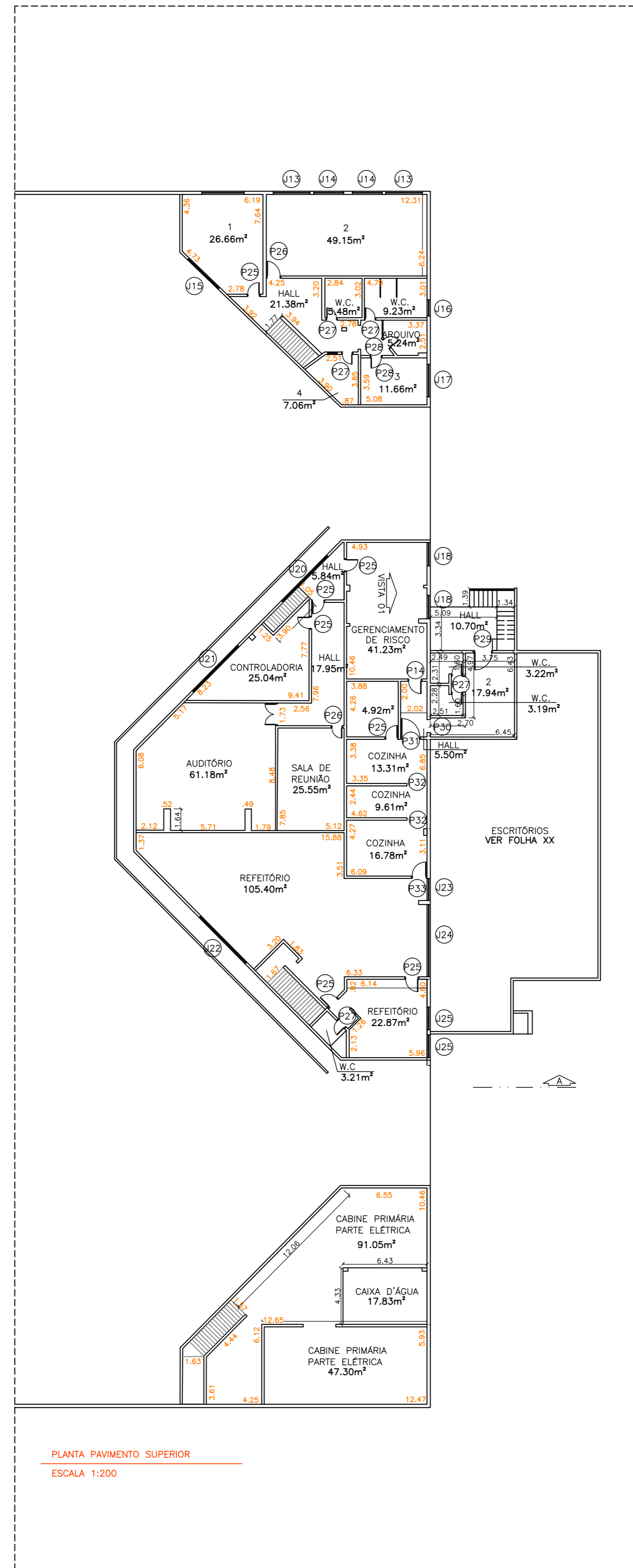
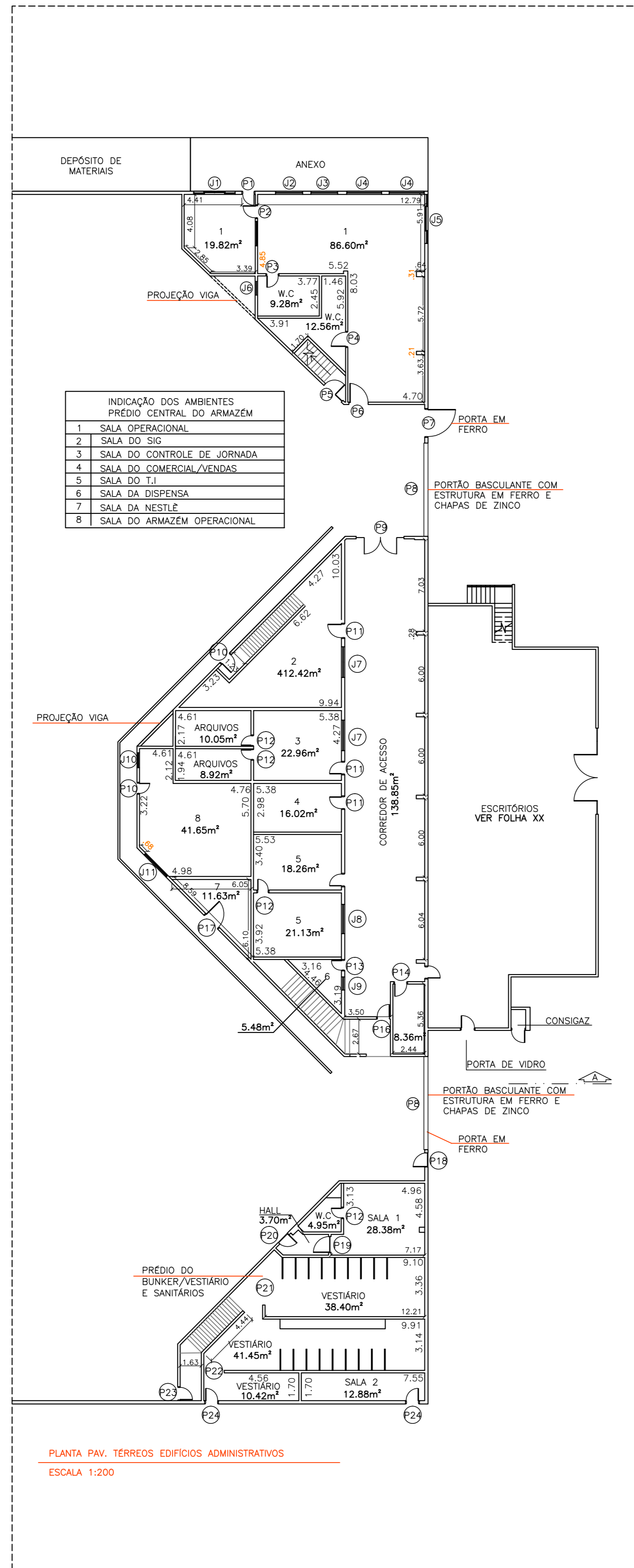
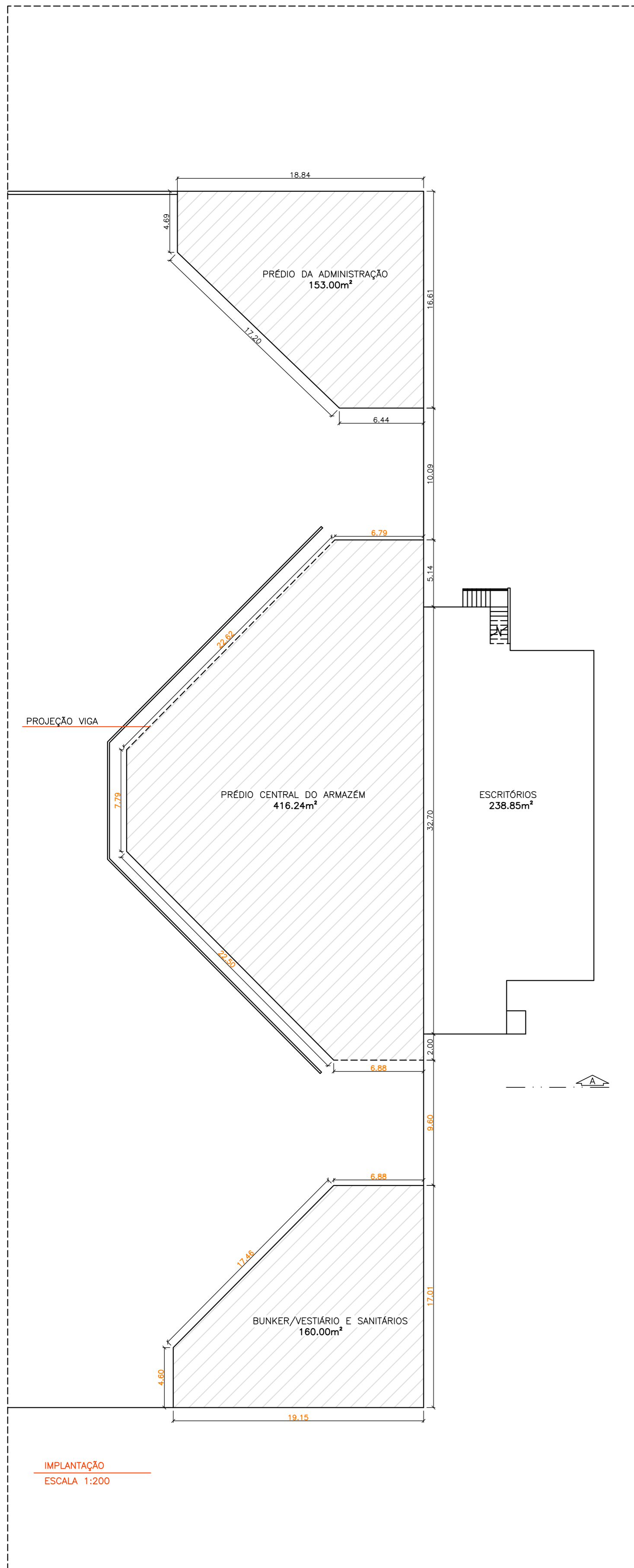

TABELA ESQUADRAMENTO - PAV. TERREO

PORTAS	ALTURA	LARGURA	MATERIAL
P1	2,05m	0,80m	MADEIRA
P2	2,05m	0,80m	MADEIRA
P3	2,05m	0,80m	MADEIRA
P4	2,05m	0,80m	MADEIRA
P5	2,05m	0,80m	MADEIRA
P6	2,05m	0,80m	MADEIRA
P7	2,05m	0,80m	MADEIRA
P8	2,05m	0,80m	MADEIRA
P9	2,05m	0,80m	MADEIRA
P10	2,05m	0,80m	MADEIRA
P11	2,05m	0,80m	MADEIRA
P12	2,05m	0,80m	MADEIRA
P13	2,05m	0,80m	MADEIRA
P14	2,05m	0,80m	MADEIRA
P15	2,05m	0,80m	MADEIRA
P16	2,05m	0,80m	MADEIRA
P17	2,05m	0,80m	MADEIRA
P18	2,05m	0,80m	MADEIRA
P19	2,05m	0,80m	MADEIRA
P20	2,05m	0,80m	MADEIRA
P21	2,05m	0,80m	MADEIRA
P22	2,05m	0,80m	MADEIRA
P23	2,05m	0,80m	MADEIRA
P24	2,05m	0,80m	MADEIRA
P25	2,05m	0,80m	MADEIRA
P26	2,05m	0,80m	MADEIRA
P27	2,05m	0,80m	MADEIRA
P28	2,05m	0,80m	MADEIRA
P29	2,05m	0,80m	MADEIRA
P30	2,05m	0,80m	MADEIRA
P31	2,05m	0,80m	MADEIRA
P32	2,05m	0,80m	MADEIRA
P33	2,05m	0,80m	MADEIRA
P34	2,05m	0,80m	MADEIRA
P35	2,05m	0,80m	MADEIRA
P36	2,05m	0,80m	MADEIRA
P37	2,05m	0,80m	MADEIRA
P38	2,05m	0,80m	MADEIRA
P39	2,05m	0,80m	MADEIRA
P40	2,05m	0,80m	MADEIRA
P41	2,05m	0,80m	MADEIRA
P42	2,05m	0,80m	MADEIRA
P43	2,05m	0,80m	MADEIRA
P44	2,05m	0,80m	MADEIRA
P45	2,05m	0,80m	MADEIRA
P46	2,05m	0,80m	MADEIRA
P47	2,05m	0,80m	MADEIRA
P48	2,05m	0,80m	MADEIRA
P49	2,05m	0,80m	MADEIRA
P50	2,05m	0,80m	MADEIRA

TABELA ESQUADRAMENTO - 1º PAVIMENTO

JANELAS	ALTURA	LARGURA	ENTRADA	MATERIAL
J1	1,10m	1,35m	1,35m	VIDRO
J2	1,10m	1,35m	1,35m	VIDRO
J3	1,10m	1,35m	1,35m	VIDRO
J4	1,10m	1,35m	1,35m	VIDRO
J5	1,10m	1,35m	1,35m	VIDRO
J6	1,10m	1,35m	1,35m	VIDRO
J7	1,10m	1,35m	1,35m	VIDRO
J8	1,10m	1,35m	1,35m	VIDRO
J9	1,10m	1,35m	1,35m	VIDRO
J10	1,10m	1,35m	1,35m	VIDRO
J11	1,10m	1,35m	1,35m	VIDRO
J12	1,10m	1,35m	1,35m	VIDRO
J13	1,10m	1,35m	1,35m	VIDRO
J14	1,10m	1,35m	1,35m	VIDRO
J15	1,10m	1,35m	1,35m	VIDRO
J16	1,10m	1,35m	1,35m	VIDRO
J17	1,10m	1,35m	1,35m	VIDRO
J18	1,10m	1,35m	1,35m	VIDRO
J19	1,10m	1,35m	1,35m	VIDRO
J20	1,10m	1,35m	1,35m	VIDRO
J21	1,10m	1,35m	1,35m	VIDRO
J22	1,10m	1,35m	1,35m	VIDRO
J23	1,10m	1,35m	1,35m	VIDRO
J24	1,10m	1,35m	1,35m	VIDRO
J25	1,10m	1,35m	1,35m	VIDRO
J26	1,10m	1,35m	1,35m	VIDRO
J27	1,10m	1,35m	1,35m	VIDRO
J28	1,10m	1,35m	1,35m	VIDRO
J29	1,10m	1,35m	1,35m	VIDRO
J30	1,10m	1,35m	1,35m	VIDRO
J31	1,10m	1,35m	1,35m	VIDRO
J32	1,10m	1,35m	1,35m	VIDRO
J33	1,10m	1,35m	1,35m	VIDRO
J34	1,10m	1,35m	1,35m	VIDRO
J35	1,10m	1,35m	1,35m	VIDRO
J36	1,10m	1,35m	1,35m	VIDRO
J37	1,10m	1,35m	1,35m	VIDRO
J38	1,10m	1,35m	1,35m	VIDRO
J39	1,10m	1,35m	1,35m	VIDRO
J40	1,10m	1,35m	1,35m	VIDRO
J41	1,10m	1,35m	1,35m	VIDRO
J42	1,10m	1,35m	1,35m	VIDRO
J43	1,10m	1,35m	1,35m	VIDRO
J44	1,10m	1,35m	1,35m	VIDRO
J45	1,10m	1,35m	1,35m	VIDRO
J46	1,10m	1,35m	1,35m	VIDRO
J47	1,10m	1,35m	1,35m	VIDRO
J48	1,10m	1,35m	1,35m	VIDRO
J49	1,10m	1,35m	1,35m	VIDRO
J50	1,10m	1,35m	1,35m	VIDRO
J51	1,10m	1,35m	1,35m	VIDRO
J52	1,10m	1,35m	1,35m	VIDRO
J53	1,10m	1,35m	1,35m	VIDRO
J54	1,10m	1,35m	1,35m	VIDRO
J55	1,10m	1,35m	1,35m	VIDRO
J56	1,10m	1,35m	1,35m	VIDRO
J57	1,10m	1,35m	1,35m	VIDRO
J58	1,10m	1,35m	1,35m	VIDRO
J59	1,10m	1,35m	1,35m	VIDRO
J60	1,10m	1,35m	1,35m	VIDRO
J61	1,10m	1,35m	1,35m	VIDRO
J62	1,10m	1,35m	1,35m	VIDRO
J63	1,10m	1,35m	1,35m	VIDRO
J64	1,10m	1,35m	1,35m	VIDRO
J65	1,10m	1,35m	1,35m	VIDRO
J66	1,10m	1,35m	1,35m	VIDRO
J67	1,10m	1,35m	1,35m	VIDRO
J68	1,10m	1,35m	1,35m	VIDRO
J69	1,10m	1,35m	1,35m	VIDRO
J70	1,10m	1,35m	1,35m	VIDRO
J71	1,10m	1,35m	1,35m	VIDRO
J72	1,10m	1,35m	1,35m	VIDRO
J73	1,10m	1,35m	1,35m	VIDRO
J74	1,10m	1,35m	1,35m	VIDRO
J75</				