



PLANTA DE DEMOLIÇÃO
ESC. 1:350

LEGENDA

 CONSTRUÇÃO EXISTENTE
 ALTEAMENTO DE COBERTURA E DEMOLIÇÃO DE ALVENARIA PERIMETRAL

PROJETO ARQUITETÔNICO

PLANTA DE DEMOLIÇÃO

ASSUNTO: ARMAZÉM - AMPLIAÇÃO

LOCAL: ARMAZENAGEM CELULOSE STS 07
AV. GOV. MÁRIO COVAS, S/N - SANTOS/SP



ÁREAS	
TERRENO	33.000,00 m ²
ARMAZÉM - EXISTENTE	20.376,72 m ²
ADM. TERREIRO EXISTENTE	221,70 m ²
ADM. PAY. EXISTENTE	335,00 m ²
ÁREA TOTAL EXISTENTE	20.933,42 m²
ARMAZÉM ALTEAMENTO COBERTURA EXIST.	6.877,80 m ²
ARMAZÉM (AMPLIAÇÃO) - A CONSTRUIR	7.065,10 m ²
SALA GERADOR - A CONSTRUIR	15,18 m ²
SALA DE COMANDO - A CONSTRUIR	33,00 m ²
SANTUÁRIO FEBRINHA - A CONSTRUIR	3.353,83 m ²
ÁREA TOTAL A CONSTRUIR	17.446,91 m²
ÁREA CONSTRUÍDA TOTAL	28.190,33 m²

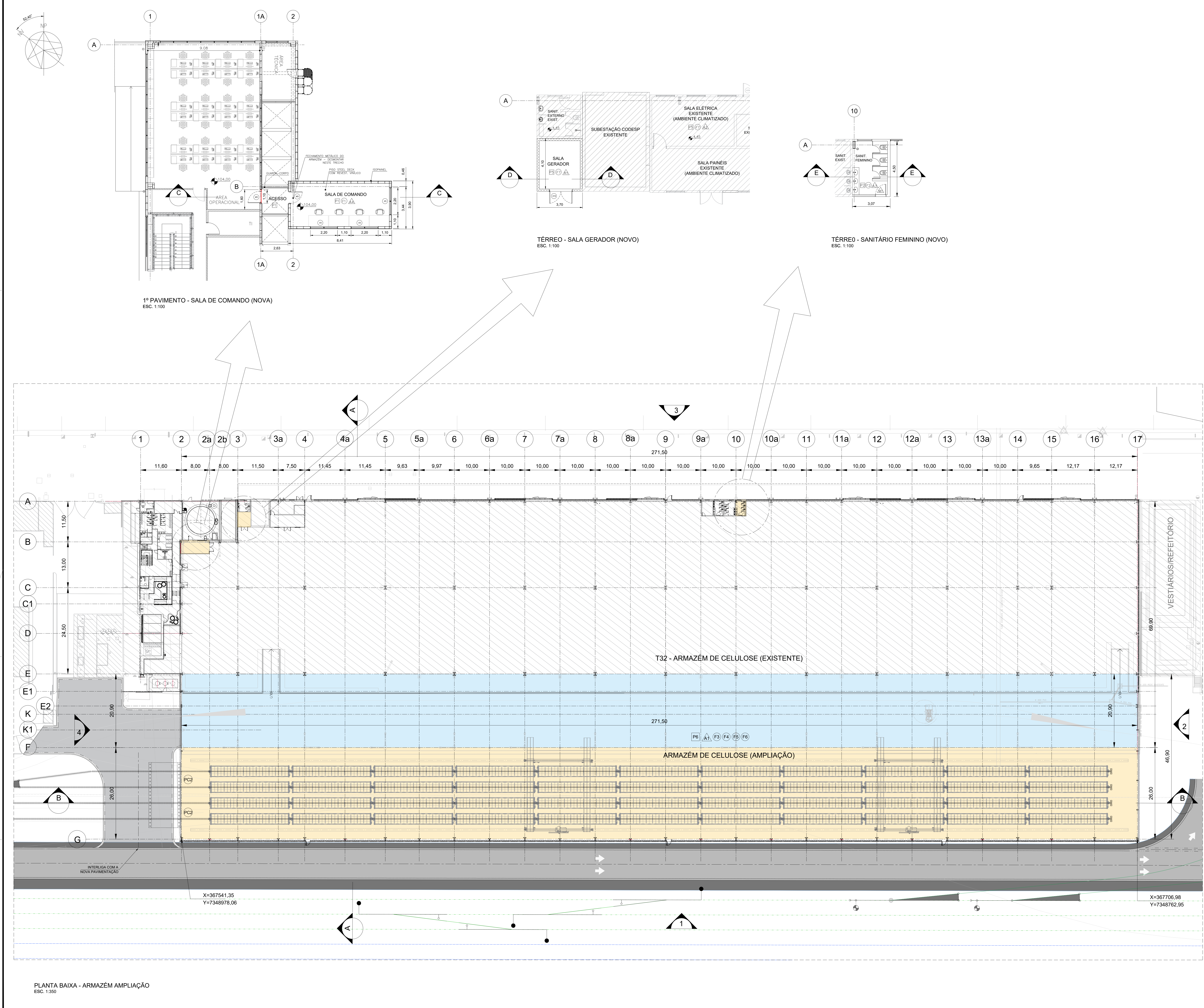

NOTAS

1. DIMENSÕES EM METRO, EXCETO ONDE INDICADO.

TABELA DE ACABAMENTOS

P	PISOS (P)
P1	PISO VINÍLICO. REF. TARKETT. LINHA AMBIENTA. COLEÇÃO TRENO SALVIA. ESP.3mm EM RÉGUAS DE 18x495mm. UTILIZAR O MESMO PADRÃO EXISTENTE NO LOCAL.
P2	CERÂMICA ALTO TRAFEGO. ANTIDERRAPANTE. REF. ELIANE. LINHA CARGO PLUS. 45 x 45 cm. COR GRAY COM REJUNTE CINZA CLARO.
P5	PISO DE CONCRETO ARMADO COM ACABAMENTO POLIDO.
P6	PISO INTERTRAVADO DE BLOCOS DE CONCRETO PRÉ-FABRICADOS ESPESSURA 100 mm. MODELO 16 FACES PARA TRAFEGO PESADO. COR CINZA.
F	COBERTURAS / FORROS / FECHAMENTOS LATERAIS (F)
F1	FORRO EM PLACA DE FIBRA MINERAL. REF. ARMSTRONG. MODELO SCALA. 625x1250x14mm. CÔD 304ID.
F2	FORRO EM PLACA DE GESSO. REVESTIDO COM PELÍCULA RÍGIDA DE PVC. REF. GYPREX. PADRÃO LISO. 62,5 x 125 cm. COR BRANCA.
F3	COBERTURA EM TELHA METÁLICA ZIPADA GALVALUME. ESPESSURA DE 0,65mm PRÉ-PINTADA COR BRANCA NA FACE SUPERIOR E NATURAL NA FACE INFERIOR. REF. PERFILOR LR 207 53 OU EQUIVALENTE.
F4	FECHAMENTO LATERAL EM TELHA METÁLICA TRAPEZOIDAL SIMPLES. ESPESSURA DE 0,65mm. PRÉ-PINTADA EM AMBAS AS FACES COR A DEFINIR. REF. PERFILOR LR 40 OU EQUIVALENTE.
F5	RUFO EM CHAPA DE AÇO GALVANIZADO PINTADO
F6	ILUMINAÇÃO ZENITAL EM DOMOS PRISMÁTICO DE POLICARBONATO e=3mm. REF. ENGEPOLI
F7	LAJE DE CONCRETO PREPARADA PARA PINTURA. COR BRANCA
R	PINTURA, REVESTIMENTOS E ACABAMENTOS (R)
R1	PINTURA EM TINTA LATEX ACRÍLICO LAVÁVEL, SOBRE ALVENARIA DE BLOCOS DE CONCRETO APARENTE
A	ALVENARIAS DE BLOCOS / PAREDES / DIVISÓRIAS (A)
A1	FECHAMENTO EM PLACA PRÉ-MOLDADA DE CONCRETO ARMADO APARENTE
A2	ALVENARIA ESTRUTURAL EM BLOCOS DE CONCRETO PADRÃO APARENTE. JUNTA AMARRADA. 6,5 MPa. 14x19x39cm
A3	ALVENARIA ESTRUTURAL EM BLOCOS DE CONCRETO REVESTIDA COM CERÂMICA. REF. ELIANE. LINHA FORMA. 33,5 x 45 cm. COR BRANCO ACETINADO COM REJUNTE BRANCO
A4	ISOPANEL COM ENCHIMENTO EM PR DE ALTA DENSIDADE. REVESTIDO COM CHAPAS DE AÇO. PRÉ-PINTADAS. COR BRANCO RAL 9003

JANELAS, PORTAS E ESQUADRIAS (E)

		DIMENSÕES LARG. ALT.	QUANT.
A5	JANELA DE ALUMÍNIO ANODIZADO COM PINTURA ELETROSTÁTICA BRANCA. PARTE MAXIMAR E PARTE FIXA. COM VIDRO LISO INCOLOR ESPESSURA= 6mm	2,20 1,80	02
A13	PORTA DE ABRIR SIMPLES EM ALUMÍNIO COM VISOR ALUMÍNIO ANODIZADO E VIDRO LISO INCOLOR ESPESSURA= 6mm	1,00 2,15	01
A18	PORTA VENEZIANA SEM VENTILAÇÃO. ABRIR 2 FOLHAS. ALUMÍNIO ANODIZADO - COR BRANCA	1,80 2,15	01
A30	JANELA DE CORRER DE ALUMÍNIO 04 FOLHAS COM PINTURA ELETROSTÁTICA COR BRANCA. VIDRO INCOLOR 6mm	2,40 1,20	02
A31	JANELA FIXA DE ALUMÍNIO COM PINTURA ELETROSTÁTICA COR BRANCA ALUMÍNIO ANODIZADO. VIDRO INCOLOR 6mm	6,00 1,20	01
M1	FOLHA EM MADEIRA COM REVESTIMENTO EM LAMINADO MELAMÍNICO BRANCO E BATENTÃO COR NATURAL LAMINADO MELAMÍNICO COR BRANCA	0,90 2,15	01
M5	FOLHA EM MADEIRA COM REVESTIMENTO EM LAMINADO MELAMÍNICO E PERFIS EM ALUMÍNIO ANODIZADO	1,00 2,15	02
PC2	PORTÃO DE CORRER AUTOMATIZADO COM ESTRUTURA EM AÇO GALVANIZADO E FECHAMENTO COM TELHA TRAPEZOIDAL	12,25 6,50	02

NOTA: OS AMBIENTES DESPROVIDOS DE ILUMINAÇÃO E VENTILAÇÃO NATURAIS SUFICIENTES, SERÃO COMPLEMENTADOS COM ILUMINAÇÃO ARTIFICIAL E VENTILAÇÃO MECÂNICA.

LEGENDA

CONSTRUÇÃO EXISTENTE

AMPLIAÇÃO DO ARMAZÉM - A SER CONSTRUÍDO

ALTEAMENTO DA COBERTURA EXISTENTE

TRILHO FERROVIÁRIO

CONCRETO ARMADO

PAREDE EM ALVENARIA DE BLOCO DE CONCRETO

PAREDE DE BLOCO DE CONCRETO COM PREENCHIMENTO DE CIMENTO E AREIA SECOS - TRAÇO 1:8

PROJETO ARQUITETÔNICO

PLANTA BAIXA

ASSUNTO: ARMAZÉM - AMPLIAÇÃO

LOCAL: ARMAZENAGEM CELULOSE - STS 07
AV. GOV. MÁRIO COVAS, S/N - SANTOS/SP

SITUAÇÃO SEM ESCALA

ÁREAS

TERRENO	33.000,00 m²
ARMAZÉM - EXISTENTE	26.376,72 m²
ÁREA TERREO EXISTENTE	23.702 m²
ÁREA 1º PAV. EXISTENTE	983,00 m²
ÁREA TOTAL EXISTENTE	28.858,42 m²
ARMAZÉM ALTEAMENTO COBERTURA EXIST.	5.677,80 m²
ARMAZÉM (AMPLIAÇÃO) - A CONSTRUIR	7.065,10 m²
SALA GERADOR - A CONSTRUIR	11,18 m²
SALA DE COMANDO - A CONSTRUIR	32,80 m²
SANITÁRIO FEMININO - A CONSTRUIR	13,60 m²
ÁREA TOTAL A CONSTRUIR	7.148,91 m²
ÁREA CONSTRUIDA TOTAL	28.196,33 m²

RESPONSÁVEL TÉCNICO: CELSO H. B. S. RATTIO
ENGENHEIRO CIVIL - CREA: 060690163-SP

PROPRIETÁRIO: FIBRIA TERMINAL CELULOSE SANTOS
SPE S/A

AUTOR DO PROJETO: JOSÉ EDUARDO CORREIA GARCIA
ENGENHEIRO CIVIL - CREA: 060690163-SP
ART: 2802723022164553

PLANTA BAIXA - ARMAZÉM AMPLIAÇÃO

ESC. 1:350

Nº PROJETO: 10000773-001-2000-02-0002

Nº FIBRIA: 8299-2000-CI-046-50017_03

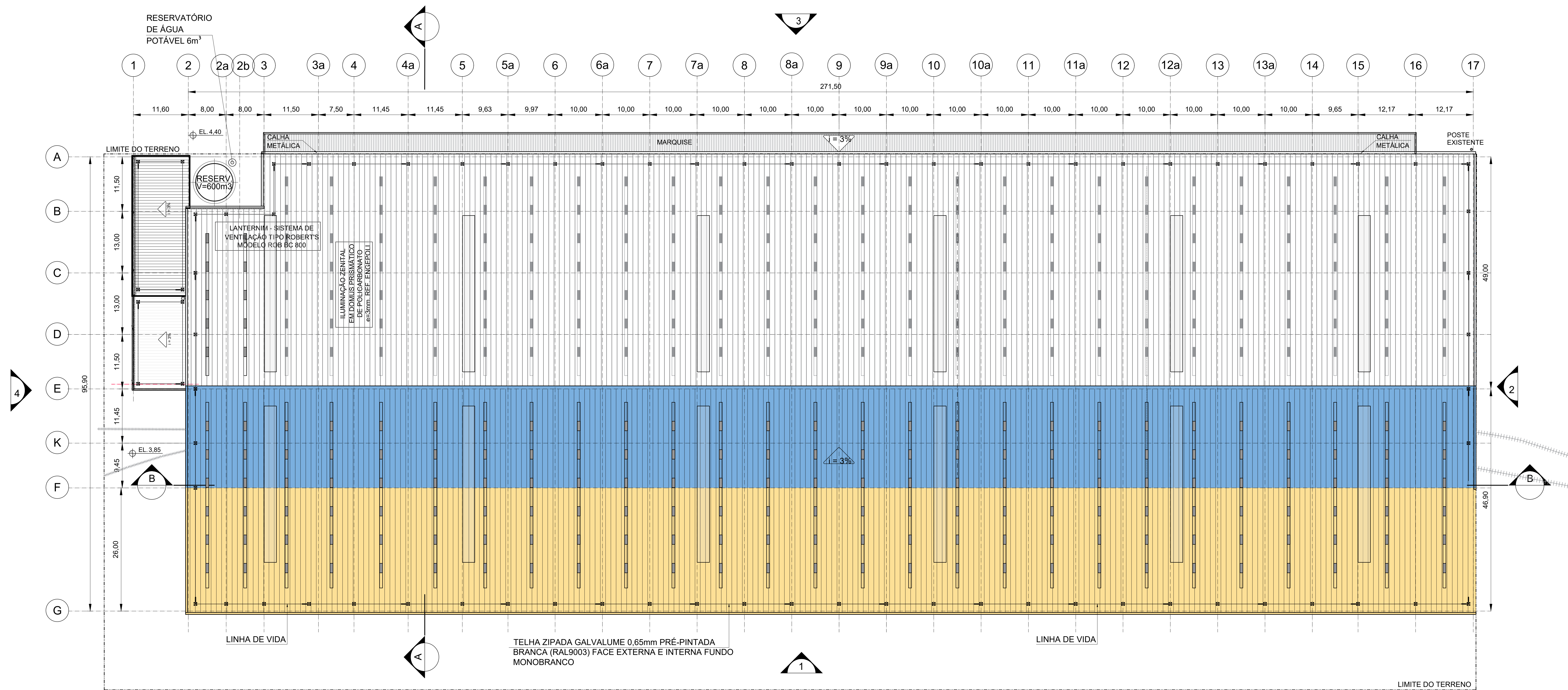
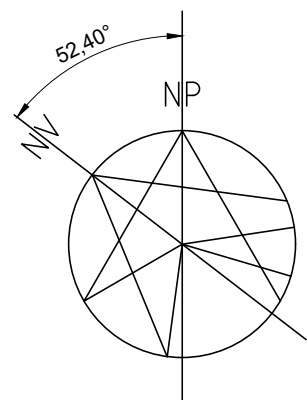

PLANTA DE COBERTURA
ESC. 1:350

LEGENDA

- ALTEAMENTO DA COBERTURA EXISTENTE
- COBERTURA NOVA ARMAZÉM - A SER CONSTRUÍDA

PROJETO ARQUITETÔNICO

PLANTA DE COBERTURA

ASSUNTO: ARMAZÉM - AMPLIAÇÃO

LOCAL: ARMAZENAGEM CELULOSE STS 07
AV. GOV. MÁRIO COVAS, S/N - SANTOS/SP

SITUAÇÃO SEM ESCALA

ÁREAS	
TERRENO	33.000,00 m²
ARMAZÉM - EXISTENTE	28.276,72 m²
ACR. TERRENO EXISTENTE	201,77 m²
ACR. 1º PAV. EXISTENTE	355,00 m²
ÁREA TOTAL EXISTENTE	28.833,50 m²
ARMAZÉM ALTEAMENTO COBERTURA EXIST.	5.877,80 m²
ARMAZÉM (AMPLIAÇÃO) - A CONSTRUIR	7.065,70 m²
SALA GERENCIAL - A CONSTRUIR	10,70 m²
SALA DE COMANDO - A CONSTRUIR	32,00 m²
SANITÁRIO FEMININO - A CONSTRUIR	5,00 m²
ÁREA TOTAL A CONSTRUIR	7.148,91 m²
ÁREA CONSTRUÍDA TOTAL	28.198,23 m²

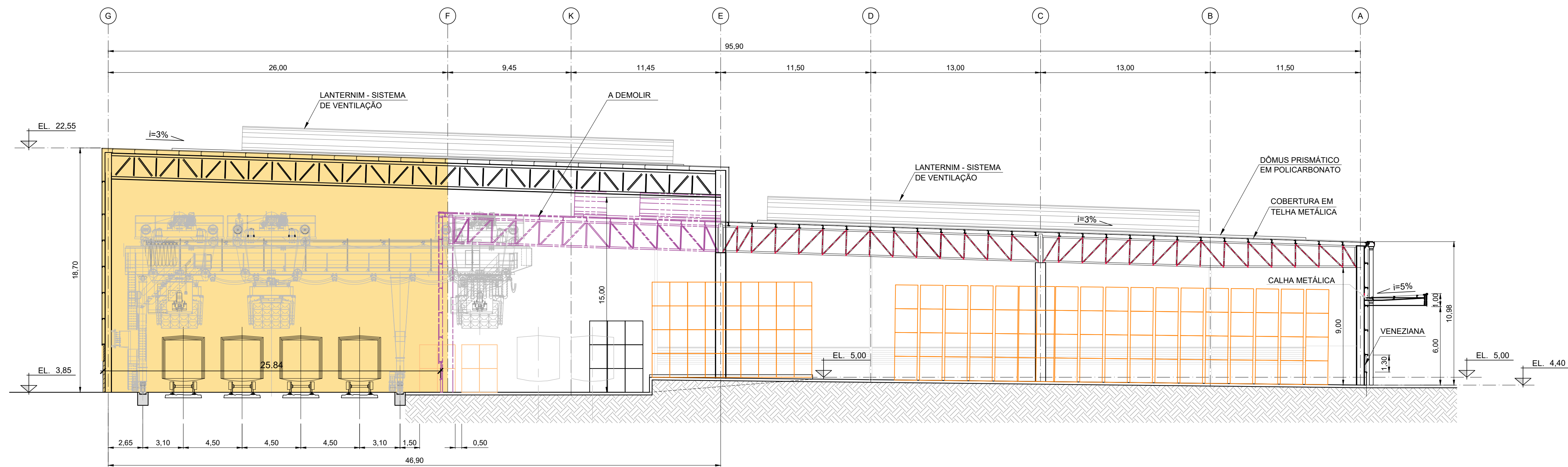

CORTE A-A
ESC. 1:200

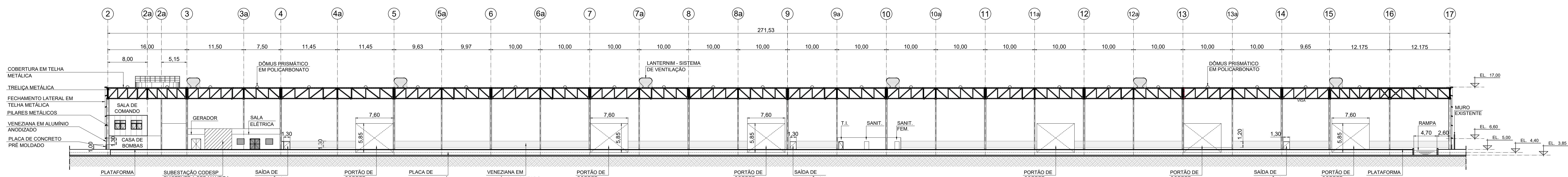

CORTE B-B
ESC. 1:350

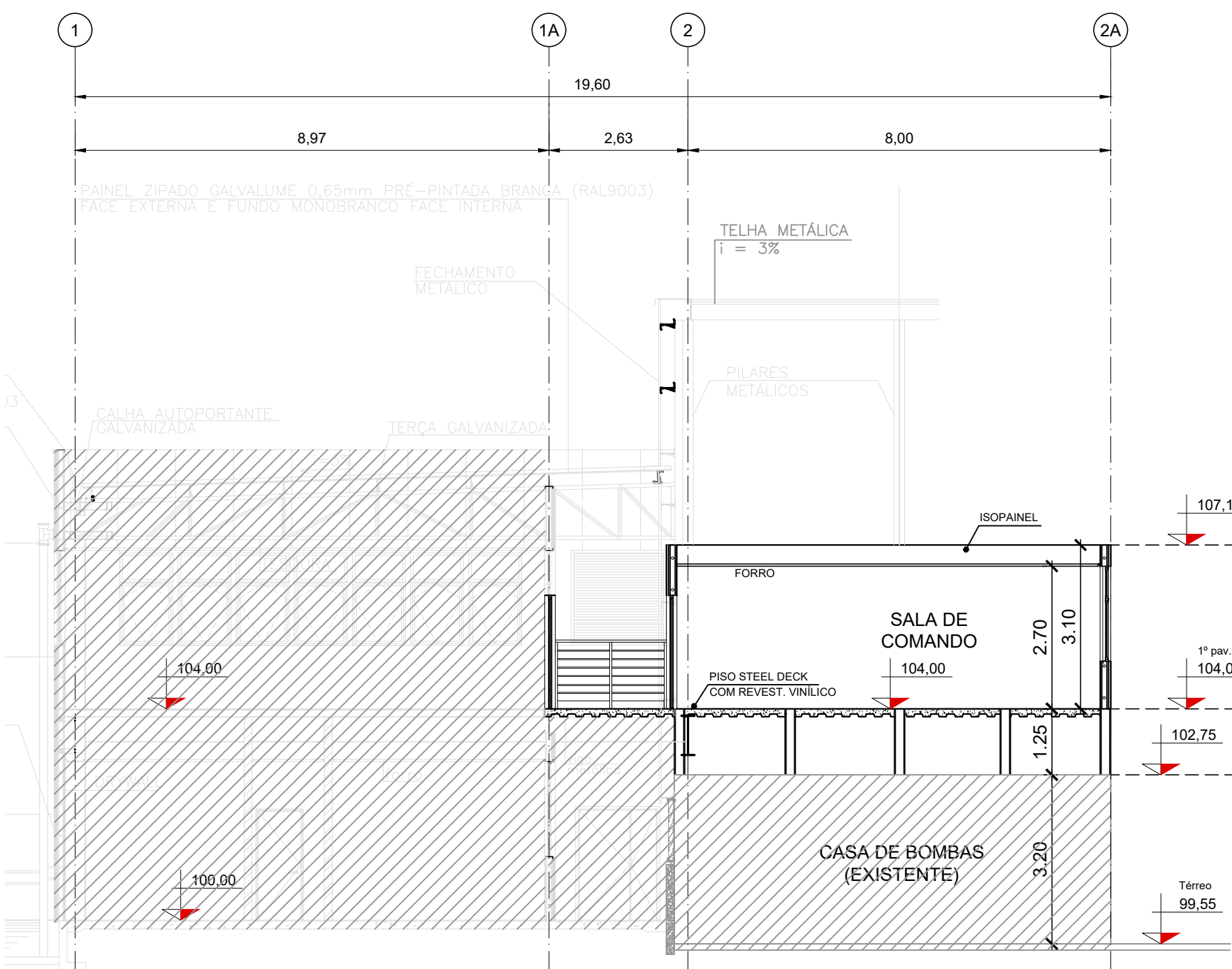

CORTE C-C
ESC. 1:100

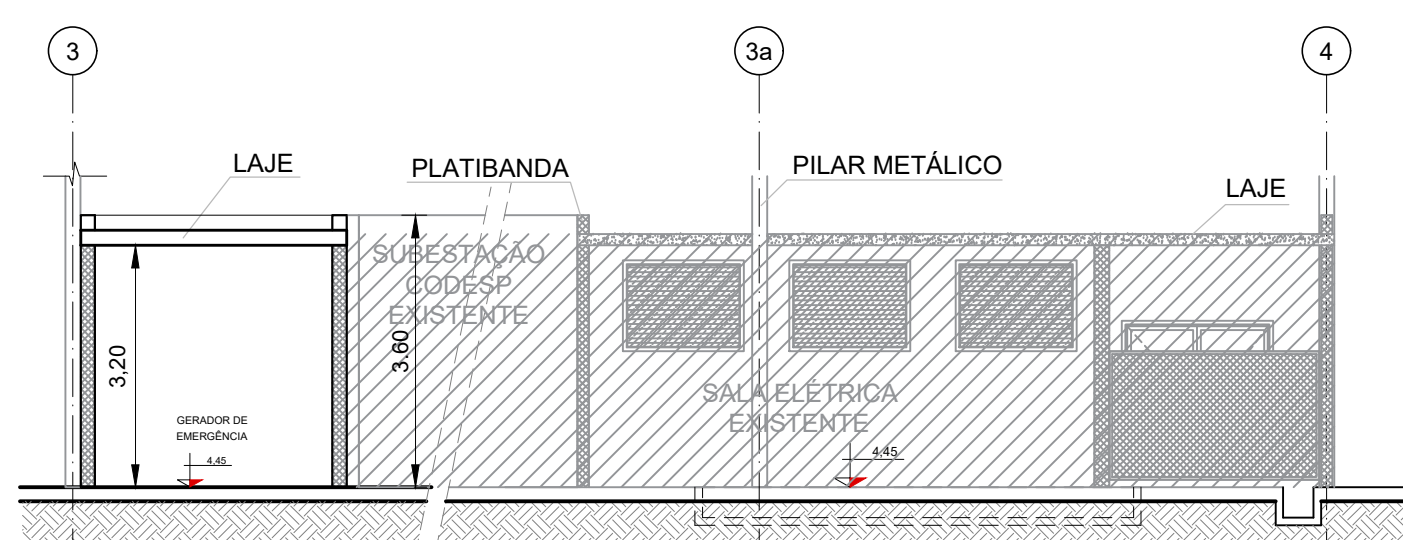

CORTE D-D
ESC. 1:100

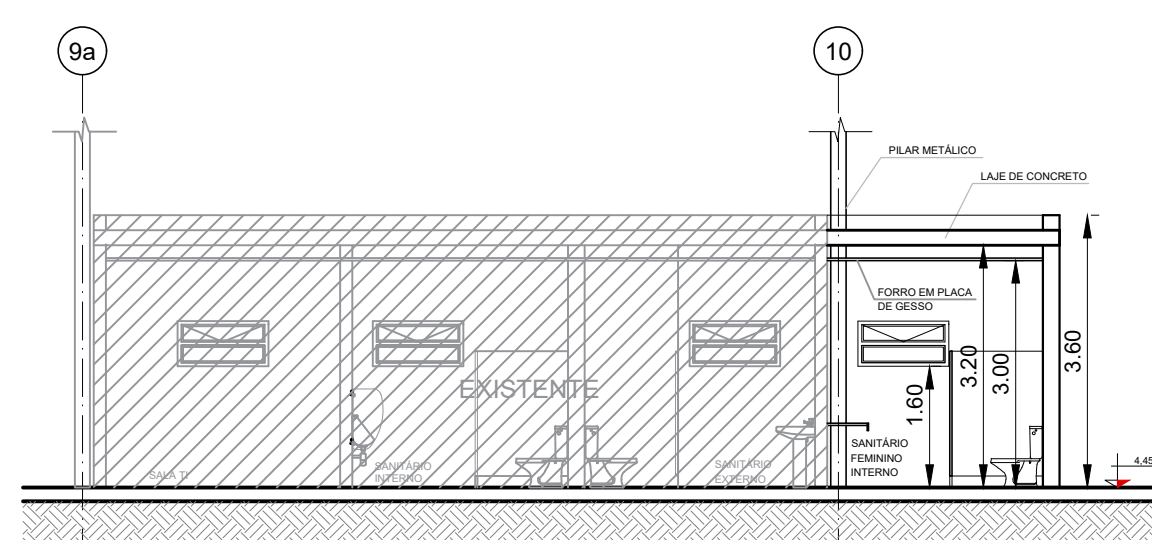

CORTE E-E
ESC. 1:100

LEGENDA

AMPLIAÇÃO DO ARMAZÉM

PROJETO ARQUITETÔNICO		FOLHA
CORTES		04/05
ASSUNTO: ARMAZÉM - AMPLIAÇÃO		
LOCAL: ARMAZENAGEM CELULOSE STS 07 AV. GOV. MÁRIO COVAS, S/N - SANTOS/SP		
	SITUAÇÃO SEM ESCALA	ÁREAS
TERRENO		33.000,00 m²
ARMAZÉM - EXISTENTE		20.276,72 m²
ACM - TERRENO EXISTENTE		201,70 m²
ÁREA TOTAL EXISTENTE		20.478,42 m²
ARMAZÉM ALTEMENTO COBERTURA EXIST.		6.877,80 m²
ARMAZÉM (AMPLIAÇÃO) - A CONSTRUIR		7.065,10 m²
SALA GERADOR - A CONSTRUIR		10,10 m²
SALA DE COMANDO - A CONSTRUIR		32,00 m²
SANITÁRIO FEMINO - A CONSTRUIR		5,00 m²
ÁREA TOTAL A CONSTRUIR		7.144,91 m²
ÁREA CONSTRUÍDA TOTAL		28.193,33 m²

