

COMER 73.680  
COBERTURA 73.340

RESERVATÓRIO 70.290

17º PAVIMENTO 68.440

16º PAVIMENTO 63.040

15º PAVIMENTO 58.900

14º PAVIMENTO 54.700

13º PAVIMENTO 50.620

12º PAVIMENTO 46.480

11º PAVIMENTO 42.340

10º PAVIMENTO 38.200

9º PAVIMENTO 34.060

8º PAVIMENTO 29.920

7º PAVIMENTO 25.780

6º PAVIMENTO 21.640

5º PAVIMENTO 17.500

4º PAVIMENTO 13.360

3º PAVIMENTO 9.220

2º PAVIMENTO 5.080

1º PAVIMENTO 0.700

NÍVEL RUA 0.000

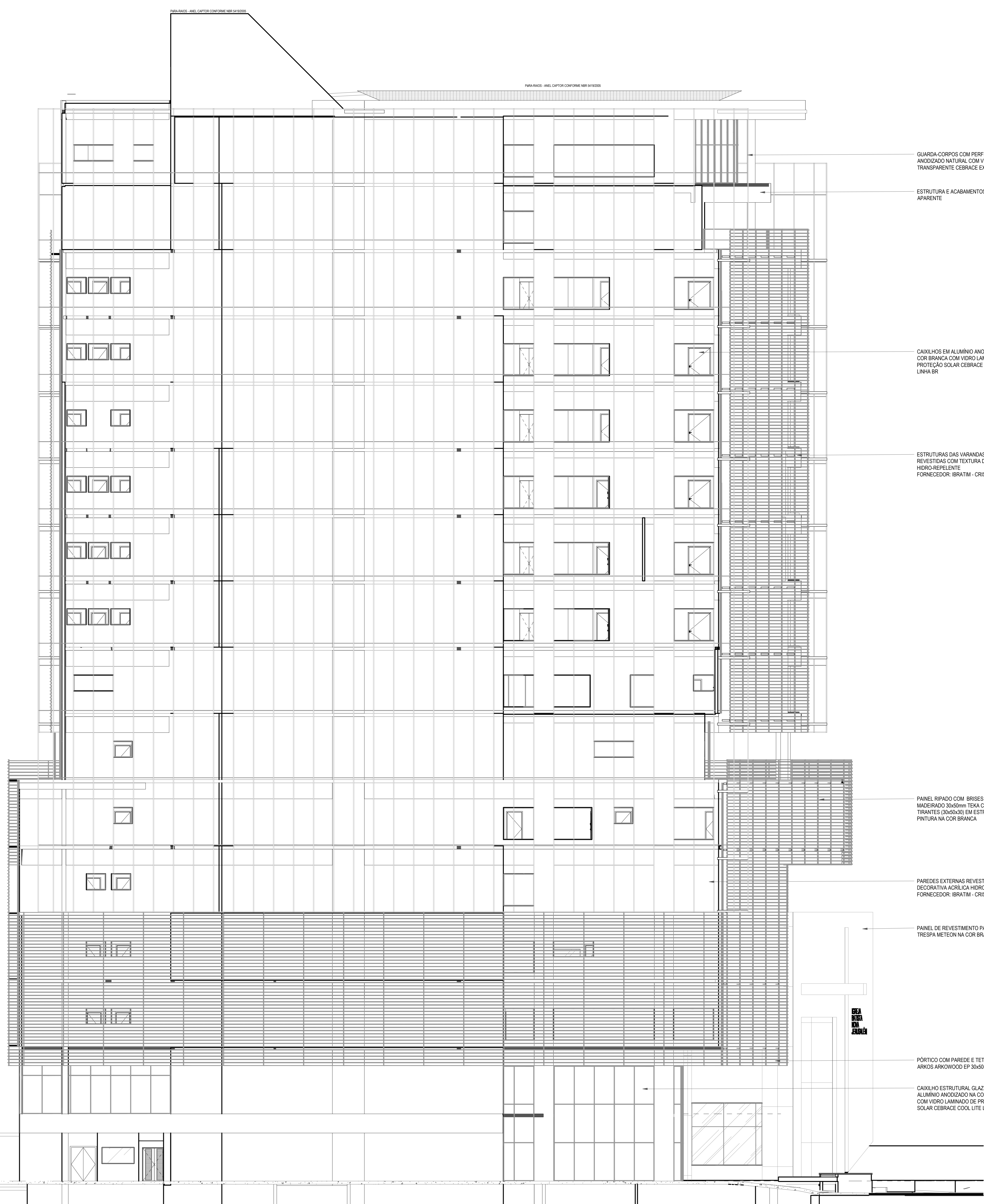

GUARDA-CORPOS COM PERFIL EM ALUMÍNIO ANODIZADO NATURAL COM VIDRO LAMINADO TRANSPARENTE CEBRACE EXTRA CLEAR

ESTRUTURA E ACABAMENTOS EM CONCRETO APARENTE

CAIXILHOS EM ALUMÍNIO ANODIZADO NA COR BRANCA COM VIDRO LAMINADO DE PROTEÇÃO SOLAR CEBRACE COOL LITE LINHA BR

ESTRUTURAS DAS VARANDAS EM CONCRETO REVESTIDAS COM TEXTURA DECORATIVA ACRÍLICA HIDRO-REPELENTE FORNECEDOR: BRATIM - CRISTALLINI ULTRA

PANEL RIPADO COM BRISES RETANGULARES MADEIRADO 30x50mm TEKA COM FIXAÇÃO POR TIRANTES (30x50x3) EM ESTRUTURA METÁLICA COM PINTURA NA COR BRANCA

PAREDES EXTERNAS REVESTIDAS COM TEXTURA DECORATIVA ACRÍLICA HIDRO-REPELENTE FORNECEDOR: BRATIM - CRISTALLINI ULTRA

PANEL DE REVESTIMENTO PARA FACHADA TRESPA METEON NA COR BRANCA

PÓRTICO COM PAREDE E TETO EM PANEL RIPADO ARKOS ARKWOOD EP 30x50mm TEKA

CAIXILHO ESTRUTURAL GLAZING EM ALUMÍNIO ANODIZADO NA COR BRANCA COM VIDRO LAMINADO DE PROTEÇÃO SOLAR CEBRACE COOL LITE LINHA BR

1 ELEVÇÃO SUL - LATERAL ESQUERDA  
1:100

<b>PROJETO ARQUITETÔNICO</b> EDIFÍCIO USO MISTO		folha
Av. Anna Costa, nº212, Santos, SP.		fevereiro/2022
<b>ELEVÇÃO SUL/LATERAL ESQUERDA</b>		CEP - 11060-000
situação s/ escala (somente na folha 1/12)	quadro de áreas (somente na folha 1/12)	
DOIS M EMPREENDIMENTOS IMOBILIÁRIOS LTDA. CNPJ: 11.930.261/0001-84 NIRE: 33.238.851.231		projeto arquitetônico Passarelli Zorzi Arquitetos e Urbanistas LTDA. CNPJ: 06.947.898/0001-08 NIRE: 33.238.851.231
responsável técnico		