

COMAER 73.690
 COBERTURA 73.347
 RESERVATÓRIO 70.290
 17º PAVIMENTO 68.440
 HELIPONTO
 16º PAVIMENTO 63.040
 15º PAVIMENTO 58.900
 14º PAVIMENTO 54.760
 13º PAVIMENTO 50.620
 12º PAVIMENTO 46.480
 11º PAVIMENTO 42.340
 10º PAVIMENTO 38.200
 9º PAVIMENTO 34.060
 8º PAVIMENTO 29.920
 7º PAVIMENTO 25.780
 6º PAVIMENTO 21.640
 5º PAVIMENTO 17.500
 4º PAVIMENTO 13.360
 3º PAVIMENTO 9.220
 2º PAVIMENTO 5.080
 1º PAVIMENTO 0.700

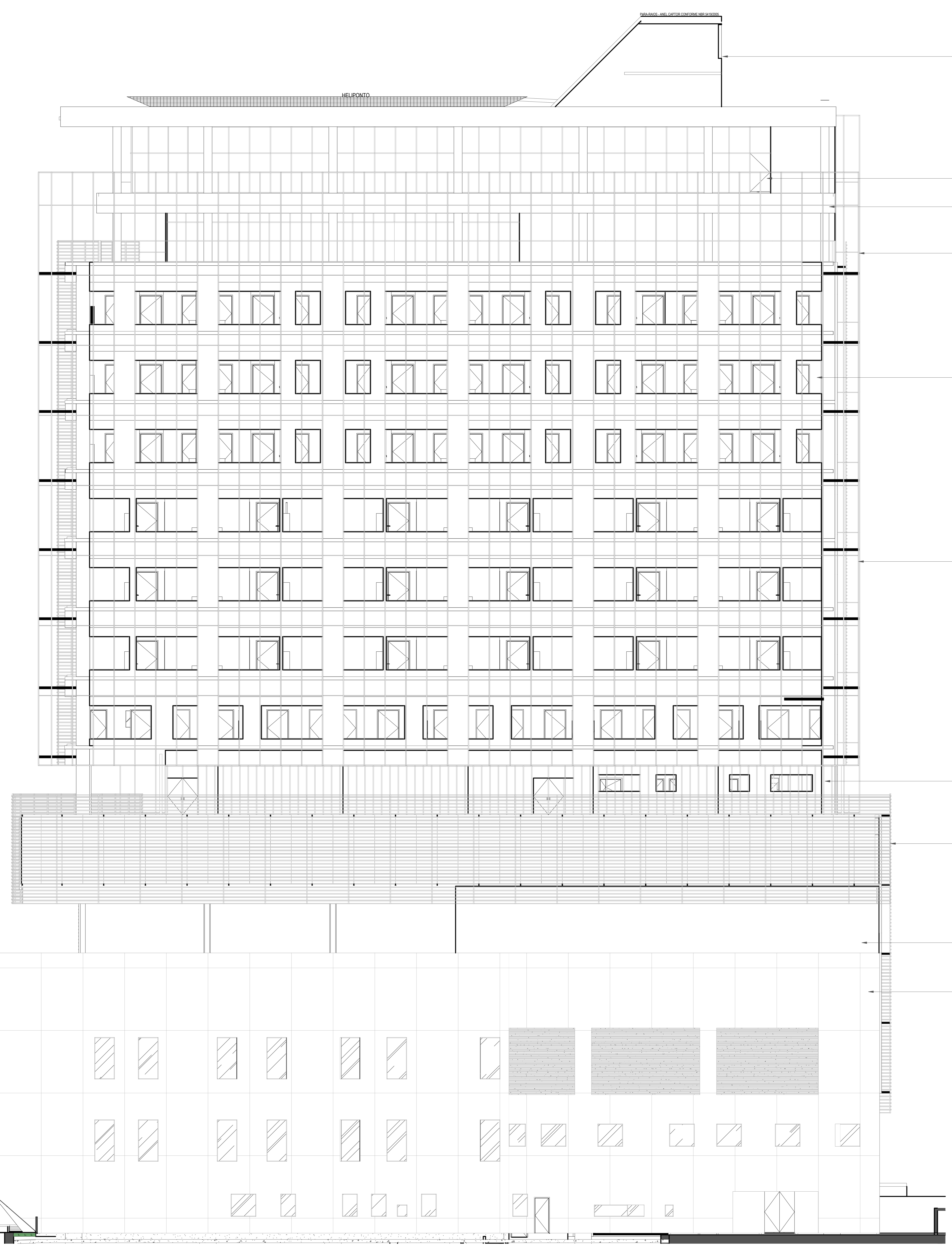

PAREDES EXTERNAS REVESTIDAS COM TEXTURA DECORATIVA ACRILICA HIDRO-REPELENTE. FORNECEDOR: IBRATIM - CRISTALLINI ULTRA OU STO - STOLIT

GUARDA-CORPOS COM PERFIL EM ALUMINIO ANODIZADO NATURAL COM VIDRO LAMINADO TRANSPARENTE CEBRACE EXTRA CLEAR
 ESTRUTURA E ACABAMENTOS EM CONCRETO APARENTE

PAINEL COM BRISES VERTICAIS TRESPA 100x400mm NA COR BRANCA

CAXILHOS EM ALUMINIO ANODIZADO NA COR BRANCA COM VIDRO LAMINADO DE PROTEÇÃO SOLAR CEBRACE COOLITE LINHA BR

PAINEL COM BRISES VERTICAIS TRESPA 100x400mm NA COR BRANCA

PAINEL RIPADO RETANGULAR MADEIRADO 150x30mm FINADO EM PAREDE PAREDES EXTERNAS REVESTIDAS COM TEXTURA DECORATIVA ACRILICA HIDRO-REPELENTE FORNECEDOR: IBRATIM - CRISTALLINI ULTRA

PAINEL RIPADO COM BRISES RETANGULARES MADEIRADO 30x50mm TEKA COM FIXAÇÃO POR TIRANTES (30x50x30) EM ESTRUTURA METALICA COM PINTURA NA COR BRANCA

PAREDES EXTERNAS REVESTIDAS COM TEXTURA DECORATIVA ACRILICA HIDRO-REPELENTE FORNECEDOR: IBRATIM - CRISTALLINI ULTRA

PAINEL DE REVESTIMENTO PARA FACHADA TRESPA METEON NA COR BRANCA

1 ELEVAÇÃO NORTE - LATERAL DIREITA
 1:100

PROJETO ARQUITETÔNICO EDIFÍCIO USO MISTO		folha 11/12
Av. Anna Costa, nº212, Santos, SP.		
ELEVAÇÃO NORTE/LATERAL DIREITA		CEP - 11060-000
situação s/ escala	(somente na folha 1/12)	quadro de áreas
(somente na folha 1/12)		(somente na folha 1/12)
DOB M EMPREENDIMENTOS MOBILIÁRIOS LTDA. Cnpj: 11.058.961/0001-04 Av. Anna Costa, 212 CEP: 11.060-000		projeto arquitetônico POSSONHE ZORIS Arquiteta e Urbanista C.R. Zoris OAB/SP 108.944-1 Inscrição Profissional 174.989/2010
REPRESENTAÇÃO TÉCNICA		