

1 17º PAVIMENTO - ÁTICO - HELIPONTO  
1:100

ESQUADRIAS			PORTAS		
CÓDIGO	LARGURA	ALTURA	CÓDIGO	LARGURA	ALTURA
E01	1.920	2.000	P00	0.600	2.100
E02	2.300	2.300	P70	0.700	2.100
E03	2.200	1.000	P80	0.800	2.100
E04	3.500	2.000	P90	0.900	2.100
E05	3.700	2.000	P100	1.000	2.100
E06	2.400	2.300	P110	1.100	2.100
E07	1.900	2.000	P120	1.200	2.100
E08	1.300	1.000	P130	1.300	2.100
E09	3.800	1.000	P140	1.400	2.100
E10	3.900	1.000	P150	1.500	2.100
E11	11.300	2.000	P160	1.600	2.100
E12	1.200	1.000	P170	1.700	2.100
E13	4.900	1.000	P180	1.800	2.100
E14	2.500	2.000	P190	1.900	2.100
E15	6.300	2.000	P200	2.000	2.100
E16	4.900	2.000	PA05A	1.500	2.100
E17	1.270	1.000	PCF00	0.900	2.100
J01	0.600	0.700	PCF50	1.500	2.100
J02	0.700	0.700	PCF100	1.500	2.100
J03	0.900	0.700	PCF210	2.200	2.100
J04	0.600	0.700	PES0	0.980	2.100
J05	0.900	1.350	PG11	1.800	2.200
J07	1.500	1.350	PC01	1.065	1.915
J08	3.000	0.700	PC120	1.420	2.100
J09	0.500	0.700	P220	2.200	2.100
J11	0.800	1.000			
J12	1.000	1.000			
J13	1.300	1.000			
J14	2.000	1.000			
J15	4.114	1.000			
J16	3.300	1.000			
J17	0.800	1.350			
J18	1.000	1.350			
J19	1.200	2.900			

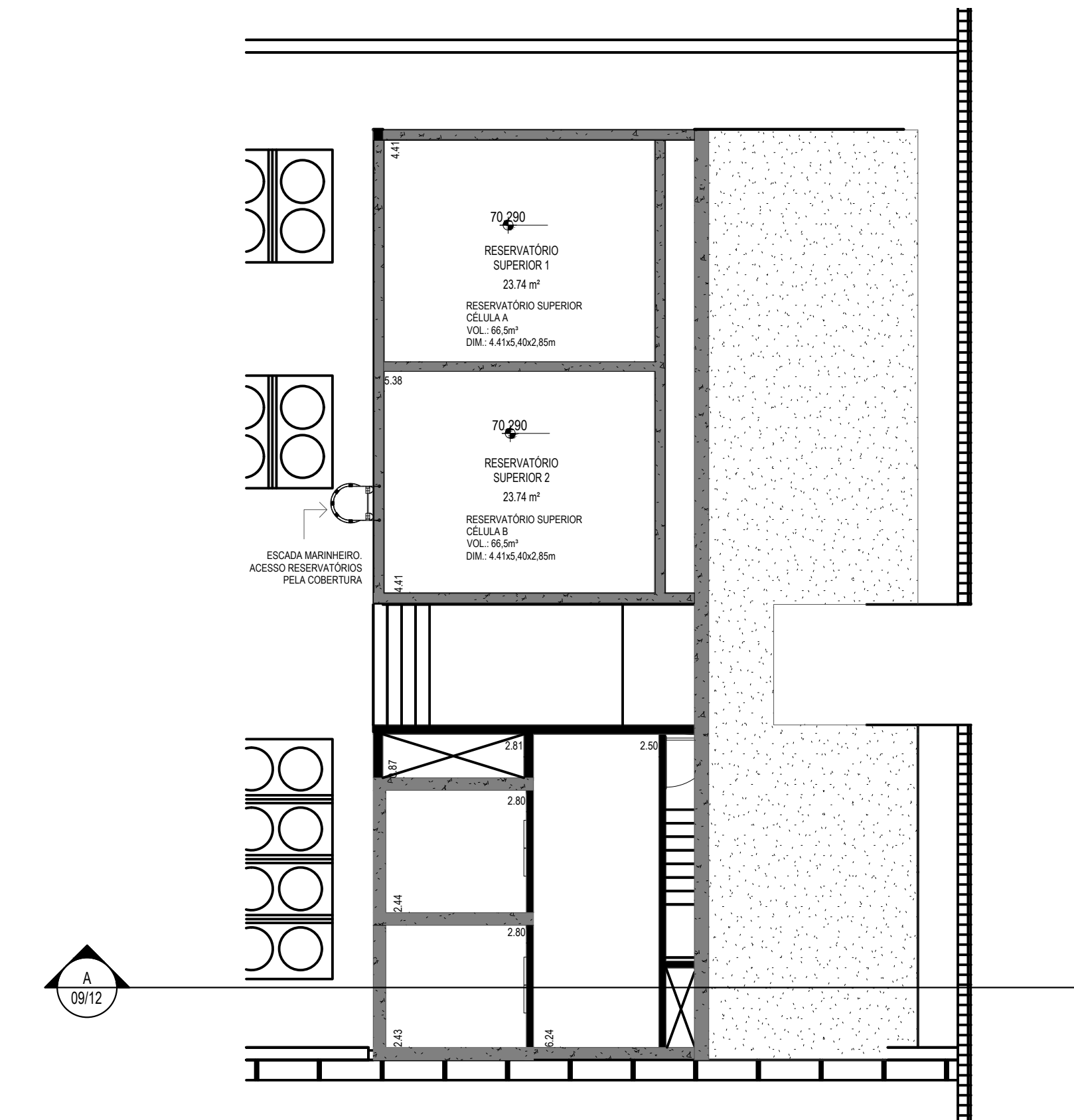

2 RESERVATÓRIO  
1:100

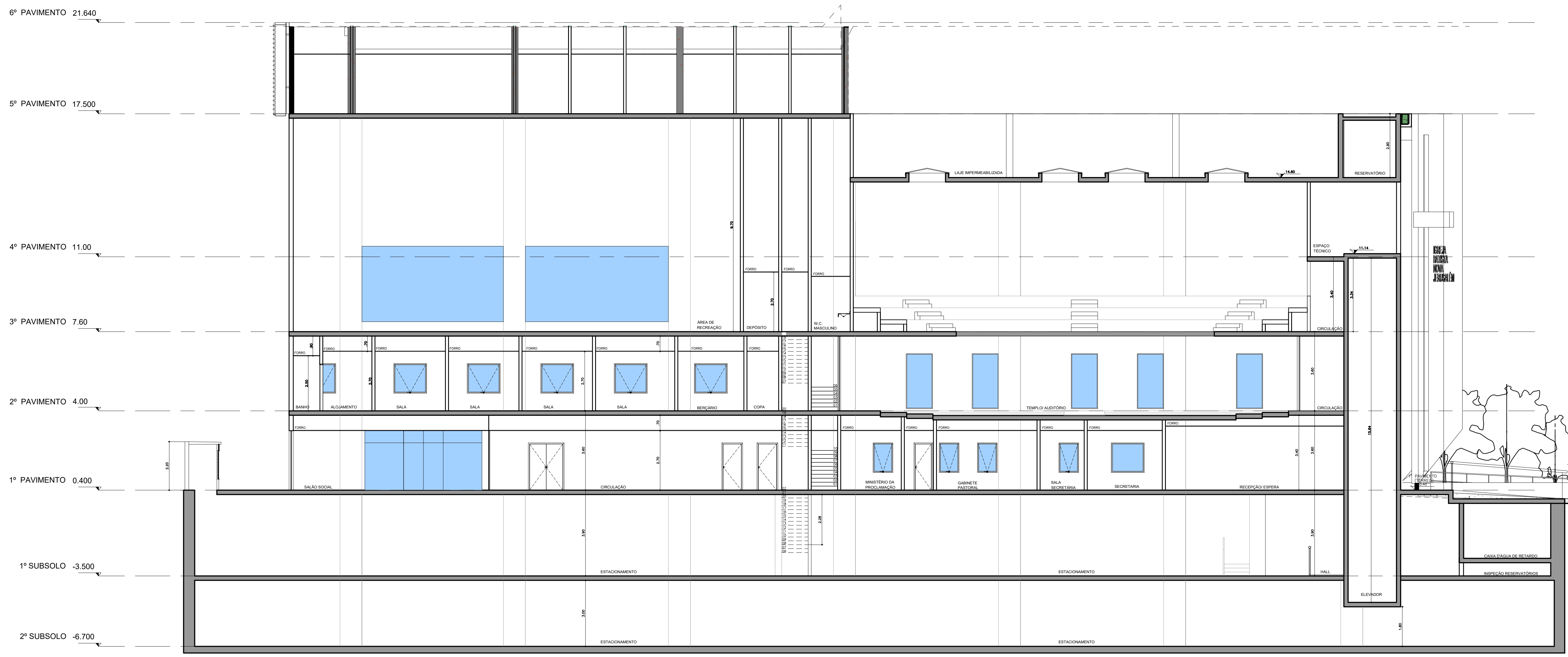

B CORTE BB  
1:100

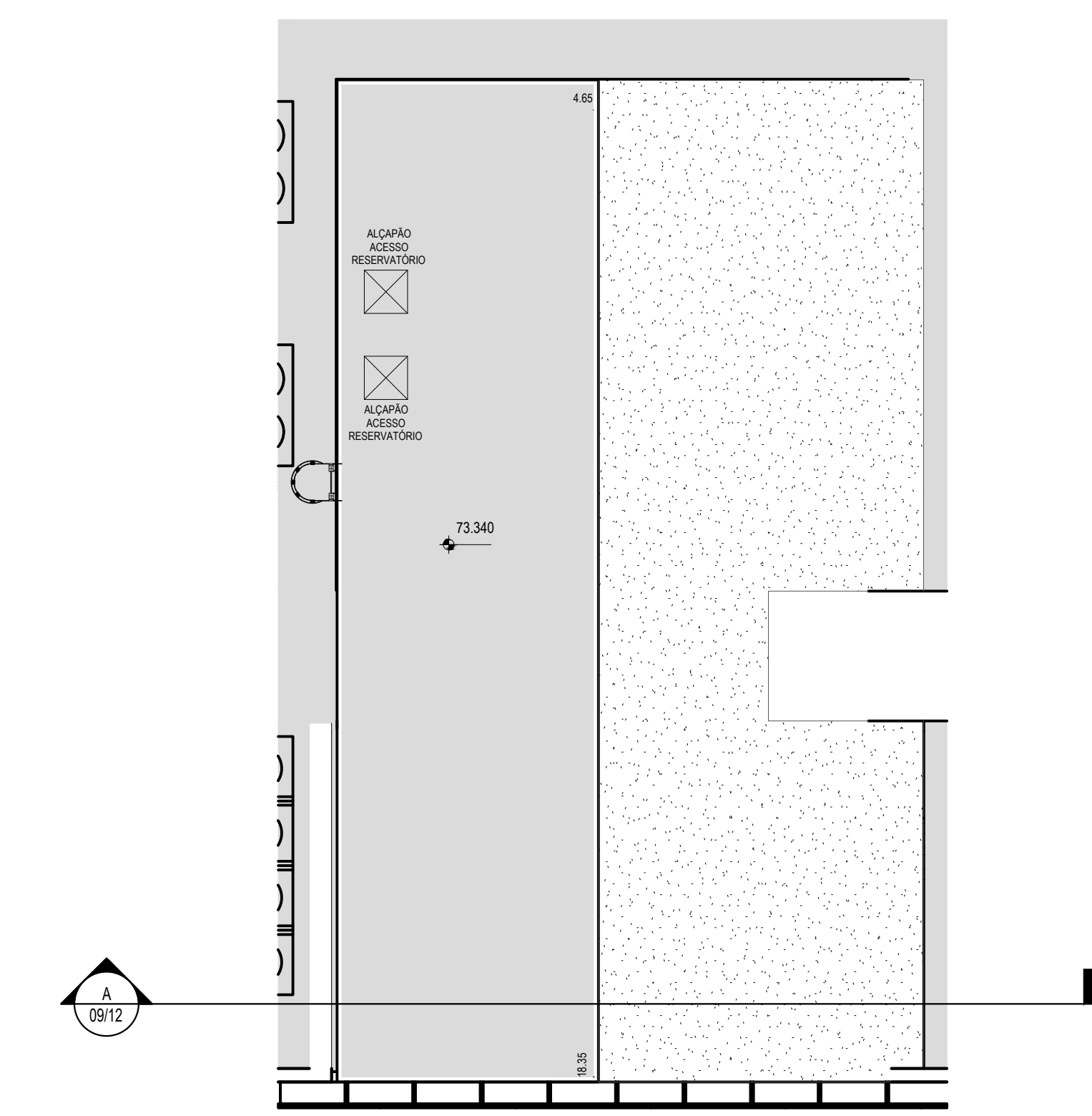

3 COROAMENTO  
1:100

NOTA: TODOS OS AMBIENTES QUE NÃO POSSUEM VENTILAÇÃO NATURAL, SERÃO DOTADOS DE VENTILAÇÃO MECÂNICA

<b>PROJETO ARQUITETÔNICO</b> EDIFÍCIO USO MISTO fev/2022		folha <b>08/12</b>
Av. Anna Costa, nº212, Santos, SP. PLANTAS - 17º PAV. (ÁTICO) E COROAMENTO. CORTE BB		
situação s/ escala (somente na folha 11/12)		quadro de áreas (somente na folha 11/12)
DOIS M EMPREENDIMENTOS IMOBILIÁRIOS LTDA. CNPJ: 16.938.96/0001-04 NIRE: 35.208.661/231		PROJETO ARQUITETÔNICO Passarelli Zorzi Arquitetos Responsáveis: Zorzi, Passarelli CREA: 068/0000000-0 OAB: 620.970