

1° PAVIMENTO - ACESSOS E DOCA
1:100

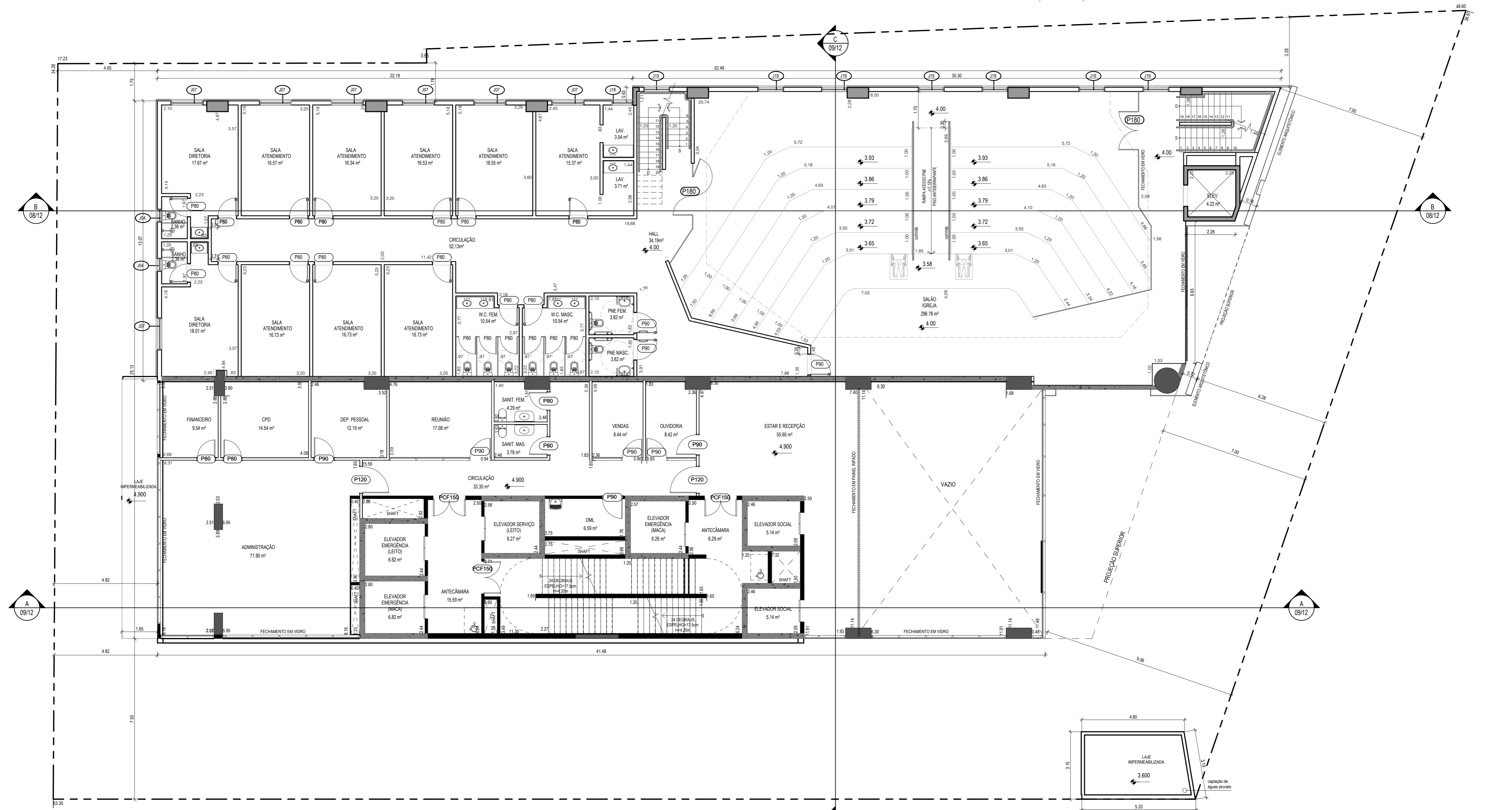

2° PAVIMENTO - ADMINISTRAÇÃO E SALÃO DA IGREJA
1:100

ESQUADRIAS			PORTAS		
CODIGO	LARGURA	ALTURA	CODIGO	LARGURA	ALTURA
E01	1.920	2.000	P06	0.600	2.100
E02	2.300	2.000	P70	0.700	2.100
E03	2.500	1.000	P80	0.800	2.100
E04	3.500	2.000	P90	0.900	2.100
E05	3.700	2.000	P100	1.000	2.100
E06	2.400	2.000	P110	1.100	2.100
E07	1.500	2.000	P120	1.200	2.100
E08	1.300	1.000	P130	1.300	2.100
E09	3.800	1.000	P140	1.400	2.100
E10	3.900	1.000	P150	1.500	2.100
E11	1.300	2.000	P160	1.600	2.100
E12	1.200	1.000	P170	1.700	2.100
E13	4.900	1.000	P180	1.800	2.100
E14	2.500	2.000	PA09A	1.500	2.100
E15	3.300	2.000	PCF00	0.900	2.100
E16	4.900	2.000	PCF10	1.500	2.100
E17	1.270	1.000	PCF20	2.200	2.100
J01	0.900	1.000	PE90	0.980	2.100
J02	0.700	0.700	PGH	1.800	2.200
J03	0.900	0.700	PIC0	1.065	1.975
J04	0.600	0.700	PIC20	1.420	2.100
J05	0.900	1.350	P220	2.200	2.100
J07	1.500	1.350			
J08	3.000	0.700			
J09	0.500	0.700			
J11	0.800	1.000			
J12	1.000	1.000			
J13	1.900	1.000			
J14	2.000	1.000			
J15	4.114	1.000			
J16	3.300	1.000			
J17	0.800	1.350			
J18	1.000	1.350			
J19	11.200	2.500			



3 LOCALIZAÇÃO TERRENO
1:1000

PROJETO ARQUITETÔNICO
EDIFÍCIO USO MISTO

folha **02/12**
fevereiro/2022

Av. Anna Costa, nº212, Santos, SP.

PLANTAS - 1°, 2° PAVIMENTO E LOCALIZAÇÃO
CEP - 11060-000

situação e/escala (somente na folha 1/12) quadro de áreas (somente na folha 1/12)

DOS M EMPREENDIMENTOS ARQUEIAROS LTDA.
CNPJ: 19.238.390/0001-04
NIRE: 33.228.001/231

Projeto arquitetônico
Pasquarelli Zorzi
Arquiteto Responsável
CRCA/SP nº 125.122

responsável técnico

NOTA: TODOS OS AMBIENTES QUE NÃO POSSUAM VENTILAÇÃO NATURAL, SERÃO DOTADOS DE VENTILAÇÃO MECÂNICA