

CORTE AA
ESC.: 1:200

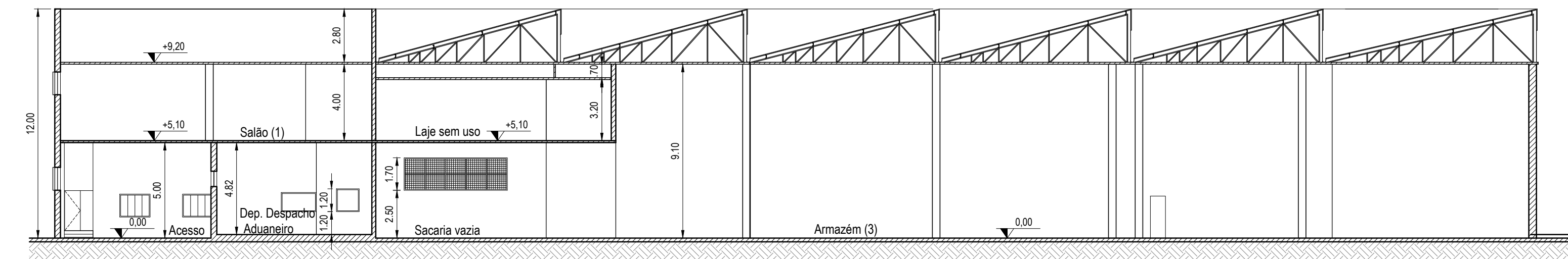

CORTE BB
ESC.: 1:200

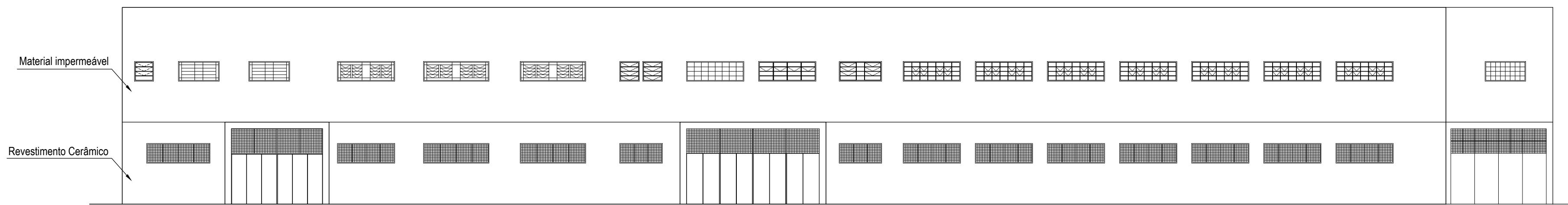

FACHADA RUA GENERAL CÂMARA
ESC.: 1:200

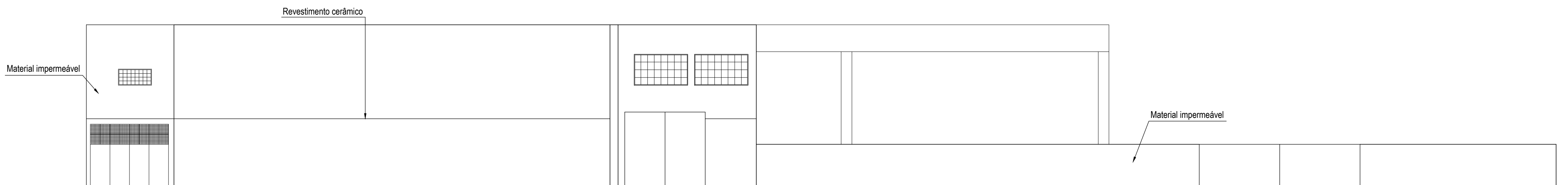

FACHADA AVENIDA CONSELHEIRO NÉBIAS
ESC.: 1:200



FACHADA RUA JOÃO PESSOA
ESC.: 1:200

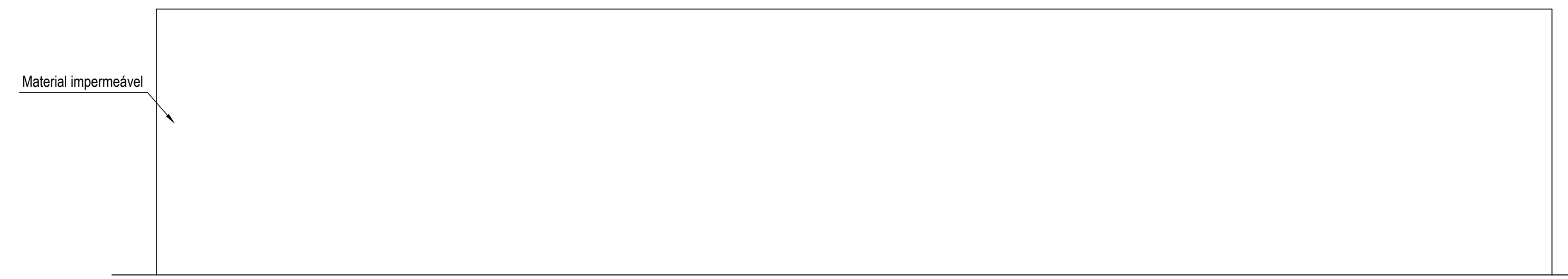

FACHADA RUA DOS ESTIVADORES
ESC.: 1:200

PROJETO ARQUITETÔNICO

PLANTAS, CORTES E ELEVAÇÕES

ESC.: 1:200

4/4

PROJETO DE REGULARIZAÇÃO COM REFORMA SEM ACRÉSCIMO DE
ÁREA EM IMÓVEL COM USO DESCONFORME

RUA GENERAL CÂMARA, 362 - PAQUETÁ - SANTOS - SP

SITUAÇÃO SEM ESCALA

ÁREAS

VER FOLHA 1/4

VER FOLHA 1/4

Proprietário:
Hipercon Terminais de Cargas Ltda.
Diretora Administrativa:
Maria Isabel dos Santos
CPF: 784.043.398-72

Autor do projeto e responsável Técnico:
ARQ. Bruno Franzese Campos
CAU: A49357-0

Proprietário:
Hipercon Terminais de Cargas Ltda.
Superintendente
Renato Nunes dos Reis
CPF: 212.990.858-65